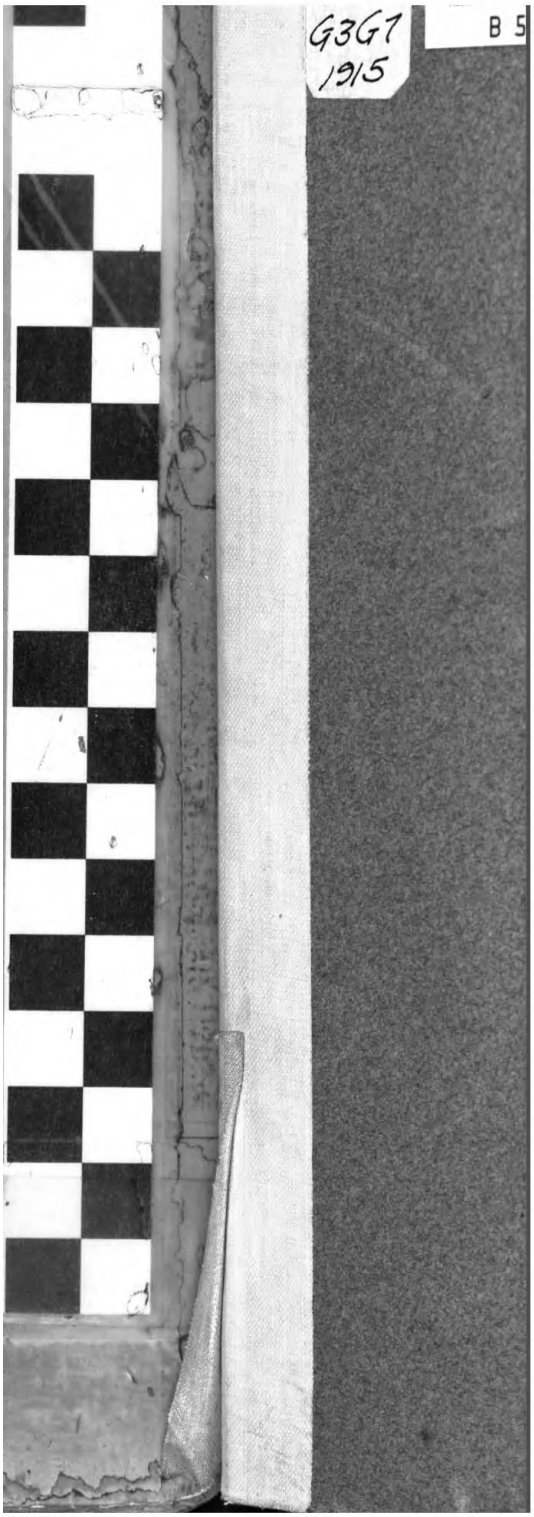

Digitized by Google
Original from
UNIVERSITY OF CALIFORNIA
Generated on 2019-11-01 19:09 GMT / http://hdl.handle.net/2027/uc1.b5215908
Public Domain in the United States, Google-digitized / http://www.hathitrust.org/access_use#pd-us-google

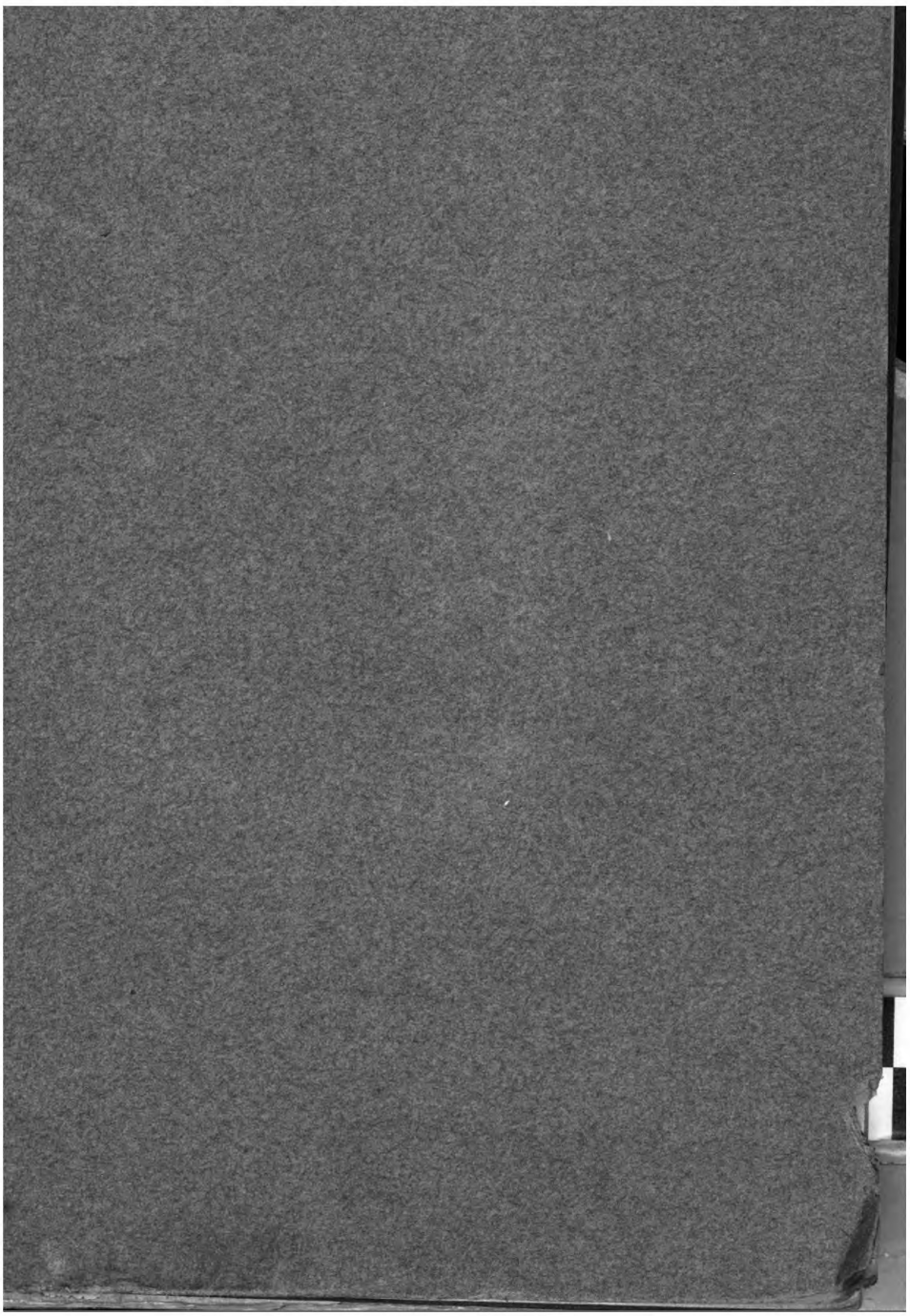

Digitized by Google

Original from
UNIVERSITY OF CALIFORNIA

Generated on 2019-11-01 19:09 GMT / http://hdl.handle.net/2027/uc1.b5215908
Public Domain in the United States, Google-digitized / http://www.hathitrust.org/access_use#pd-us-google

GIFT OF
J. E. Stechert & Co.

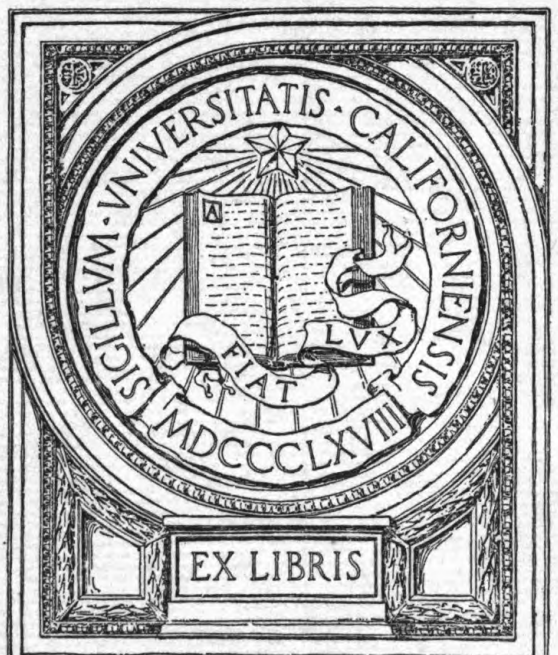

EX LIBRIS

Digitized by Google
Original from
UNIVERSITY OF CA
Generated on 2019-11-01 19:09 GMT / http://hdl.handle.net/2027/uc1.b5215908
Public Domain in the United States, Google-digitized / http://www.hathitrust.org/access_use#pd-us-google

Deutscher

Journal-Katalog

für

1915

Zusammenstellung von ca. 3700 Titeln deutscher Zeitschriften und periodischer Erscheinungen

systematisch in 42 Rubriken geordnet

51. Jahrgang

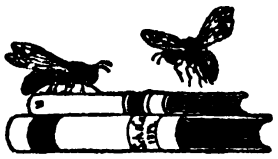

Herausgegeben
von
Schulze & Co., Leipzig
Querstraße 12

Aufträge werden erbeten und prompt ausgeführt durch

G. E. STECHERT & CO.
151-155 WEST 25TH ST.,
NEW YORK.

Digitized by Google
Original from UNIVERSITY OF CALIFORNIA
Generated on 2019-11-01 19:09 GMT / http://hdl.handle.net/2027/uc1.b5215908
Public Domain in the United States, Google-digitized / http://www.hathitrust.org/access_use#pd-us-google

AP1
.136
G3G7
1915

Freunde guter gediegener Bücher

greifen nach den Romanen von

Gustav Hildebrand.

Siebeneichen

Roman aus dem Alt-Meißner Land.

Preis geheftet 3 M., elegant gebunden 4 M.

Der Roman zaubert ein Bild längst vergangener Zeiten hervor, wo alles in heller Begeisterung eintrat für die geläuterte Lehre des Wittenbergers. Die Glaubenskämpfe, welche die wackeren Bürger zu bestehen hatten, geben dem Buche einen Grundton, und ein farbenreiches Lokalkolorit durchzieht das Werk, in dem ein echter Dichter das Hohe Lied der Heimatliebe erschallen läßt.

Fränkischer Kurier, Nürnberg.

Rund um den Kreuzturm

Roman aus den Dresdener Maitagen 1849.

Preis geheftet 3 M., eleg. in Leinen gebdn. 4 M.

Die Morgenröte einer neuen Zeit sehen wir über den Bürgerkämpfen und Barrikadenstürmen der Dresdner Maitage aufdämmern, die uns in ihrem charakteristischsten Momente — den Barrikadenstürmen — erstehen. Mit einem seltenen Feingefühl für das Historische, mit starker Gestaltungskraft und sprühender Phantasie malt Hildebrand ein farbenprächtiges Gemälde vor uns hin, das auch in den Einzelteilen den Beherrscher seines Stoffes verrät. Dabei wurde das Allgemein-Menschliche nicht vergessen; zu einer fesselnden Handlung geformt, die zu rühren und zu begeistern weiß, spinnt es sich durch das Buch.

Verlag Schulze & Co., Leipzig,

Querstraße 12.

Generated on 2019-11-01 19:09 GMT / http://hdl.handle.net/2027/uc1.b5215908
Public Domain in the United States, Google-digitized / http://www.hathitrust.org/access_use#pd-us-google
Digitized by Google
Original from UNIVERSITY OF CALIFORNIA

Inhalt.

	Seite
I. Bibliographische, literarische und kritische Zeitschriften	4
II. Theologie. Missionswesen. Blätter zur Erbauung	9
A. Protestantische	9
B. Römisch-katholische	17
C. Sonstige christliche u. freireligiöse Blätter	20
D. Jüdische Zeitschriften	21
III. Staats-u. Rechtswissenschaft. Gesetzgebung. Verwaltung	21
IV. Volkswirtschaft. Politik. Sozialpolitik	29
V. Heilwissenschaft. Anthropologie. Physiologie	33
VI. Populäre Medizin. Naturheilkunde	45
VII. Tierheilkunde. Tierschutz	46
VIII. Naturwissenschaften	47
A. Allgemeines	47
B. Zoologie	50
C. Botanik	51
D. Geologie u. Mineralogie	52
E. Chemie. Physik. Meteorologie	53
F. Pharmazie	55
IX. Philosophie	56
X. Erziehung und Unterricht	58
XI. Allgemeine u. vergleichende Sprachwissenschaft. Klass. und orientalische Sprachen. Klassische Altertumskunde	66
XII. Neuere Sprachen	67
XIII. Geschichte und Altertumswissenschaft. Numismatik. Heraldik. Genealogie	69
XIV. Länder- und Völkerkunde. Statistik	75
XV Mathematik und Astronomie	80
XVI. Kriegswissenschaft	82
XVII. Sport und Sport-Industrie. Pferdekunde. Pferdezucht	83
XVIII. Handelswissenschaft und Geldwesen	85
XIX. Versicherungswesen	88
XX. Seewesen	89
XXI. Eisenbahn. Post. Telegraphie Verkehrswesen	90
XXII. Gewerbekunde u. Industrie	92
1. Allgemeines	92
2. Bäckerei und Conditorei	93
3. Beleuchtungswesen	93
4. Brauerei u. Brennerei	94
5. Buchdruckerei. Buchbinderei. Buchgewerbe	94
6. Chemische Industrie	95
7. Elektrotechnik	95
8. Färberei	96
9. Feuerwehr	96
10. Fleischerei u. Viehhandel	96
11. Gastwirtschaft	96
12. Glasindustrie	97
13. Holzindustrie	97
14. Hutmacher. Kürschner	97
15. Juweliere	97
16. Keramik	97
17. Lederindustrie. Gerberei	98
18. Malerei. Dekorationsmalerei. Dekorationskunst. Tapeziererei	98
19. Metallindustrie	99
20. Müllerei	99
21. Papierindustrie	100
22. Photographie	100
23. Schneiderei	101
24. Schuhmacherei	101
25. Seifenindustrie	102
26. Stein- u. Holzbildhauerei. Drechslerei	102
27. Textilindustrie	102
28. Tischlerei	103
29. Uhrmacherei	103
30. Wagenbau. Sattlerei	103
31. Zuckerindustrie	104
32. Vermischtes	104
XXIII. Bau- u. Ingenieurwissenschaft	106
XXIV. Bergbau u. Hüttenkunde	111
XXV. Forst- und Jagdwissenschaft. Fischzucht	112
XXVI. Haus- u. Landwirtschaft	114
XXVII. Obst- und Gartenbau	117
XXVIII. Weinbau	118
XXIX. Kunst	119
XXX. Theater	120
XXXI. Musik	121
XXXII. Blätter zur Unterhaltung	123
XXXIII. Zeitschriften f. d. Jugend	128
XXXIV. Frauenzeitungen. Muster- und Modenblätter	131
XXXV. Modenzeitungen f. Herrengarderobe	135
XXXVI. Stenographie	135
XXXVII. Zeichenkunst	137
XXXVIII. Turnen. Körperliche Erziehung	137
XXXIX. Briefmarkenhandel	138
XL. Freimaurerei	138
XLI. Hochschulwesen. Studentenzeitschriften	138
XLII. Diverse	139

312956

Digitized by Google
Original from UNIVERSITY OF CALIFORNIA
Generated on 2019-11-01 19:09 GMT / http://hdl.handle.net/2027/uc1.b5215908
Public Domain in the United States, Google-digitized / http://www.hathitrust.org/access_use#pd-us-google

Der vorliegende Katalog enthält vorwiegend nur solche Zeitschriften, die auf dem Wege des regulären Buchhandels bezogen werden können.

Ein j vor dem Preise bezeichnet, dass die Zeitschrift jährlich, ein h, dass sie halbjährlich, ein v, dass sie vierteljährlich, und ein m, dass sie monatlich zu dem vom Verleger angegebenen Ladenpreise abgegeben wird.

Die Angaben (Jan.), (Apr.), (Juli), (Okt.) zeigen an, dass der Jahrgang der betreffenden Zeitschrift zu dieser Zeit beginnt.

Eine Verantwortung für die Richtigkeit der Preise und anderer Angaben kann der Herausgeber dieses Kataloges nicht übernehmen, weil ein grosser Teil der Verleger selbst auf mehrmalige Anfragen keine Antwort gab.

☛ **In größeren Städten kommt zu den angegebenen Preisen bei billigen Zeitschriften (solche unter 8 M) meist eine geringe Bestellgebühr hinzu.** ☚

I. Bibliographische, literarische und kritische Zeitschriften.

Abhandlungen der Königl. bayrischen Akademie der Wissenschaften. Zwei Abteilungen. In zwanglosen Heften. G. Franz Verlag, München. Preise verschieden.
A. Philosophisch philologisch und historische Klasse.
B. Mathematisch-physikalische Klasse.

— der königlichen Gesellschaft der Wissenschaften zu Göttingen. Mathematisch-physikalische Klasse und philologisch-historische Klasse. In Bänden. Anzahl der Hefte pro Band verschieden. Weidmannsche Buchhandlung, Berlin SW 68. Preise verschieden.

— der königl. preußischen Akademie der Wissenschaften. Philosophisch-historische und physikalisch-mathematische Klasse. In zwanglosen Heften. G. Reimer, Berlin W 10. Preise verschieden.

— der königl. sächsischen Gesellschaft der Wissenschaften zu Leipzig. Mathematisch-physische Klasse und philologisch-historische Klasse. In Bänden von zwanglosen Heften. B. G. Teubner, Leipzig. Preise verschieden

Aktion, die. 52 Nrn. (Jan.) Verlag, Die Aktion, Berlin-Wilmersdorf v. 2.—

Annotationes Concilii Bibliographici. In zwanglosen Heften. Concilium Bibliographicum, Zürich. à Heft 2.—

Anzeigen, Göttingische gelehrte, v. **Joachim.** 12 Hefte. (Jan.) Weidmannsche Buchhandlung, Berlin. j. 24.—

Anzeiger d. Akademie d. Wissenschaft. in Krakau. Mathem.-naturw. u. philol. Klasse. à 10 Hfte. (Jan.) Buchh. d. poln. Verl.-Ges., Krakau. à Klasse j. 6.—

— der k. Akademie der Wissenschaften in Wien. Mathem.-naturwissensch. Klasse. ca. 27 Nrn. (Jan.) Alfred Hölder, Wien. j. 5.—

— Philosophisch-histor. Klasse. ca. 27 Nrn. (Jan.) Ebenda. j. 5.—

— literarischer. 12 Nrn. (Okt.) Styria, Graz. j. 3.—

Arbeit, deutsche. Monatsschrift f. d. geistige Leben d. Deutschen in Böhmen. 12 Hefte. (Okt.) Verlag „Deutsche Arbeit" Prag. v. 3.—
Führende Zeitschrift Deutsch-Österreichs. Wirksames Insertionsorgan.

Archiv für Schriftkunde. Offizielles Organ des Deutschen Schriftmuseums zu Leipzig, v. **Schramm.** 6 Hefte (Apr.) K. F. Koehler Verlag, Leipzig. j. 7.50

Beilage, Literarische, d. Kölnischen Volkszeitung. Redaction **Dr. Karl Hoeber.** 52 Nrn. (Jan.) J. P. Bachem, Köln. v. —.50

Beiträge zur Forschung. Studien und Mitteilungen aus dem Antiquariat Jacques Rosenthal, München. In Folgen von 6 Heften. Jacques Rosenthal, München. à 6 Hefte 16.—

Berichte über die Verhandlungen der königl. sächsischen Gesellschaft der Wissenschaften zu Leipzig. Mathematisch-physische Klasse und philologisch-historische Klasse. Jährlich je 1 Band in zwanglosen Heften. B. G. Teubner, Leipzig. Preise verschieden.

— aus dem deutschen Buchhandel. Verzeichnis der wicht. Neuerscheinungen der Literatur in deutscher Sprache. 6 Nrn. K. F. Koehler, Leipzig. Gratis.

Digitized by Google
Original from UNIVERSITY OF CALIFORNIA
Generated on 2019-11-01 19:09 GMT / http://hdl.handle.net/2027/uc1.b5215908
Public Domain in the United States, Google-digitized / http://www.hathitrust.org/access_use#pd-us-google

Bibliographie, allgemeine. Monatl. Verzeichnis d. wichtigeren neuen Erscheinungen d. deutschen u. ausländischen Literatur, v. **Schumann.** 12 Nrn. (Jan.) Brockhaus' Sort., Leipzig. j. 2.—

— der Rezensionen. Jährl. 2 Bde. Felix Dietrich, Gautzsch bei Leipzig. à Bd. ca. 47.50

— der theologischen Literatur. Jährlich ca. 7 Hefte. M. Heinsius Nachfolger, Leipzig. à Heft 1.—

— d. dtschn. Zeitschriftenliteratur, v. **Dietrich.** Jährl. 2 Bde. Felix Dietrich, Gautzsch bei Leipzig. à ca. 26.25

— der fremdsprachigen Zeitschriftenliteratur. 5 Liefgn. = 1 Band. Felix Dietrich, Gautzsch bei Leipzig. à Band 30.—

Bibliothekar, der. Monatsschrift für Arbeiterbibliotheken. 12 Nrn. (Apr.) Leipziger Buchdruckerei A.-G., Leipzig. j. 2.—

Blätter für Bücherfreunde. Illustrierte periodische Übersicht über d. Neuerscheinungen d. Literatur, v. **P. Schlkowsky.** 6 Hefte. (Juni.) F. Volckmar, Leipzig. pro komplett 1.50

Die Bestimmung der „Blätter für Bücherfreunde" ist, einen grösseren Liebhaberkreis über die Neuerscheinungen der gesamten Literatur zu unterrichten. Sie enthalten literarische Abhandlungen, eine ausführliche Bibliographie der Neuerscheinungen, Proben aus neuen Büchern, kleine Mitteilungen, Personalchronik usw. usw.

— neue. 12 Hefte. (Apr.) Verlag der Neuen Blätter Erich Baron, Berlin W 15. j. 8.50

— für Volksbibliotheken und Lesehallen, v. **Liesegang.** 12 Nrn. (Jan.) Otto Harrassowitz, Leipzig. j. 4.—

— die weißen. Eine Monatsschrift, v. **Schwabach.** 12 Nrn. (Sept.) Verlag der weißen Bücher, Leipzig. (Erscheint während des Krieges 1914 nicht.) v. 5.—

Brenner, der. Halbmonatsschrift v. **v. Ficker.** 20 Hefte. (Okt.) Brenner-Verlag, Innsbruck. j. 7.—

Broschüren, Frankfurter zeitgemässe. 12 Hefte. (Okt.) Breer & Thiemann, Hamm (Westf.) j. 4.—

Brücke, die. Monatsschrift für Zeitinterpretation, v. **Röttger.** 12 Nrn. (Juli.) Brücken-Verlag Karl Röttger, Großlichterfelde. h. 2.—

Bücherschau, deutsch-protestantische, v. **Hüttenrauch.** 6 Nrn. (Jan.) Verlag des Evang. Bundes, Berlin W 35. j. —.60

— die, v. **Worm.** 6 Hefte. (Juli.) Ernst Ohle, Düsseldorf. j. 3.—

Bücherwelt, die. Zeitschrift für Bibliotheks- und Bücherwesen, herausg. v. Borromäusverein, Bonn. 12 Nrn. (Okt.) J. P. Bachem, Köln. j. 4.—

Bücherwurm, der. Monatsschrift für Bücherfreunde. 10 Hefte (Okt.) Verlag des Bücherwurm, Dachau bei München. j. 2.—

Der Bücherwurm ist das verbreitetste Bücherblatt und Anzeigenorgan Deutschlands. Durchschnitts-Auflage 23000.

Bücher-Zeitung, die Deutsche. 10 Nrn. (April.) Fr. Wilh. Grunow, Leipzig. Gratis.

Chronik des Wiener Goethe-Vereins, v. **Payer v. Thurn.** 6 Nrn. (Jan.) Hölder, Wien. j. 4.—

Diskussion, die. Monatsschrift für aktuelle Kulturfragen, v. **Ostwald.** 12 Hefte. (April.) Verlag der Diskussion, Berlin W 10. j. 5.—

Dokumente des Fortschritts. Internationale Revue, v. **Broda.** 11 Hefte (Jan.) Georg Reimer, Berlin W 10. j. 10.—

Echo, das literarische. Halbmonatsschrift für Literaturfreunde. 24 Nrn. (Okt.) Egon Fleischel & Co., Berlin W 9. v. 4.—

„Eckart". Ein deutsches Literaturblatt. 12 Hfte. (Okt.) Schriftenvertriebsanstalt, G. m. b. H., Berlin SW 68. v. 2.—

Euphorion. Zeitschrift für Literaturgeschichte, v. **Sauer.** In Bänden von 4 Heften. (Jan.) C. Fromme, Wien. à Heft 5.—

Exlibris, Buchkunst und angewandte Graphik, herausg. vom Exlibris-Verein zu Berlin, v. **Zur Westen.** 4 Hefte u. „Mitteilungen des Exlibris-Vereins zu Berlin". (Jan.) Heinrichshofen'sche Buchhandlung, Magdeburg. j. 20.—

Feder, die. Halbmonatsschrift f. die deutschen Schriftsteller u. Journalisten, v. **Hirschfeld.** 24 Nrn. (Jan.) Federverlag, Berlin, W 57. h. 3.25

Feuer, das heilige. Religiös kulturelle Monatsschrift, v. **Thrasolt.** 12 Hefte (Okt.). I. Schnell'sche Buchhdlg., Warendorf. v. 2.50

Digitized by Google
Original from UNIVERSITY OF CALIFORNIA
Generated on 2019-11-01 19:09 GMT / http://hdl.handle.net/2027/uc1.b5215908
Public Domain in the United States, Google-digitized / http://www.hathitrust.org/access_use#pd-us-google

		ℳ ₰
Forum, das, v. **Herzog.** 12 Hefte (April). Forum-Verlag, München.	**h.**	5.—
Freistatt, die. Wochenschrift für alle Gebiete des öffentlichen Lebens. 52 Nrn. (Jan.) „Austria", Franz Doll, Wien I.	**v.**	3.—
Frühling. Halbmonatsschrift für neudeutsche Dichtung und Kultur. 24 Nrn. (Sept.) v. Münchow'sche Hof- u. Univ.-Druckerei, Giessen.	**v.**	2.75
Gegenwart, die. Wochenschrift f. Literatur, Kunst u. öffentliches Leben, v. **Ilgenstein.** 52 Nrn. (Jan.) Verlag der Gegenwart, Charlottenburg 2.	**v.**	4.50
Geisteswissenschaften, die, v. **Buek** u. **Herre.** 52 Hefte. (Okt.) Veit & Co., Leipzig.	**v.**	7.—
Gral, der. Monatsschrift für Kunstpflege im katholischen Geiste, v. **Eichert.** 12 Nrn. (Okt.) Petrus-Verlag G. m. b. H., Trier.	**j.**	6.—
Mit 16seitiger Romanbeilage.	**j.**	7.50
Greif, der. Cotta'sche Monatsschrift, v. **Rosner** u. **v. d. Hellen.** 12 Hefte. (Okt.) J. G. Cotta'sche Buchhdlg. Nachf., Zweigniederlassung, Berlin W 35.	**v.**	3.—
Grenzboten, die. Zeitschrift f. Politik, Literatur und Kunst. 52 Nrn. (Jan.) Verlag der Grenzboten G. m. b. H., Berlin SW 11.	**v.**	6.—
Güldenkammer, die. Eine Bremische Monatsschrift. 12 Hefte. (Okt.) Franz Leuwer, Bremen.	**v.**	1.50
Hammer. Parteilose Zeitschrift für nationales Leben. 24 Nrn. (Jan.) Theodor Fritsch, Leipzig.	**v.**	1.50
Handweiser, literarischer, zunächst für alle Katholiken deutscher Zunge, v. **Niesert.** 24 Nrn. (Jan.) Theissing, Münster.	**j.**	6.—
Hochland. Monatsschr. f. alle Gebiete des Wissens, der Literatur und Kunst, v. **Muth.** 12 Hfte. (Okt.) Kösel'sche Buchh., Kempten.	**v.**	4.—
Horizont, der. Ausblicke auf Literatur und Leben. 12 Hefte. (April.) Karl Curtius Verlag, Berlin W 35.	**j.**	2.—
Jahrbuch der Bibliographie, v. **Grolig.** Jährlich 1 Band. Felix Dietrich, Gautzsch b. Leipzig.	à Band	15.—
Jahrbücher d. königl. Akademie gemeinnütziger Wissenschaften zu Erfurt. 1 Bd. C. Villaret, Erfurt.	Preis verschieden.	
— preussische, v. **Delbrück.** 4 Bände à 3 Hefte. (Jan.) G. Stilke, Berlin	**v.**	6.—
Jahresberichte für neuere deutsche Literaturgeschichte, v. **Elias** und **Osborn.** 2 Abteilungen. B. Behr's Verlag, Berlin-Steglitz.	Preise verschieden.	
Jahrhundert, das neue. Wochenschrift für religiöse Kultur. (Früher „Das Zwanzigste Jahrhundert".) 52 Nrn. (Jan.) Verlag Krausgesellschaft, München 27.	**v.**	2.—
Jugendschriftenrundschau, österreichische. 6 Nrn. (Jan.) Paul Sollors Nachf., Reichenberg in Böhmen.	**j.**	1.—
Jugendschriften-Warte. Zeitschrift der vereinigten deutschen Prüfungsausschüsse für Jugendschriften, v. **Bruneckhorst** u. **Heyden.** 12 Nrn. (Jan.) Ernst Wunderlich, Leipzig.	**j.**	1.20
Knockabout, der. 24 Nr. (Juli). Hermann Goldschmiedt, Wien.	**h.**	4.—
Kultur, die. Vierteljahrschrift f. Wissenschaft, Literatur und Kunst. Hrsg. von der oesterr. Leo-Gesellschaft. Red. **Dr. F. Schnürer.** 4 Hefte. (Jan.) Verlag der Leo-Gesellschaft, Wien.	**j.**	7.20
Kunst- und Buchschau, Wiener, v. **Heller.** 10 Nrn. (Okt.) Hugo Heller & Cie., Wien.	**j.**	2.—
Kunstwart und Kulturwart, der. Halbmonatschau für Ausdruckskultur auf allen Lebensgebieten. Mit Kunst- und Notenbeilagen, v. **Avenarius.** 24 Hefte. (Okt.) Georg D. W. Callwey, München. Während des Krieges	**v.**	2.25
Licht und Schatten. Illustrierte Wochenschrift, v. **Heilmann** u. **Hahn.** 52 Nrn. (Okt.) Verlag Licht und Schatten G. m. b. H., Berlin W, Lennéstr. 4.	**v.**	3.—
Literarische Beilage der Kölnischen Volkszeitung. Redaction **Dr. Karl Hoeber.** 52 Nrn. (Jan.) J. P. Bachem, Köln.	**v.**	—.50
Siehe auch unter **Beilage,** literarische (Seite 3).		
Literatur, die schöne. Beilage zum liter. Zentralblatt, v. **Zarncke.** 26 Nrn. (Jan.) Ed. Avenarius, Leipzig.	**j.**	6.—
Literaturblatt, allgemeines, v. **Schnürer.** (Leo-Gesellschaft.) 24 Nrn. (Jan.) Carl Fromme, Wien. (f. Mitgl. d. Leo-Ges. j. 8.50).	**j.**	12.50
— deutsches, v. **Unger.** 12 Nrn. (Jan.) Gebr. Memminger, Würzburg.	**v.**	—.80
Literaturzeitung, deutsche, v. **Hinneberg.** 52 Nrn. (Jan.) Weidmannsche Buchhandlung, Berlin SW 68.	**v.**	7.50

Digitized by Google
Original from UNIVERSITY OF CALIFORNIA
Generated on 2019-11-01 19:09 GMT / http://hdl.handle.net/2027/uc1.b5215908
Public Domain in the United States, Google-digitized / http://www.hathitrust.org/access_use#pd-us-google

Magazin, neues lausitzisches, v. **Jecht.** Jährl. 1 Band. H. Tzschaschel, Görlitz. à Band 5—6.—

März. Eine Wochenschrift, begr. v. **Langen** u. **Thoma,** hrsg. v. **Heuss.** 52 Nrn. (Jan.) März-Verlag G. m. b. H., München. v. 6.—

Merkur, der neue. Monatsschrift für geistiges Leben, v. **Frisch.** 12 Hefte (Apr.) Georg Müller Verlag, München. j. 15.—

Mitteilungen aus der Königlichen Bibliothek zu Berlin. In zwanglosen Heften. Weidmannsche Buchh., Berlin SW 68. Preise verschieden.

— aus der Stadtbibliothek in Bremen. 10 Nrn. (Apr.) Gustav Winter, Bremen. j. 3.—

— des Coppernicus-Vereins für Wissenschaft und Kunst zu Thorn. In zwanglosen Heften. Ernst Lambeck Verlag, Thorn. à Heft 2.—

— über koloniale Bücher und Karten. 4 Hefte. (Jan.) Dietrich Reimer, Berlin SW 48. j. 1.20

— über Jugendschriften an Eltern, Lehrer und Bibliotheksvorstände, von der Jugendschriftenkommission des schweizerischen Lehrervereins. Jährlich 1 Heft. (April.) Verlag des Vereins zur Verbreitung guter Schriften, Basel. à Heft —.50

— Wiener, a. d. Gebiete d. Literatur, Kunst, Kartographie und Photographie. 36 Nrn. (Mai.) Lechner's Hofbh. (Wilh. Müller), Wien. j. 15.—
Die literarische Ausgabe kostet separat j. 5.—, die photographische j. 10.—

— der literarhistorischen Gesellschaft Bonn, v. **Litzmann.** 9 Nrn. (Jan.) Fr. Cohen, Bonn. j. 5.—

— d. litauischen literarischen Gesellschaft. In Heften. C. Winter, Heidelberg. à Heft 1 bis 10.—

— der literarischen Gesellschaft Masovia, v. **Schmidt.** In zwanglosen Heften. Ferd. Beyers Buchhandlung, Königsberg i. Pr. à Heft ca. 4.—

Monatsbericht, bibliograph., über neu erschienene Schul-, Universitäts- und Hochschulschriften. 12 Nrn. (Okt.) Buchhdlg. G. Fock, G. m. b. H., Leipzig. j. 5.—

Monatshefte, süddeutsche, v. **Cossmann.** 12 Hefte. (Okt.) Süddeutsche Monatshefte G. m. b. H., München. v. 4.—

Monatsschrift, internationale, für Wissenschaft, Kunst und Technik, v. **Cornicelius** u. **Paszkowski.** 12 Hefte. (Okt.) B. G. Teubner, Leipzig. v. 3.—

— konservative, für Politik, Literatur und Kunst. 12 Nrn. (Okt.) R. Hobbing, Berlin SW 11. v. 3.—

— für Rußland, deutsche, v. **Eggers.** 12 Hefte. G. Löffler, Riga. h. 6.—

Monatsschriften der Comenius-Gesellschaft, Gesamtausgabe v. **Keller.** 10 Hefte. (Jan.) Eugen Diederichs Verlag, Jena. (Einzelausgaben siehe unter Abt. IX u. X: Monatshefte d. C.-G.). j. 12.—

Monatsverzeichnis der an den deutschen Universitäten und technischen Hochschulen erschienenen Schriften. 9 Nrn. (Mai) Behrend & Co., Berlin W 9. j. 6.—

Morgenrot. Zeitschrift f. Literatur u. bildende Kunst zur Förderung von unbekannten Talenten, v. **Ruprich.** 12 Nrn. (April.) Julius Kühkopf, Korneuburg. j. 5.—

Nachrichten der königl. Gesellschaft der Wissenschaften in Göttingen. Philologisch-historische Klasse, mathematisch-physikalische Klasse und Geschäftl. Mitteilungen. (Jan.) Weidmannsche Buchhandlung, Berlin SW 68. j. 8.—
Ausnahmepreis für die Abnehmer der Götting. gelehrten Anzeigen j. 6.—
Jede Klasse einzeln m. d. Geschäftl. Mitteilungen j. 5.—

Neuigkeiten, literarische. Rundschau für Bücherfreunde. 4 Hefte. (März) K. F. Koehler, Barsortiment, Leipzig. Gratis.

Nord und Süd. Deutsche Monatsschrift. 12 Hefte. (Okt.) Schlesische Buchdruckerei, Kunst- u. Verlagsanstalt, vorm. S. Schottlaender A.-G., Breslau. v. 6.—

Orplid. Eine Zeitschrift für schöne Literatur. 6 Hefte. (Okt.) Axel Juncker Verlag, Berlin W 15. j. 1.—

Pan. Wochenschrift v. **Kerr.** 52 Hefte. (Jan.) Hammer-Verlag, Berlin W 15 v. 5.—

Persönlichkeit, die. Monatsschrift für lebens- und geistesgeschichtliche Forschung. 12 Hefte. (Jan.) Hans Lüstenöder, Frankfurt (Main). v. 2.80

Redaktion, die. Fachzeitschrift f. Redakt., Journalisten, Schriftsteller u. Verleger. 12 Nrn. (Jan.) Dr. R. Wrede, Berlin W 35 v. 1.25

Revue, deutsche, v. **Fleischer.** 12 Hfte. (Jan.) Verl.-Anstalt, Stuttg. v. 6.—

Digitized by Google
Original from UNIVERSITY OF CALIFORNIA
Generated on 2019-11-01 19:09 GMT / http://hdl.handle.net/2027/uc1.b5215908
Public Domain in the United States, Google-digitized / http://www.hathitrust.org/access_use#pd-us-google

M ₰

Rundschau, allgemeine. Wochenschrift für Politik und Kultur. 52 Nrn. (Jan.) Verlag von Dr. Armin Kausen G. m. b. H., München. v. 2.60

Rundschau, deutsche, v. **Rodenberg** u. **Hake.** 12 Hefte. (Okt.) Gebr. Paetel, Berlin W 35. v. 7.50
in Halbmonatsheften v. 7.50

Abnehmer obiger Zeitschrift sind alle gebildeten In- und Ausländer. Inserate kosten 40 Pf. pro 3 gesp. Nonp.-Zeile. Bei Wiederholungen entsprechender Rabatt. Probenummern werden auf Verlangen kostenlos geliefert gegen Einsendung des Portos von 20 Pf.

— auf d. Gebiete d. Jugend-, Volks- u. Geschenk-Literatur, v. **Koschate.** 12 Nrn. (Jan.) F. Goerlich's Verl., Breslau. j. 1.—

— kritische. Halbmonatszeitung für deutsche Kultur, v. **Held.** 24 Nrn. (Okt.) Hans Sachs-Verlag, München. j. 3.—

— literarische, für das katholische Deutschland v. **Sauer.** 12 Nrn. (Jan.) Herdersche Verlagshandlung, Freiburg i. Br. j. 10.—

Eine Zeitschrift von hohem Ansehen in wissenschaftlichen Kreisen.

— die neue, (Freie Bühne) v. **Bie.** 12 Hefte. (Jan.) S. Fischer, Verlag, Berlin W. v. 7.—

— österreichische, v. v. **Berger,** v. **Chlumecky** u. **Glossy.** 24 Hefte. (Jan.) Carl Fromme, Wien. v. 6.—

— neue wissenschaftliche. Halbmonatsschrift für die Fortschritte aller Wissenschaften, v. **Baege.** 24 Nrn. (Jan.) Dr. Arthur Tetzlaff, Berlin S 42. v. 2.50

Schimmelreiter, der. Niederdeutsche Zeitschrift. 12 Hefte. (Juli.) Richard Hermes Verlag, Hamburg. h. 2.—

Schülerinnen-Bücherei, die. Zeitschrift zur Förderung der Schülerinnen-Büchereien, v. **Ewert.** 4 Hefte. (Okt.) Norddeutsche Verlagsanstalt, Hannover. j. 1.50

Seiaufderwacht. Kleine Zeitschrift für Bücher- u. Kunstfreunde. 6 Hefte. (Juli.) Georg W. Dietrich, München. j. 1.50

Sitzungsberichte der Heidelberger Akademie der Wissenschaften. Stiftung Heinrich Lanz. Math.-naturw. und Phil.-hist. Klasse. In zwanglosen Heften. Carl Winter's Universitätsbuchhandlung, Heidelberg.
à Heft ca. 1.— bis 3.—

— d. k. preuss. Akademie d. Wissenschaften. ca. 52 Nrn. (Jan.) G. Reimer, Berlin. j. 12.—

— der kaiserlichen Akademie der Wissenschaften (Wien). Mathematisch-naturw. Klasse. Abt. I. II A. II B. u. III. Jährlich jede Abteilung 1 Band = 10 Hefte. (Jan.) Alfred Hölder, Wien. Preise verschieden.

—— Phil.-hist. Klasse. Jährlich 6—10 Abhandlungen. Alfred Hölder, Wien. Preise verschieden.

Stimmen der Zeit. Katholische Monatsschrift für das Geistesleben der Gegenwart. 12 Hefte. (Okt.) Herdersche Verlagshandlung, Freiburg i. Br. h. 6.—

Diese vornehme, weitverbreitete katholische Revue orientiert über die großen Probleme auf allen Gebieten des Lebens und Wissens.

Stunden mit Goethe, von **Bode.** In zwanglosen Heften. Mittler & Sohn, Berlin SW 68. à Heft 1.—

Sturm, der. Halbmonatsschrift für Kultur und die Künste, v. **Walden.** 26 Nrn. (April.) Verlag „Der Sturm", Berlin W 9. v. 1.50

Tat, die. Sozial-religiöse Monatsschrift für deutsche Kultur, v. **Diederichs u. Hoffmann.** 12 Hefte. (April.) Eugen Diederichs Verlag, Jena. v. 3.—

Turmhahn, der. Staackmanns Halbmonatsschrift, v. **Strobl.** 24 Hefte. (Jan.) L. Staackmann Verlag, Leipzig. v. 3.—

Über den Wassern. Literarische Monatsschrift, v. **Schmidt** u. **Eckardt.** 12 Hefte. (Jan.) Görres Verlag, Bamberg. v. 1.80

Uebersicht, monatliche, der bedeutenderen Erscheinungen des deutschen Buchhandels. 13 Nrn. (Jan.) Hinrichs'sche Buchh., Leipzig. j. 1.50

Umschau, die. Wochenschrift über die Fortschritte in Wissenschaft und Technik v. Prof. **Dr. Bechhold.** 52 Nrn. (Jan.) H. Bechhold, Frankfurt a. M. v. 4.60

Urania. Wochenschrift für Volksbildung. 52 Nrn. (Jan.) Moritz Perles, Wien I h. 4.75

Digitized by Google
Original from UNIVERSITY OF CALIFORNIA
Generated on 2019-11-01 19:09 GMT / http://hdl.handle.net/2027/uc1.b5215908
Public Domain in the United States, Google-digitized / http://www.hathitrust.org/access_use#pd-us-google

Verzeichnis, wöchentliches, der erschienenen und der vorbereiteten Neuigkeiten des deutschen Buchhandels. 52 Nrn. mit 12 Monatsregistern. (Jan.) J. C. Hinrichs'sche Buchh., Leipzig. h. 7.—

— halbmonatliches, von Aufsätzen aus deutschen Zeitungen. 24 Nrn. Felix Dietrich, Gautzsch-Leipzig. v. 6.50

(Für Abonnenten der Bibliographie der deutschen Zeitschriften-Literatur). j. 22.50

Vierteljahrsbericht aus dem Gebiet der schönen Literatur u. verwandten Gebieten. 4 Hefte. (Jan.) C. Bertelsmann, Gütersloh. j. 1.—

Volksbücherei in Oberschlesien, die. Zeitschr. des Verbandes oberschlesischer Büchereien. 8 Hefte. (April.) Priebatsch's Buchhandlg., Breslau. j. 4.—

Volkslesehalle, herausg. v. Verein „Volkslesehalle" in Wien. 4 Nrn. (Jan.) H. Kirsch, Wien I. j. 1.—

Volkswart, deutscher, v. **Krügel.** 12 Hefte. (Okt.) Dieterich'sche Verlagsbuchhandlung, Leipzig. h. 3.—

Vortrupp, der. Halbmonatsschrift für das Deutschtum unsrer Zeit v. **Popert** u. **Paasche.** 24 Nrn. (Jan.) Alfred Janssen, Hamburg. v. 1.25

Wiederspiegelung der Lebensreformbewegungen der Gegenwart. Hervorragende Mitarbeiter. Allgemein verständlich. In $2^1/_2$ Jahren bereits über 12000 Bezieher, ein Beweis wie sehr der „Vortrupp" einem fühlbarem Bedürfnis entgegenkommt.

Wacht, deutsche. Wochenschrift der „Deutschen Vereinigung". 52 Nrn. (Jan.) Bonner Verlagsanstalt, G. m. b. H., Bonn. j. 12.—

Wächter für Jugendschriften, der. Organ zur Hebung der deutschen Jugendliteratur, herausgeg. vom Kathol. Lehrerverbande des Deutschen Reiches. 12 Nrn. (Jan.) J. P. Bachem, Köln. j. 1.20

Wissen und Leben. 24 Hefte. (Jan.) Art. Institut Orell Füssli, Zürich. h. 4.—

Wissen ist Macht. Monatshefte für lebendiges Wissen. 12 Nrn. (Jan.) Leo & Brandt, Berlin W 66. j. 3.—

Wort, das freie. Frankf. Halbmonatsschrift f. Fortschritt auf allen Geb. d. geist. Lebens, v. **Henning.** 24 Nrn. (April.) Neuer Frankf. Verlag, Frankfurt a. M. v. 2.—

Xenien. Eine Monatsschrift für Literatur und Kunst. 12 Hefte. (Jan.) Xenien-Verlag, Leipzig. h. 3.—

Zeitschrift für Bücherfreunde. Organ der Gesellschaft der Bibliophilen, v. **Schüddekopf** u. **Witkowski.** 12 Hefte. (Apr.) E. A. Seemann, Leipzig h. 18.—

— für vergleichende Literaturgeschichte, v. **Wetz** u. **Collin.** Jährl. 1 Band à 6 Hefte. Emil Felber, Berlin W 57. à Band 14.—

Zentralblatt f. Bibliothekswesen, v. **Schwenke.** 12 Hefte. (Jan.) Otto Harrassowitz, Leipzig. j. 18.—

— literarisches für Deutschland, v. **Zarncke.** 52 Nrn. (Jan.) Eduard Avenarius, Leipzig. v. 7.50

Zukunft, die, v. **Harden.** 52 Nrn. (Okt.) Verlag d. „Zukunft", Berlin. v. 5.—

Zwiebelfisch, der. Zeitschrift für Geschmack in Büchern und anderen Dingen. 6 Hefte à —.60. Hans v. Weber Verlag, München. j. 3.—

Inserate (Muster für guten Akzidenz-Satz) wirken besonders für geschmackvolle Verlagswerke, für Antiquare, angewandte Kunst usw. Jeder Bücherfreund liest den „Zwiebelfisch". — Anzeigen 2sp. 42 mm P.10 Mk., $^1/_1$ Seite 75.— Mk., $^1/_2$ Seite 40.— Mk. Beilagen 15 gr. 1000 10.— und 15.— Mk. Auflage 7050.

II. Theologie. Missionswesen. Blätter zur Erbauung.

A. Protestantische.

Amtsblatt des Königl. württemb. Ministeriums des Kirchen- und Schulwesens. In zwanglosen Nummern. Carl Grüninger, Stuttgart. j. 2.40

Ansiedler, der deutsche. Monatl. Mitt. über d. Lage d. ev. Deutschtums im Auslande, v. **Dedekind.** 12 Nrn. (Jan.) Compt. d. Missionshauses, Barmen. j. 1.50

Anzeiger, ev.-kirchl., v. Berlin, v. **Brandin.** 52 Nrn. (Jan.) Christlicher Zeitschriftenverein, Berlin SW 68. v. 1.50 m. Berl. ev. Sonntagsblatt v. 1.90

— Kropper kirchl., v. **Paulsen.** Mit Beibl. „Plattdütsche Togav" u. „Jugendsonntagslust". 52 Nrn. (Jan.) Buchh. „Eben-Ezer", Kropp. v. 1,35, ohne Beiblatt —.75

Digitized by Google
Original from UNIVERSITY OF CALIFORNIA
Generated on 2019-11-01 19:09 GMT / http://hdl.handle.net/2027/uc1.b5215908
Public Domain in the United States, Google-digitized / http://www.hathitrust.org/access_use#pd-us-google

Arbeiten, theologische aus dem rheinischen wissenschaftlichen Predigerverein, v. **Simons.** In zwanglosen Heften. J. C. B. Mohr, Tübingen. à Heft ca. 7.—

Archiv für Reformationsgeschichte, v. **Friedensburg.** 4 Hefte. (Jan.) M. Heinsius Nachfolger, Leipzig. ca. j. 12.—

— für Religionspsychologie, v. **Stählin.** In Bänden. J. C. B. Mohr, Tübingen. à Band ca. 12.— 15.—

— f. Religionswissenschaft, v. **Wünsch.** 4 Hefte. (Jan.) B. G. Teubner, Leipzig. j. 18.—

Armen- und Krankenfreund, der, v. **Stursberg.** 12 Nrn. (Jan.) Buchhdlg. d. Diakonissen-Anstalt, Kaiserswerth. j. 3.—

Auf der Warte. Ein Blatt zur Förderung und Pflege der Reichgottesarbeit in allen Landen. 52 Nrn. (Jan.) Vereinsbuchhandlung G. Ihloff & Co., Neumünster. v. 1.25

„Auf Dein Wort." Monatsschrift für persönliches Christentum, v. **Keller.** 12 Nrn. (Okt.) Walter Momber, Freiburg i. Br. h. 1.75

Aus unseres Herrgotts Kanzlei. Evang. Gemeindebl. f. Magdeburg u. U, v. **Storch.** 52 Nrn. (April.) Creutz'sche Buchhdlg., Magdeburg. v. —.75

Aus Nord u. Süd. Missionsblatt d. Brüdergemeine f. d. Jugend, v. **Bechler u. Schneider.** 12 Nrn. Missionsbuchhdlg., Herrnhut. j. —.25

Banner der Freiheit, das, v. **Schwarz.** 12 Hefte. (Jan.) G. Schwarz, Oberweiler (Baden). h. 1.50

Bausteine. Monatsbl. für innere Miss., v. Pastor **Wendelin.** 12 Nrn. (Jan.) Dörffling & Franke, Leipzig. h. 1.50

— evangelische. 6 Nrn. (Jan.) Christliches Verlagshaus, Stuttgart. j. 2.—

Beiträge zur bayerischen Kirchengeschichte, v. **Kolde.** 6 Hefte. (Okt.) Fr. Junge, Erlangen. j. 4.—

— zur sächsischen Kirchengeschichte, v. **Dibelius u. Brieger.** In zwanglosen Bänden. J. A. Barth, Leipzig. Letzter Band (1913) 4.—

— zur Förderung christlicher Theologie, v. **Schlatter & Lütgert.** 6 Hefte. (Jan.) C. Bertelsmann, Gütersloh. j. 10.—

Berichte der rheinischen Missionsgesellschaft, v. **Kriele.** 12 Nrn. (Jan.) Comptoir des Missionshauses, Barmen. j. 1.75

Beroea. Organ des deutschen Zweiges d. allgem. Bibel-Bundes, von v. Gemmingen. 12 Nrn. (Jan.) Christlicher Kolportage-Verein, Baden-Baden. j. 2.—

Beth-El. Blicke aus Gottes Haus in Gottes Welt. v. **Jäger** u. **Bodelschwingh.** 12 Nrn. (Jan.) Verlagsbuchhandlung der Anstalt Bethel, Bethel bei Bielefeld. j. 2.—

Biene, die, auf dem Missionsfelde, v. **Kausch.** 12 Nr. (Jan.) Buchhandlung d. Gossner'schen Mission, Berlin-Friedenau. j. 1.25

— die kleine, auf dem Missionsfelde. v. **Roterberg.** 12 Nrn. (Jan.) Buchhandlung d. Gossner'schen Mission, Berlin-Friedenau. j. —50

Blätter aus dem evangelischen Diakonieverein. 12 Nrn. (April.) Evang. Diakonieverein, Berlin-Zehlendorf. j. 3.—

— für evangelische Freiheit und kirchlichen Fortschritt. 52 Nrn. (Jan.) Emil Behrend, Wiesbaden. v. —.75

— für Kirche und freies Christentum, süddeutsche. 52 Nrn. (Jan.) Evangelischer Verlag, Heidelberg. v. 1.—

— kirchliche aus d. evang. Landeskirche A. B. i. d. siebenbürg. Landesteilen Ungarns. 52 Nrn. (Januar.) Jos. Drotleff, Hermannstadt. h. 5.—

— f. Mission, v. **Hardeland.** 12 Nrn. (Jan.) Max Koch, Lpzg. j. —.40

— f. inn. Miss. i. Bayern, v. **Meiser.** 24 Nrn. (Jan.) Peter, Rothenburg. j. 1.20

— f. Seemanns-Mission, v. **Harms** u. **Münchmeyer.** 6 Hfte. (Jan.) Buchhandlung des Ostdeutschen Jünglingsbundes, Berlin. j. 1.—

Bote des Friedens. 52 Nrn. (Jan.) Buchh. d. Stadtmission, Witten. j. 1.60

— der märkische, des evang. Gustav-Adolf-Vereins v. **Rogge.** 12 Nrn. (Jan.) Stiftungsverlag, Potsdam. j. 1.—

— des Gustav-Adolf-Vereins für Thüringen und den Hessen-Kasseler Hauptverein, v. **Sommer.** 12 Nrn. (Jan.) L. Thelemann's Hofbuchhdlg., Weimar. j. —.80

Botschaft, gute. Christl. Blatt f. jedermann, v. **Füssle.** 26 Nrn. (Jan.) Christl. Verlagshaus, Stuttgart. j. —.26

Digitized by Google

Original from UNIVERSITY OF CALIFORNIA

Generated on 2019-11-01 19:09 GMT / http://hdl.handle.net/2027/uc1.b5215908
Public Domain in the United States, Google-digitized / http://www.hathitrust.org/access_use#pd-us-google

		M.
Botschafter, ev., v. **Füssle.** 52 Nrn. (Jan.) Chr. Verlagsh., Stuttgart.	j.	2.—
— des Heils in Christo. 12 Nrn. (Jan.) R. Brockhaus, Elberfeld.	j.	2.—
Bundesbote. Organ d. ev. Männer- u. Jünglingsvereine im östl. Deutschland. v. **Seidel.** 26 Nrn. (Jan.) Buchh. d. ostdeutschen Jünglingsbundes, Berlin.	v.	—.40
— christlicher. 12 Nrn. (Jan.) Christliches Verlagshaus, Stuttgart.	j.	—.50
Bundeswarte. Halbmonatsblatt der evangel. Männer- und Jünglingsvereine in Sachsen. 24 Nrn. (Jan.) Verbandsbuchhandlung Dresden-A.	h.	1.—
Christenbote, der, v. **Kohler.** 52 Nrn. (Jan.) J. F. Steinkopf, Stuttgart.	j.	2.10
Christentum und Gegenwart. Evangel. Monatsblatt, v. **Geyer, Rittelmeyer** u. **Kern.** 12 Nrn. (Jan.) Buchhandlung des Vereins für innere Mission, Nürnberg.	h.	1.25
Chronik der christlichen Welt, v. **Kübel.** 52 Nrn. (Jan.) J. C. B. Mohr, Tübingen.	v.	2.—
Deutsch-Evangelisch. Monatsblätter für den gesamten deutschen Protestantismus, v. **Kahl** u. **Schian.** 12 Nrn. (Jan.) J. C. Hinrichs'sche Buchhandlung, Leipzig.	v.	3.—
Deutsch-Evangelisch im Auslande. Zeitschr. f. d. Kenntniss u. Förderung der deutschen evangel. Auslandsgemeinden, v. **Mirbt, Urban, Bussmann** u. **Koch.** 12 Hefte. (Okt.) N. G. Elwert'sche Verlagsbuchhandlung, Marburg (Bez. Kassel).	j.	5.—
Dienet einander. Monatsschrift für praktische Theologie und Religionsunterricht der Schule. Nebst Literaturbericht für Theologie. v. **Eckert.** 12 Hefte. (Okt.) G. Strübigs Verlag, Leipzig.	j.	6.—
Ausgabe mit Sonderbeilagen	j.	10.—
Dorfkirche, die. Illustrierte Monatsschrift zur Pflege des religiösen Lebens in heimatlicher und volkstümlicher Gestalt. 12 Nrn. (Okt.) Deutsche Landbuchhandlung, G. m. b. H., Berlin SW 11.	v.	2.—
[Die „Dorfkirche" ist das reichhaltigste und gelesenste Blatt bei den Landgeistlichen.		
Er kommt. Organ der Kieler China-Mission. 24 Nrn. (Jan.) Buchhandlung des Missionshauses, Kiel.	j.	1.50
Evangelist, der. Herausg. zur Förderung des Reiches Gottes, v. **Grünewald.** 52 Nrn. (Jan.) Buchhandlung u. Verlag d. Tractathauses, Bremen.	j.	3.—
Frauenmissionsblatt d. schlesw.-holst. Missionsgesellschaft, v. **Bahnsen.** 12 Nrn. (Jan.) Christl. Buchh., Breklum.	j.	1.—
Freiheit, christliche. Evangelisches Gemeindeblatt für Rheinland und Westfalen. 52 Nrn. (Jan.) Carl Georgi, Bonn.	v.	1.50
— evangelische. Monatsschrift für die kirchliche Praxis, v. **Baumgarten.** 12 Hefte. (Jan.) J. C. B. Mohr, Tübingen.	j.	6.—
Freikirche, die evang.-lutherische. Zeitschrift z. Belehrung u. Erbauung f. ev.-luth. Christen. 26 Nrn. (Jan.) Schriften-Verein, Zwickau.	j.	4.—
Friedensbote, der. Ein Sonntagsblatt f. Stadt u. Land, v. **Lehmann.** 52 Nrn. (Jan.) J. G. Oncken Nf., Kassel.	j.	—.80
Friedensglocke, die, v. **Grünewald.** 52 Nrn. (Jan.) Buchhandlung u. Verlag d. Tractathauses, Bremen.	j.	—.50
Gärtner, der. Eine Wochenschrift für Gemeinde u. Haus, v. **Fries.** 52 Nrn. (Jan.) Buchhandlung der Stadtmission, Witten (Ruhr).	v.	—.80
Gegenwart, kirchliche. Gemeindeblatt für Hannover und Herzogtum Braunschweig. 24 Nrn. (Jan.) Vandenhoeck & Ruprecht, Göttingen.	v.	1.—
Geisteskampf der Gegenwart. Monatsschrift für christliche Bildung u. Weltanschauung (Früher „Beweis des Glaubens"), v. **Pfennigsdorf.** 12 Hefte. (Jan.) C. Bertelsmann, Gütersloh.	v.	1.50
— Mit „Theol. Literaturbericht und Vierteljahrsbericht".	v.	2.25
Gemeindeblatt, evangelisch-lutherisches, v. **Riegel.** 12 Nrn. (Juli.) A. Deichert'sche Verlagsbuchhdlg., Leipzig.	j.	1.60
— Hamburgisches. Wochenschrift für kirchliche Angelegenheiten, v. Lic. **Gastrow.** 52 Nrn. (Okt.) R. Hermes Verlag, Hamburg.	v.	1.—
— evangelisches, für die Dekanatsbezirke Nürnberg u. Fürth. 52 Nrn. (Jan.) Buchhandlung des Vereins für innere Mission, Nürnberg.	v.	—.75
— evangelisches, für das Riesengebirge, v. **Hembd.** 52 Nrn. (Jan.) Stiftungsverlag, Potsdam.	v.	—.50

Digitized by Google
Original from UNIVERSITY OF CALIFORNIA
Generated on 2019-11-01 19:09 GMT / http://hdl.handle.net/2027/uc1.b5215908
Public Domain in the United States, Google-digitized / http://www.hathitrust.org/access_use#pd-us-google

		ℳ ₰
Gemeinschaftsfreund, der. 52 Nrn. (Jan.) G. Ihloff & Co., Neumünster.	v.	—.50
Geschichten u. Bilder aus der christlichen Liebestätigkeit. 12 Nrn. (Jan.) Agentur des Rauhen Hauses, Hamburg.	j.	1.20
Gesetzes- und Verordnungsblatt für d. verein. evang.-protestant. Kirche in Baden. Etwa 12 Nummern. (Jan.) J. J. Reiff, Karlsruhe.	j.	3.—
Glaube, der alte. Evangelisch-lutherisches Gemeindeblatt für die gebildeten Stände, v. Past. **Ernst.** 52 Nrn. (Okt.) Pillardy & Augustin, Cassel.	v.	2.50
Glaube und Tat. Ein evangelisches und deutsches Blatt, v. **Werner.** 12 Hefte. (Okt.) Moritz Diesterweg, Frankfurt a. M.	j.	2.50
Glaubensbote, der, und Mitteilungen a. d. Pilger-Mission, v. **Veiel.** 12 Nrn. (Jan.) Kober, C. F. Spittlers Nachf., Basel.	j.	1.—
Gustav-Adolf-Bote für Ostpreussen, v. **Plath.** 12 Nrn. (Jan.) Hartung'sche Verl.-Druckerei, Königsberg.	j.	1.20
— sächsischer, v. **Blanckmeister.** 12 Nrn. (Juli.) Sturm & Co., Dresden.	j.	1.—
Hausfreund, der christliche. 52 Nrn. (Okt.) Holland & Josenhans, Stuttgart.	j.	1.—
Heidenbote, d. evangelische. 12 Nrn. (Jan.) Basler Missionsbuchh., Basel.	j.	1.20
Hilfsbote, der. Monatsschrift f. Prediger d. Evangeliums. 12 Nrn. (Jan.) J. G. Oncken Nachf., G. m. b. H., Kassel.	j.	3.—
Hochweg, der. Monatsblatt für Leben und Wirken, v. **Le Seur.** 12 Hefte. (Okt.) Vaterländische Verlags- u. Kunstanstalt, Berlin SW 61.	j.	3.—
Jahrbuch der Gesellschaft für die Geschichte d. Protestantismus in Oesterreich. 4 Hefte. Manz'sche Hof-Verlagsbuchh., Wien.	j.	9.60
Jahresbericht, theologischer, v. **Krüger** u. **Schian.** 7 Hfte. J. C. B. Mohr, Tübingen.		Preis nach Umfang.
Jugendhilfe, die. Monatsschrift des Jugendbundes für entschiedenes Christentum. 12 Hfte. (Jan.) Jugendbund-Verlag, Friedrichshagen b. Berlin.	j.	1.50
Jünglings Freund, des. Blätter f. die erwachsene männliche Jugend. 12 Nummern. (Jan.) Holland & Josenhans, Stuttgart.	j.	1.50
Jünglingsverein, der. Eine Monatsschrift f. d. Leiter u. Vorstände ev. Männer- u. Jünglingsvereine, v. **Jordan** u. **Schuberth.** 12 Hefte. (Jan.) Buchh. d. Ostdtsch. Jünglingsbundes, Berlin C 54.	j.	2.50
Kampf und Sieg. Illustrierte Monatsschrift aus der Mission der Brüdergemeine. 12 Nrn. (Jan.) Missionsbuchhandlung, Herrnhut.	j.	1.20
Kinderbund, der. Illustr. Wochenschrift des Kinderbundes für entschiedenes Christentum. 52 Nrn. (Jan.) Jugendbund-Verlag, Friedrichshagen b. Berlin.	j.	—.80
Kindergottesdienst, der. Illustr. Monatsschrift z. Förderung d. gottesdienstl. Pflege d. Jugend, v. **Volkmann** u. **Zauleck.** 12 Hfte. (Okt.) J. Morgenbesser, Bremen.	j.	2.50
Kirche, die. Ev.-protest. Sonntagsbl. 52 Nrn. (Jan.) Ev. Verl., Heidelberg.	v.	—.70
Kirchenblatt. Herausgegeben von der evangelisch-lutherischen Synode von Jowa u. anderen Staaten. 26 Nrn. (Jan.) Wartburg Publishing House, Chicago.	j.	6.—
— Bremer, v. **Büttner.** 52 Nrn. (Jan.) J. Morgenbesser, Bremen.	v.	1.25
— allgemeines, für das evangelische Deutschland, v. **Fink.** 24 Hfte. (Jan.) C. Grüninger, Stuttgart.	j.	12.—
— evangel.-lutherisches, für Südamerika. 24 Nrn. (Jan.) Schriftenverein, Zwickau i. S.	j.	4.—
— Hamburgisches. v. Pastor **Reimers.** 52 Nrn. (Jan.) Agentur des Rauhen Hauses, Hamburg.	v.	1.—
Fast alle kirchlich positiven Kreise Hamburgs und Umgegend sind Leser des Blattes.		
— Leipziger. Amtl. Anzeiger für die Ephorie Leipzig I. 52 Nrn. (Okt.) Paul Eger, Leipzig.	v.	—.50
— f. d. evang.-luther. Gemeinden in Preussen, v. **Froboess.** 52 Nrn. (Jan.) C. Dülfer, Breslau.	v.	1.—
— neues sächsisches, v. **Klotz.** 52 Nrn. (Jan.) Arwed Strauch, Leipzig.	v.	2.—
— für die reformierte Schweiz. 52 Nrn. (Jan.) G. A. Bäschlin, Bern.	j.	6.80
— evang.. f. Württemberg. 52 Nrn. (Jan.) D. Gundert, Stuttgart.	j.	6.—

Digitized by Google
Original from UNIVERSITY OF CALIFORNIA
Generated on 2019-11-01 19:09 GMT / http://hdl.handle.net/2027/uc1.b5215908
Public Domain in the United States, Google-digitized / http://www.hathitrust.org/access_use#pd-us-google

ℳ ₰

Kirchenfreund, der. Blätter f. evang. Wahrheit u. kirchl. Leben, v. **Hadorn.** 26 Nrn. (Jan.) Helbing & Lichtenhahn, Basel. j. 4.—

Kirchen- u. Schulblatt in Verbindung, für das Großherzogtum Sachsen-Weimar-Eisenach. 24 Nrn. (Jan.) H. Böhlau's Nachf., Weimar. j. 4.—

— sächsisches, v. **Richter.** 52 Nrn. (Jan.) Dörffling & Franke, Leipzig. h. 4.—

Kirchen- u. Volksblatt, evangel., f. Baden, v. **Herrmann.** 52 Nrn. (Jan.) Evangel. Schriftenverein, Karlsruhe. v. —.75

Kirchenvorstand, der evangelische. Vierteljahresblatt für die Mitglieder der Gemeindekirchenräte, Presbyterien und Kirchenvorstände im evangelischen Deutschland. 4 Hefte. (Okt.) Edwin Runge, Berlin-Lichterfelde. à Heft —.60

Kirchenzeitung, evangelische, v. **Hengstenberg.** 52 Nrn. (Jan.) Wiegandt & Grieben, Berlin. v. 1.50

— allgemeine evangelisch-lutherische. 52 Nrn. (Jan.) Dörffling & Franke, Leipzig. h. 7.—

— evang., f. Oesterr., v. **Schmidt.** 24 Nrn. (Jan.) Fröhlich, Bielitz. j. 6.—

— preussische, v. **Burggaller.** 52 Nrn. (Jan.) L. Fernbach, Bunzlau. v. 2.—

— reformierte. Organ d. Ref. Bundes f. Deutschland, v. **Lang.** 52 Nrn. (Jan.) Verlag des Reformierten Schriftenvereins (G. Diederich), Elberfeld. v. 2.—

Korrespondent, der, f. d. Rettungswerk an d. Gefallenen u. f. d. Arb. z. Hebg. d. Sittlichkeit, v. **Seumer.** 12 Nrn. (Jan.) Mit Beibl.: Aehrenlese. Kollektenbote zur Hebung der Sittlichkeit. 4 Nrn. (Jan.) Dietrich & Hermann, Duisburg. j. 1.50

Korrespondenzblatt d. Diakonissen zu Neuendettelsau, v. **Eichhorn.** 12 Nrn. (Jan.) C. H. Beck'sche Buchh., Nördlingen. j. 1.50

— für d. evangelisch-lutherischen Geistlichen in Bayern, von **Bachmann.** 52 Nrn. (Jan.) G. Löhe's Buchh., Nürnberg. h. 2.—

— d. evangelischen Conferenz, v. **Wurth.** 52 Nrn. (Jan.) Ev. Schriftenverein, Karlsruhe. j. 3.—

Krankenfreund, der. Korrespondenzblatt f. d. Diakonissensache, v. **Katz.** 12 Nrn. (Jan.) J. J. Reiff, Karlsruhe. j. 1.—

Kultur, die religiöse., Volkstümliches Archiv für Religionskunde, v. **Held.** 10 Nrn. (Okt.) Hans Sachs-Verlag, München. h. 2.70

Küster- und Kirchner-Zeitung, allgemeine deutsche, v. **Mettin.** 12 Nrn. (Juli.) Stephan Geibel, Altenburg (S.-A.). j. 2.50

Organ für alle Kirchenbeamte der ev. Landeskirchen.
Probenummern und Anzeigenbedingungen kostenlos.

Lehre und Wehre. Theol. u. kirchl.-zeitgeschichtl. Monatsblatt. 12 Hefte. (Jan.) (St. Louis.) Schriftenverein, Zwickau. j. 8.—

Leuchtturm, der. Illustr. Zeitschr. für christliches Leben u. Reichgottesarbeit, v. **Meyer.** 52 Nrn. (Jan.) Westdeutscher Jünglingsbund A.-G., Barmen. v. —.75

Literatur-Bericht für Theologie, v. **Eckert.** 12 Nrn. (Okt.) G. Strübigs Verlag, Leipzig. j. 1.50

— theologischer, v. **Jordan.** 12 Hefte. (Jan.) C. Bertelsmann, Gütersloh. j. 4.—

Literaturblatt, theologisches, v. **Ihmels.** 26 Nrn. (Jan.) Dörffling & Franke, Leipzig. j. 10.—

Literaturzeitung, theologische, v. **Titius** u. **Schuster.** 26 Nrn. (Jan.) J. C. Hinrichs'sche Buchh., Leipzig. h. 10.—

Lutheraner, der, red. v. d. Lehrer-Collegium d. theol. Seminars in St. Louis. 26 Nrn. (Jan.) Schriften-Verein, Zwickau. j. 4.—

Luthers Schwert u. Kelle, v. **Willkomm.** 12 Hefte. (Jan.) Johs. Herrmann, Zwickau. j. —.90

Magazin f. evang.-luth. Homiletik u. Pastoraltheologie, red. vom Lehrer-Colleg. d. theol. Semin. in St. Louis. 12 Nrn. (Jan.) Schriften-Verein, Zwickau. j. 8.—

Meisters Ruf, des. Mitteilungen des rhein. Frauen-Missionsbundes, v. **Warneck.** 4 Nrn. (Jan.) Comptoir des Missionshauses, Barmen. j. —.50

Mission, die innere im evangelischen Deutschland. (Neue Folge der Fliegenden Blätter aus dem Rauhen Hause.) 12 Hefte. (Jan.) Agentur des Rauhen Hauses, Hamburg 26. j. 4.—

Digitized by Google
Original from UNIVERSITY OF CALIFORNIA
Generated on 2019-11-01 19:09 GMT / http://hdl.handle.net/2027/uc1.b5215908
Public Domain in the United States, Google-digitized / http://www.hathitrust.org/access_use#pd-us-google

		ℳ ₰
Mission und Pfarramt. In zwanglosen Heften. Buchhandlung der Berliner evangel. Missionsgesellschaft, Berlin NO 43.	j.	1.75
Missionen, die evang. Illustr. Familienblatt, v. **Richter.** 12 Hefte. (Jan.) C. Bertelsmannn, Gütersloh.	j.	3.—
Mit Beiblatt: Saat und Ernte auf dem Missionsfelde	j.	3.75
Missionnaire, le p. Secretan. 12 nrs. (Janv.) Basler Missionsbuchh., Basel.	j.	1.20
Missionsberichte, Berliner, v. **Axenfeld.** 12 Nrn. (Jan.) Buchh. der Berliner ev. Missionsgesellschaft in Berlin.	j.	1.40
Missionsblatt, Barmer, v. **Kriele.** 12 Nrn. (Jan.) Missionshaus, Barmen.	j.	1.25
— der Brüdergemeine, v. **Bechler.** 12 Nrn. (Jan.) Missionsbuchhandlung, Herrnhut.	j.	1.40
— Calwer, v. **Dilger.** 12 Nrn. (Jan.) Vereinsbuchhandlung, Calw.	j.	1.50
— evangelisch-lutherisches, v. **Gehring.** 24 Nrn. (Jan.) Verlag der Evang.-Lutherischen Mission, Leipzig.	j.	1.50
— des Frauenvereins für christl. Bildung d. weibl. Geschl. im Morgenlande. 12 Nrn. (Jan.) Buchhandlung d. Berliner ev. Missionsgesellschaft, Berlin NO 43.	j.	1.50
— hannoversches, v. **Wendebourg.** 12 Nrn. (Jan.) Feesche, Hannover.	j.	1.—
— **Hermannsburger, v. Haccius.** 12 Nrn. (Jan.) Missionshandlung, Hermannsburg.	j.	1.60
— des allgem. protest. Missionsvereins, v. **Witte.** 12 Nrn. (Jan.) Protestantischer Schriftenvertrieb G. m. b. H., Berlin-Schöneberg.	j.	—.60
— f. Kinder, v. **Dilger.** 12 Hefte. (Jan.) Vereinsbuchhandlung, Calw.	j.	—.75
— Nürnberger, v. Pfarrer **Hildmann.** 12 Nrn. (Jan.) J. P. Peter, Rothenburg o. d. Tauber.	j.	1.—
— Schleswig-Holsteinisches v. **Bracker.** 12 Nrn. (Jan.) Christliche Buchhandlung, Breklum.	j.	1.20
— d. westdeutschen Vereins für Israel, v. **Wagner.** 12 Nrn. (Jan.) Roemke & Co., Köln.	j.	1.50
Missionsbote, für d. Missionsgesellsch. der bischöfl. Methodistenkirche. 12 Nrn. (Jan.) Buchhandlg. u. Verlag des Tractathauses, Bremen.	j.	—.80
Missionsdienst an der Großstadt. Monatsblatt der evangel. Stadtmission zu Halle (Saale). 12 Hefte. (Jan.) Büro der evangel. Stadtmission, Halle a. S.	j.	—.50
Missionsfreund, der, v. **Knak.** 12 Nrn. (Jan.) Buchhandlung d. Berl. evang. Missionsgesellschaft, Berlin.	j.	140
— evangelischer. 12 Nrn. (Jan.) Christliches Verlagshaus, Stuttgart.	j.	1.20
— d. kleine, v. **Mundle.** 12 Nrn. (Jan.) Compt. d. Missionsh., Barmen.	j.	1.—
— der kleine v. **Merensky.** 12 Nrn. (Jan.) Buchhandlung der Berliner evangel. Missionsgesellschaft, Berlin NO. 43. Mindestbezug 20 Stück. à	j.	—.20
Missions-Magazin, evangelisches, v. **Würz.** 12 Hefte. (Jan.) Basler Missionsbuchhandlung, Basel.	j.	4.—
Missionstaube. 12 Nrn. (Jan.) (St. Louis.) Schriftenverein, Zwickau.	j.	1.60
Missions-Zeitschrift, allg., v. **Warneck.** 12 Hfte. (Jan.) M. Warneck, Bln.	j.	8.—
Missions- u. Heidenbote, der. 12 Nrn. (Jan.) Stursberg & Cie., Neukirchen.	j.	2.—
Mitteilungen der evang. Gesellschaft für Deutschland, v. **Cörper.** 12 Nrn. (Jan.) Buchh. d. evang. Gesellsch., Elberfeld.	j.	1.50
— aus der Basler Frauenmission. 6 Nrn. (Jan.) Missionsbuchhandlung, Basel.	j.	—.80
— aus der Brüdergemeine. 12 Hefte. (Jan.) Unitätsbuchhandlung, Gnadau.	j.	3.—
Monatsblatt des Gustav-Adolf-Vereins für die Provinz Sachsen. 12 Nrn. (Jan.) Evangelische Buchhandlung Ernst Holtermann, Magdeburg.	j.	1.20
— f. d. evangel.-reform. Landeskirche d. Cantons Aargau. 12 Nrn. (Jan.) Sauerländer & Co., Aarau.	j.	1.—
— der norddeutschen Missionsgesellschaft, v. **A. W. Schreiber.** 12 Nrn. (Jan.) Nordd. Missionsges., Bremen.	j.	1.20
— evangelisches, für Westfalen, v. **Möller.** 12 Hefte. (Jan.) Bertelsmann, Gütersloh.	j.	1.60
Monatsblätter für innere Mission, v. **Kayser.** 12 Hefte. (Jan.) Evangel. Schriftenverein, Karlsruhe.	j.	1.50

Digitized by Google
Original from UNIVERSITY OF CALIFORNIA
Generated on 2019-11-01 19:09 GMT / http://hdl.handle.net/2027/uc1.b5215908
Public Domain in the United States, Google-digitized / http://www.hathitrust.org/access_use#pd-us-google

		ℳ ₰
Monatsblätter f. öffent. Missionsstunden, v. **Dilger.** 12 Nrn. (Jan.) Vereinsbuchh., Calw.	j.	1.80
— für den evangelischen Religionsunterricht. Zeitschrift für Ausbau und Vertiefung des Religionsunterrichts und der religiösen Erziehung in Schule, Kirche und Haus, v. **Spanuth.** 12 Hefte. (Jan.). Vandenhoeck & Ruprecht, Göttingen.	h.	3.—
Monatshefte, protestantische. (Neue Folge der Protest. Kirchenzeitung.) v. **Websky.** 12 Hfte. (Jan.) M. Heinsius Nachfolger, Leipzig.	h.	4.—
Monatschrift für Gottesdienst u. kirchliche Kunst, v. **Spitta** u. **Smend.** 12 Hefte. (Jan.) Vandenhoeck & Ruprecht, Göttingen.	j.	6.—
— für Pastoraltheologie zur Vertiefung des gesamten pfarramtlichen Wirkens, v. **Wurster** u. **Schöll.** 12 Hefte. (Okt.) Reuther & Reichard, Berlin.	j.	7.—
Nach dem Gesetz und Zeugnis. Monatsblatt des Bibelbundes. 12 Hefte. (April.) Hellm. Wollermann, Braunschweig.	j.	3.—
Nathanael. Zeitschrift f. die Arbeit der ev. Kirche an Israel, v. **Dalmann, de le Roi** u. **Strack.** 4 Hefte. (Jan.) Schriftenvertriebsanstalt, Berlin.	j.	1.25
Orient, der christliche und die Muhammedaner-Mission. Monatschrift d. dtschn. Orient-Mission, v. **Lepsius.** 12 Nrn. (Jan.) Verl. d. deutschen Orient-Mission, Potsdam.	j.	1.50
Pastoralblätter für Predigt, Seelsorge u. kirchl. Unterweisung, v. **Neuberg.** 12 Hefte. (Okt.) C. L. Ungelenk, Dresden.	h.	4.25
Pastoral-Korrespondenz, hann., v. **Hardeland.** 26 Nrn. (Jan.) Feesche, H.	h.	2.—
Pfarrarchiv, preussisches. Siehe Abteilung III. (Rechtswissenschaft).		
Pfarr-Haus, v. **Blanckmeister.** 12 Nrn. (Jan.) Stephan Geibel Verlag, Altenburg.	j.	3.—
Pilger, der. Ein ref. Gemeindeblatt f. Rheinland u. Westfalen, v. **Krafft.** 52 Nrn. (Jan.) Verlag d. Reform. Schriftenvereins, Elberfeld.	v.	—.50
— aus Sachsen. Ein Blatt für die Freunde unserer Landeskirche. 52 Nrn. (Jan.) Max Koch, Leipzig.	v.	—.75
Protestantenblatt. Wochenschrift für den deutschen Protestantismus. 52 Nrn. (Jan.) Protestantischer Schriftenvertrieb G. m. b. H., Berlin-Schöneberg.	v.	2.—
— schweizerisches, v. **Altherr.** 52 Nrn. (Jan.) G. A. Bäschlin, Bern.	j.	5.40
Reformation, die. Dtsche. evang. Kirchenztg., v. **Philipps.** 52 Nrn. (Jan.) „Die Reformation G. m. b. H." Berlin SW 61.	v.	2.50
Reformblätter, schweizerische, v. **König.** 52 Nrn. (Jan.) Büchler & Co., Bern.	j.	3.60
Reichgottesarbeiter, der. 12 Nrn. (Jan.) G. Ihloff & Co., Neumünster.	j.	3.—
Reich-Gottes-Bote, v. **Böhmerle.** 52 Nrn. (Jan.) J. J. Reiff, Karlsruhe.	j.	2.80
Religion und Geisteskultur. Zeitschrift zur Förderung der Religionsphilosophie und Religionspsychologie. 4 Hefte. (Jan.) Vandenhoeck & Ruprecht, Göttingen.	j.	8.—
Rundschau, theologische, v. **Bousset** u. **Heitmüller.** 12 Hefte. (Jan.) J. C. B. Mohr, Tübingen.	j.	6.—
Saat auf Hoffnung. Zeitschrift für d. Mission d. Kirche an Israel, v. v. Harling. 4 Hfte. (Jan.) C. Ludwig Ungelenk, Dresden.	j.	2.—
Saat und Ernte auf dem Missionsfelde, v. Richter. 12 Hefte. (Jan.) C. Bertelsmann, Gütersloh.	j.	1.—
Sabbathklänge. Ill. Wochenschrift für das christliche Haus. 52 Nrn. (Jan.) Buchhandlung des evang. Vereinshauses, Mülheim (Ruhr).	v	1.05
Schwert und Schild. Vierteljahrsschrift zur Förderung persönl Christentums, v. **Viebahn.** 4 Hefte. (Jan.) Verlag von „Schwert und Schild", Diesdorf b. Gäbersdorf (Kr. Striegau.)	j.	2.50
Sonntag, der. Evang. Wochenblatt für Stadt und Land, v. **Zaubitz.** 52 Nrn. (Jan.) Eduard Roether, Darmstadt.	v.	—.39
Sonntagsblatt, Barmer. Haus- u. Kinderfreund, v. **Müller.** 52 Nrn. (Jan.) Westdeutsche Druckerei, Barmen.	j.	1.80
— Berliner evangelisches, v. **Brandin.** 52 Nrn. (Jan.) (Wallmann, Leipzig.)	v.	—.55
— Braunschweiger, v. **Gerlich.** 52 Nrn. (Jan.) Joh. Neumeyer, Braunschweig.	v.	—.60
— für Elsass-Lothringen, evangelisches. 52 Nrn. (Jan.) Buchhandlung der Evang. Gesellsch., Strassburg i. E.	v.	—.50
— hannoversches, v. **Lueder.** 52 Nrn. (Jan.) (H. Feesche, Hannover.)	h.	1.—

Digitized by Google
Original from UNIVERSITY OF CALIFORNIA
Generated on 2019-11-01 19:09 GMT / http://hdl.handle.net/2027/uc1.b5215908
Public Domain in the United States, Google-digitized / http://www.hathitrust.org/access_use#pd-us-google

Sonntagsblatt für's Haus, v. **Jensen.** 52 Nrn. (Jan.) Christl. Buchh., Breklum. v. —.50

— hessisches evangelisches. 52 Nrn. (Jan.) C. F. Winter'sche Buchdruckerei, Darmstadt. v. —.39

Auflage des seit 1888 erscheinenden Blattes über 36300 Exemplare; verbreitet in allen Ständen Hessens, daher für solide Anzeigen sehr zu empfehlen.

— mecklenb., v. **Studemund.** 52 Nrn. (Jan.) Bärensprung, Schwerin. j. 2.—

— St. Petersburger evangelisches, v. **Bertoldy.** 52 Nrn. (Jan.) Eggers & Co., St. Petersburg. j. 10.—

— Posener, v. **Kindler.** 52 Nrn. (Jan.) Vaterländische Verlags- u. Kunstanstalt, Berlin. v. —.50

— Stuttgarter evangelisches, v. **Held** u. **Schmid.** 52 Nrn. (Jan.) Chr. Belser, Stuttgart. j. 2.10

Sonntagsfreund. Zeitschr. zur Förderung der Blr. Stadtmission, v. **Kindler.** 52 Nrn. (Jan.) Vaterländische Verlags- u. Kunstanstalt Berlin SW 61. v. —.50

— f. d. Prov. Brandenburg. 52 Nrn. (Jan.) Vaterländ. Verlags- u. Kunstanstalt, Berlin SW 61. v. —.50

— d. ostpreussische. 52 Nrn. (Jan.) Ebendaselbst. v. —.50

— f. d. Prov. Sachsen. 52 Nrn. (Jan.) Ebendaselbst. v. —.50

— schweizerischer, v. **Stockmeyer.** 6 Nrn. (Jan.) Kober, C. F. Spittler's Nachf., Basel. j. —.60

Sonntagsschulfreund, der, v. **Fleischmann.** Organ f. Kindergottesdienste. 12 Hefte. (Jan.) Sonntagsschulbuchhandlung, Berlin. j. 2.—

— evangelischer. 12 Nrn. (Jan.) Christl. Verlagshaus, Stuttgart. j. 1.—

Stadtmission, die. 12 Nrn. (Jan.) Zentralbureau der Berliner Stadtmission, Berlin SW 61. j. 2.—

Studien u. Kritiken, theolog., v. **Loofs** u. **Kattenbusch.** 4 Hefte. (Okt.) F. A. Perthes, A.-G., Gotha. j. 16.—

Taube, die. Illustr. Monatsbl. f. evang. Vereins- u. Liebestätigkeit, v. **Zimmermann.** 12 Nrn. (Okt.) Bh. d. evang. Gesellschaft, Zürich. j. 1.50

Theologie der Gegenwart, die, v. **Grützmacher** etc. 6 Hefte. (Jan.) A. Deichert'sche Verlagsbuchh. Nachf., Leipzig. j. 3.50

für Abonnenten der Neuen kirchl. Zeitschrift j. 2.80

Traube, die rheinische. 12 Nrn. (Jan.) J. G. Oncken Nachf., Kassel. j. 1.30

Union, Positive. Kirchliche Monatsschrift, v. **Dietrich.** 12 Nrn. (Jan.) Verlag der Positiven Union, Seehausen, Kreis Wanzleben. v. 1.20

Bringt Aufsätze über aktuelle kirchliche Zeitfragen, bes. Kirchenpolitik; kritische Monatsumschau auf kirchlichem Gebiet. Organ der Landeskirchlichen Vereinigung der Freunde der Positiven Union in der altpreussischen Landeskirche. Tendenz: Evangelisch-positiv. Für literarische Anzeigen sehr geeignet. Auflage 3400. Anzeigen: 2sp. 60 mm. 35 Pf. Beilagen: 1000 à 5 gr 10 M. Bei Wiederholungen hoher Rabatt. Anzeigen und Beilagen nimmt bis 25. jeden Monats die Expedition an. Rezensionsexemplare von Werken über Kirche, Kirchenpolitik, Schulpolitik (evang.) werden an den Redakteur Pfr. Dietrich, Seehausen, Kreis Wanzleben erbeten.

Verordnungsblatt d. evang. luther. Landesconsistoriums f. d. Kgr. Sachs. (Jan.) Meinhold & Söhne, Dresden. j. 2.—

Vierteljahrsschrift für innere Mission mit Einschluß der Diakonie, v. **Ulbrich.** 4 Hefte. (Jan.) C. Bertelsmann, Gütersloh. j. 6.—

Volksblatt, religiöses, v. **Dieth** u. **Tester.** 52 Nrn. (Jan.) G. A. Bäschlin, Bern. j. 4.80

Volksbote, christlich., a. Basel, v. **Burckhardt-Werthemann.** 52 Nrn. (Jan.) Friedr. Reinhardt, Basel. j. 4.40

Wächterstimmen, v. **Meyer.** 6 Hefte. (Jan.) Buchhandlung u. Verlag d. Tractathauses, Bremen. j. 1.—

Waffen der Wahrheit. Monatsschrift für Theologie und Sozialpolitik. 12 Hefte. (Jan.) Räber & Cie., Luzern. j. 5.—

Wahrheit, evangelische. Hannoversche Halbmonatsschrift für religiöse und kulturelle Fragen der Gegenwart, v. **Fleisch.** 24 Nrn. (Okt.) Heinrich Feesche, Hannover. v. 1.—

Wartburg, die. Deutsch-evangelische Wochenschrift, v. **Meyer, Eckardt** u. **Hochstetter.** 52 Nrn. (Jan.) A. Strauch, Leipzig. v. 1.50

Digitized by Google
Original from UNIVERSITY OF CALIFORNIA
Generated on 2019-11-01 19:09 GMT / http://hdl.handle.net/2027/uc1.b5215908
Public Domain in the United States, Google-digitized / http://www.hathitrust.org/access_use#pd-us-google

		M. S.
Wege, neue. Blätter für religiöse Arbeit, v. **Liechtenhan** u. **Ragaz.** 12 Hefte. (Jan.) Helbing & Lichtenhahn, Basel.	j.	4.—
Weissagungs-Freund, hrsg. v. verbundenen Freunden des prophet. Worts. 12 Nrn. (Jan.) Kober, C. F. Spittlers Nachf., Basel.	j.	2.—
Welt, die christl. Evangelisches Gemeindeblatt f. Gebildete aller Stände, v. **Rade.** 52 Nrn. (Jan.) Verlag der „Chr. W.", Marburg i. H.	v.	2.50
Wochenblätter, evang.-luther., f. Kirche, Schule u. innere Mission. 52 Nrn. (Jan.) J. Zwissler, Wolfenbüttel.	v.	1.50
Zeitschrift f. d. alttestam. Wissensch., v. **Marti.** 4 Hefte. A. Töpelmann, Giessen.	j.	12.—
— f. d. neutestam. Wissensch. v. **Preuschen.** 4 Hefte. A. Töpelmann, Giessen.	j.	12.—
— für Brüdergeschichte, v. **Müller** u. **Reichel.** 2 Hefte. (Juli.) Unitätsbuchhandlung, Gnadau.	j.	6.—
— kirchliche. Herausgegeben von der evangelisch-lutherischen Synode von Jowa und anderen Staaten. 12 Hefte. (Jan.) Wartburg Publishing House, Chicago.	j.	8.—
— kirchliche internationale. 4 Hefte. (Jan.) Stämpfli & Cie., Bern.	j.	10.—
— neue kirchl., v. **Engelhardt.** 12 Hefte. (Jan.) A. Deichert, Leipzig.	v.	2.50
— f. Kirchengeschichte, v. **Brieger** u. **Bess.** 4 Hefte. F. A. Perthes, A.-G., Gotha.	à Heft	5.—
— d. Gesellschaft für niedersächsische Kirchengeschichte, v. **Cohrs.** In Jahresbänden. A. Limbach, Braunschweig.	Neuester Band	5.—
— des Vereins für Kirchengeschichte in der Provinz Sachsen. 2 Hefte. Evangelische Buchhandlung Holtermann, Magdeburg.	j.	4.50
— für schweizerische Kirchengeschichte, v. **Büchi** u. **Kirsch.** 4 Hefte. (Jan.) Hans von Matt & Co., Stans.	j.	4.80
— f. Missionskunde und Religionswissenschaft, v. **Kind.** 12 Hefte. (Jan.) Protestantischer Schriftenvertrieb G. m. b. H., Berlin-Schöneberg.	j.	5.—
— schweizerische theologische, v. **Waldburger.** 6 Hefte. (Jan.) Beer & Cie., Zürich	j.	6.—
— f. Theologie u. Kirche, v. **Herrmann** u. **Rade,** 6 Hefte. (Jan.) J. C. B. Mohr, Tübingen.	j.	6.—

B. Römisch-katholische.

Acta pontificia et decreta ss. rr. congregationum ephemerides romanae. 12 Nrn. Fr. Pustet, Rom.	j.	4.80
Afrikabote. Nachrichten aus den Missionen der weissen Väter in Deutschostafrika etc. 12 Hfte. (Okt.) Missionshaus der weissen Väter, Trier.	j.	2.—
Annalen der Franziskanerinnen, Missionärinnen Mariens. 12 Nrn. (Jan.) „Austria", Franz Doll, Wien.	j.	3.—
Antonius v. Padua. Monatsschr. f. alle Verehrer d. Heiligen, f. Gottseligkeit u. thät. Christentum. 12 Nrn. (Jan.) J. Hochneder, Landshut.	j.	1.20
Anzeiger für die gesamte kathol. Geistlichkeit d. Diöcese Breslau. 12 Nrn. (Jan.) Franz Goerlich, Breslau.	j.	1.20
— für die gesamte katholische Geistlichkeit d. Diöcesen Gnesen-Posen, Kulm und Ermland. 12 Nrn. (Jan.) Fr. Goerlich, Breslau.	j.	1.20
Apostolat, das, der christl. Tochter, St. Angelablatt, v. **Schöpfleuthner.** 12 Nrn. (Jan.) H. Kirsch, Wien.	j.	3.30
Archivum Franciscanum historicum. 4 fasc. Herdersche Verlagshdlg., Freiburg i. B.	j.	11.20
Armen-Seelen-Freund, der. 12 Hefte. (Okt.) Ed. Mager, Donauwörth.	j.	1.20
Blätter für Kanzelberedsamkeit, (Chrysologus), v. **Berlage.** 12 Hefte. H. Kirsch, Wien.	j.	6.—
— katechetische, v. **Göttler** u. **Stieglitz.** 12 Hefte. (Jan.) Kösel'sche Buchhandlung, Kempten.	j.	4.—
Bonifacius-Blatt. 12 Nrn. (Jan.) Bonifacius-Druckerei, Paderborn.	j.	1.20
Bonifacius-Bote. Kathol. Sonntagsbl. 52 Nrn. (Jan.) Mit „Ratgeber für Landwirtschaft, Gartenbau u. Hauswesen". Actiendruckerei, Fulda.	v.	—.60
Bonifacius-Vereins-Blatt, schlesisches. 12 Nrn. (Jan.) Aderholz, Breslau.	j.	1.—

Digitized by Google
Original from UNIVERSITY OF CALIFORNIA
Generated on 2019-11-01 19:09 GMT / http://hdl.handle.net/2027/uc1.b5215908
Public Domain in the United States, Google-digitized / http://www.hathitrust.org/access_use#pd-us-google

		ℳ	₰
Chrysologus. Blätter für Kanzelberedsamkeit, v. St. Ignatiuskolleg der Jesuiten in Valkenburg. 12 Hefte. (Okt.) Ferdinand Schöningh, Paderborn.	j.	8.	—
Cistercienser-Chronik, v. Müller. 12 Hefte. (Jan.) Teutsch, Bregenz.	j.	5.	50
Custos. Korrespondenz- u. Offertenblatt für den katholischen Klerus, v. Pfarrvicar **Schneider,** Altstaetten 12 Hefte. (Jan.) F. Unterberger, Feldkirch (Vorarlberg).	j.	2.	—
Diözesanblatt, Strassburger. 12 Nrn. (Jan.) Le Roux & Co., Strassburg.	j.	4.	—
Echo aus Afrika. 12 Nrn. (Jan.) St. Petrus Claver-Sodalität, Salzburg.	j.	1.	50
— aus den Missionen der Väter vom heiligen Geist. 12 Nrn. (Jan.) Missionshaus Knechtsteden, Knechtsteden.	j.	1.	50
Familie, d. christl., v. **Burg.** 52 Nrn. (Jan.) Fredebeul & Koenen, Essen.	v.	—	.60
Forschungen zur christlichen Literatur- und Dogmengeschichte, v. **Ehrhard** u. **Kirsch.** In Bänden à 4 Hefte. Ferd. Schöningh, Paderborn.		Preis nach Umfang.	
Gott will es. Illustrierte Afrika-Missionszeitschrift, v. **Niderberger.** 12 Hefte. (Jan.) A. Riffarth, M.-Gladbach.	j.	2.	—
Haus der heiligen Familie, das, v. **Eckhardt.** 12 Hefte. (Jan.) F. W. Cordier, Heiligenstadt.	j.	1.	80
Heliand. Monatsschrift zur Pflege religiösen Lebens. 12 Hefte. (Okt.) G. P. Aderholz' Buchhdlg., Breslau.	j.	4.	—
Jahrbücher d. Verbreitung d. Glaubens. 6 Hefte. (Jan.) Le Roux & Co., Strassburg.	j.	4.	50
Jungfrau, die christliche. Monatsschrift zur religiösen Erbauung u. Unterhaltung. Mit Beilage: „Die gute Congreganistin" u. „Lilienblätter". 12 Hefte. (Okt.) Alphonsus-Buchhandlung, Münster.	j.	1.	20
Jungfrauenverein, der. 6 Nrn. (Jan.) Bonifacius Druckerei G. m. b. H. Paderborn.	j.	2.	—
Katholik, der, v. **Becker** u. **Selbst.** 12 Hefte. (Jan.) Kirchheim & Co, Mainz.	j.	12.	—
Kirchenblatt, märkisches. 52 Nrn. (Jan.) Ludwig Wrobel, Berlin O 27.	v.	1.	—
Kirchenjahr in Liturgie und Kunst. 6 Nrn. (Apr.) B. Kühlen, M.-Gladbach.	j.	1.	50
Kirchenzeitung, katholische. 52 Nrn. (Jan.) Anton Pustet, Salzburg.	j.	8.	52
— für Deutschland, katholische (vormals: „Die Wahrheit"). 24 Hefte. (Okt.) Wahrheitsverlag, München 2.	v.	1.	25
— schweizerische, v. **Meyenberg.** 52 Nrn. (Jan.) Räber & Co., Luzern.	j.	6.	—
Korrespondenzblatt f. d. kath. Clerus Oesterr., v. **Himmelbauer.** 24 Nrn. Mit Beilagen: Hirtentasche, v. **Breitschopf.** 12 Nrn. u. Augustinus, v. **Himmelbauer.** 12—14 Nrn. (Jan.) Fromme, Wien.	j.	6.	—
Korrespondenz- u. Offertenblatt f. d. gesamte katholische Geistlichkeit Deutschlands redigiert, v. **Stillger.** 12 Nrn. Verlagsanst. vorm. G. J. Manz, Regensburg.	j.	1.	20
Kreuz u. Charitas im Kampfe gegen Barbarei u. Heidentum. 12 Nrn. (Okt.) H. Schöningh, Münster.	j.	2.	—
Leo. Sonntagsblatt für das katholische Volk. 52 Nrn. (Jan.) Bonifacius Druckerei, Paderborn.	v.	—	.50
Lourdes-Rosen. Monatsschrift zur Verehrung der sel. Jungfrau Maria. 12 Nrn. (Jan.) Buchhandlung L. Auer, Donauwörth.	h.	—	.80
Magazin für volkstümliche Apologetik. 12 Hefte. (Apr.) Karl Ohlinger, Mergentheim.	j.	4.	—
Maria-Hilf. Monatsschrift für alle Verehrer d. Mutter v. d. immerw. Hilfe. 12 Hefte. (Okt.) Alphonsus-Buchh., Münster.	j.	1.	20
Maria Immaculata. Monatsblätter der Missionare Oblaten der Unbefl. Jungfrau Maria, Hünfeld. 12 Hefte. (Okt.) Fuldaer Actiendruckerei, Fulda.	j.	2.	—
Maria vom guten Rat. Marianische Monatsschrift. 12 Hefte. (Okt.) Karl Ohlinger, Mergentheim.	j.	1.	80
Mariazell. Monatsschrift. 12 Nrn. (Apr.) „Styria", Graz.	j.	2.	—
Mariengrüsse aus Einsiedeln. 12 Nrn. (Jan.) Eberle & Rickenbach, Einsiedeln.	j.	1.	85
Marienlob. Monatsschrift für Freunde des Rosenkranzes, v. **Riedele.** 12 Hefte. (Jan.) Petrus-Verlag G. m. b. H., Sep.-Konto, Trier.	j.	2.	—

Digitized by Google
Original from UNIVERSITY OF CALIFORNIA
Generated on 2019-11-01 19:09 GMT / http://hdl.handle.net/2027/uc1.b5215908
Public Domain in the United States, Google-digitized / http://www.hathitrust.org/access_use#pd-us-google

		M.
Marien-Psalter, der. Monatsschrift v. **Chrysostomus Conrath.** 12 Hefte (Okt.) Laumann'sche Buchhdlg., Dülmen.	j.	1.50
Missionär, der. Illustrierte Monatshefte. Illustr. Zeitschr. für das katholische Volk v. **Herren.** 12 Nrn. (Jan.) J. Schweitzer, Aachen.	j.	2.—
Missionen, d. katholischen. Ill. Monatsschrift. 12 Nrn. (Okt.) Herdersche Verlagshandlung, Freiburg i. Br.	j.	5.—
Die angesehenste katholische Missionszeitschrift.		
Missionsblatt, katholisches, zugleich „Ludgerusblatt", v. **Komnik.** 52 Nrn. (Jan.) A. Laumann, Dülmen.	v.	—.50
Missionsblätter von St. Ottilien. Illustr. Zeitschrift für das katholische Volk. 12 Nrn. (Okt.) Missionsverlag, St. Ottilien, Post Geltendorf.	Mit Porto j.	2.—
— akademische. 2 Hefte. (Jan.) Aschendorff'sche Verlagsbuchhandlung, Münster (Westf.).	à Heft	—.50
Missions-Bote, Steyler. 12 Nrn. (Okt.) Missionsdruckerei, Steyl.	j.	1.—
Monat-Rosen. Sendbote d. heiligsten Herzen Mariä, v. **Moser.** 12 Hefte. (Juli.) Vereinsbuchhandlung und Buchdruckerei, Innsbruck.	j.	2.—
Monatsbote, der. Anzeigeblatt für die katholische Geistlichkeit, v. **Eßmann.** 12 Nrn. (Jan.) A. Laumann, Dülmen.		Gratis.
Monatsschrift, theologisch-praktische. Zentralorgan der kathol. Geistl. Bayerns, v. **Pell u. Krick.** 12 Hefte. (Okt.) Gg. Kleiter, Passau.	j.	6.—
Negerkind, das. 12. Hefte. (Jan.) St. Petrus Claver-Sodalität, Salzburg.	j.	1.50
Notburga. Zeitschr. f. Dienstboten. 26 N. (Jan.) Buchh. L. Auer, Donauwörth.	h.	—.50
Pastor bonus. Zeitschrift f. kirchl. Wissenschaft und Praxis, v. **Willems.** 12 Hefte. (Okt.) Paulinusdruckerei, Trier.	h.	2.50
Pastoralblatt d. Bist. Eichstätt. 36 Nrn. (Jan.) (Ph. Brönner, Eichstätt.)	j.	4.—
— d. Erzdiöcese Köln, v. **Berrenrath.** 12 Nrn. (Jan.) (Bachem, Köln.)	j.	4.50
— d Bist. Münster, v. **Francken.** 12 Nrn. (Jan.) Regensberg, Münster.	j.	4.—
— herausg. v. mehreren kathol. Geistlichen Nordamerikas. 12 Nrn. (Jan.) B. Herder, St. Louis und Freiburg i. Br.	j.	8.50
— schlesisches, v. **Bergel.** 12 Nrn. (Jan.) G. P. Aderholz, Breslau.	h.	2.25
Paulinus-Blatt. 52 Nrn. (Jan.) Paulinus-Druckerei, Trier.	Mit Beil. v.	—.75
Petrus-Blätter. Wochenschrift zur Beurteilung unsrer Zeit im Lichte des röm.-kath. Glaubens, v. **Ruegg.** 52 Nrn. (Okt.) Petrus-Verlag G. m. b. H., Trier.	v.	2.—
Plusblatt, Aachener, v. **Drammer.** 52 Nrn. (Jan.) Albert Jacobi & Co., Aachen.	v.	—.50
Prediger und **Katechet,** der. Prakt. kathol. Monatsschrift, v. **Aich.** 12 Hefte. Mit Zugabe: Gelegenheitspredigten. Verlagsanstalt vorm. G. J. Manz, Regensburg.	j.	6.—
Quartalschrift, theolog., d. theol. kathol. Fakultät d. Univers. Tübingen. 4 Hefte. (Okt.) H. Laupp jr., Tübingen. Einz. Hefte. à 3.—	j.	9.—
— theologisch-praktische, v. **Gföllner.** u. **Kopler.** 4 Hefte. (Jan.) Quirin Haslinger, Linz.	j.	7.—
Revue, theologische, v. **Diekamp.** 20 Nrn. (Jan.) Aschendorff'sche Buchhandlung, Münster.	h.	5.—
Rosenkranz, der. Illustr. Monatsblätter f. alle Verehrer d. allersel. Jungfr. Maria. 12 Hefte. (Okt.) Kongregation der Pallottiner, Limburg.	j.	1.20
St. Francisci-Glöcklein. Monatsschrift für Mitglieder d. 3. Ordens d. hl. Franziscus, v. **Thaler.** 12 Hefte. (Okt.) F. Rauch, Innsbruck.	j.	1.40
St. Franziscus-Blatt. Monatsschrift f. Mitglieder d. 3. Ordens, v. **Müller.** 12 Nrn. (Jan.) A. Hötte, Limburg.	j.	1.—
St. Joseph. Kath. Sonntagsblatt z. Erbauung, Belehrung u. Aufmunterung, v. **Leopold.** 52 Nrn. (Jan.) J. Schnell, Warendorf.	v.	—.60
St. Josephsblatt. Katholische Wochenschrift v. **Leopold.** 52 Nrn. (Jan.) L. Leopold, Bonn.	v.	—.60
St. Paulus. Wochenblatt für die Katholiken Deutschlands, v. **Fischer** 52 Nrn. (Jan.) Ludwig Wrobel, Berlin O 27.	j.	1.—
Sendbote d. göttl. Herzens Jesu, herausg. v. Priestern d. Gesellsch. Jesu. 12 Hefte. (Jan.) F. Rauch, Innsbruck.	j.	1.70
— des heil. Joseph, v. **Deckert.** 12 Nrn. (Jan.) Mayer & Comp., Wien.	j.	2.—
— f. kathol. Vereine etc., v. **Wagner.** 26 Nrn. (Jan.) Kranzfelder, Augsburg.	j.	1.—

Digitized by Google
Original from UNIVERSITY OF CALIFORNIA
Generated on 2019-11-01 19:09 GMT / http://hdl.handle.net/2027/uc1.b5215908
Public Domain in the United States, Google-digitized / http://www.hathitrust.org/access_use#pd-us-google

M. J.

Sonntagsblatt, (Stuttgarter) katholisches, v. **Kümmel.** 52 Nrn. (Jan.) Verlag der A. G. Deutsches Volksblatt, Stuttgart. v. —.75
|Auflage 78000. Bestes Insertionsorgan.

Sonntagsglocken. Monatsschrift f. katholische Familien, v. **Langer.** 12 Hefte. (Okt.) Johs. Korzeniewski, Berlin NW 21, Bandelstr. 40. v. —.90
|„In ganz Deutschland in über 3000 Orten verbreitet. Anzeigen je nach Auftrag bis 50 % Rabatt. Nur Vorauszahlung! 10 % Skonto. Anzeigenschluß 18. jedes Monats. Anzeigen an den Komm.-Verlag Korzeniewsky erbeten". Preise der Anzeigen 3 sp. 49 m 50 Pfennige.

Stadt Gottes, die, v. **Fr. Fischer.** 12 Hefte = 36 Nrn. (Okt.) Missionsdruckerei, Steyl. j. 3.—

Stimmen aus Kevelaer. 12 Hefte. (Okt.) Heinrich Schröer, Kevelaer. j. 2.—

Stimmen aus Maria-Laach siehe **„Stimmen der Zeit".**

Studien, Franziskanische. 4 Hefte. (Jan.) Aschendorffsche Verlagsbuchhandlung, Münster (Westf.). j. 6.—

Stunde, die heilige. Eucharistische Monatsschrift. 12 Nrn. (Apr.) Mayer & Co., Wien I. j. 1.20

Tabernakelwache. Monatsbote f. d. Mitgl. d. Tabernakelwache. 12 Nrn. (Jan.) Fuldaer Aktiendruckerei, Fulda. j. 1.20

Tabernakel-Wacht. 12 Hefte. (Jan.) Laumann, Dülmen. j. 1.20

Theologie und Glaube. Zeitschrift für den katholischen Klerus. 10 Hefte. (Jan.) Ferdinand Schöningh, Paderborn. j. 10.—

Wahrheitsfreund, der. Wochenblatt f. d. kathol. Volk, v. **Ruff.** 52 Nrn. (Jan.) Kranzfelder, Augsburg. v. —.50

— katholischer. Hrsg. v. Paulusvereine z. Graz. 52 Nrn. (Jan.) U. Moser, Graz. h. 1.80

Welt, die katholische. Illustr. Familienblatt. 12 Hefte. (Okt.) Kongregation d. Pallottiner, Limburg a. d. Lahn. j. 4.80
|Ausgezeichnetes Insertionsorgan. Insertionsbedingungen durch den Verlag.

Zeitschrift, biblische, v. **Göttsberger u. Sickenberger.** 4 Hefte. (Jan.) Herdersche Verlagshdlg., Freiburg i. Br. j. 12.—

— für Missionswissenschaft, v. **Schmidlin.** 4 Hefte. (Jan.) Aschendorffsche Verlagsbuchhdlg., Münster i. W. j. 6.—

— f. katholische Theologie. 4 Hefte. (Jan.) F. Rauch, Innsbruck. j. 5.—

C. Sonstige christliche und freireligiöse Blätter.

Atheist, der. Illustr. Wochenschrift f. Volksaufklärung. 52 Nrn. (Jan.) Konrad Beisswanger, Nürnberg. v. 1.—

Blätter, mennonitische, v. v. d. **Smissen.** 12 Nrn. (Jan.) Harder Sort., Altona. j. 2.—

Brüderbote, der, v. Abend nach Morgen, v. **Eissner.** 12 Nrn. (Jan.) Weiltingen. (R. Hartmann, Leipzig.) j. 3.60

Es werde Licht. Blätter f. Aufklärung, Fortschritt und Versöhnung. 12 Hefte. (Okt.) O. Th. Scholl, München. j. 4.25

Freidenker, der. Korrespond.-Blatt u. Org. d. dtschn. Freidenker-Bundes, v. **Wille.** 24 Nrn. (Jan.) Louis Fernau, Leipzig. v. 1.40

Führer, der. **Monatsschr. f. d. Sonntagsschule u. das Haus, v. Hoefs.** 12 Hefte. (Jan.) J. G. Oncken Nachf., G. m. b. H., Kassel. j. 1.50

Kultur, die religiöse. Volkstümliches Archiv für Religionskunde, v. **Held.** 10 Hefte. (Jan.) Hans Sachs-Verlag, München. h. 2.70

Morgenstern, v. Lehmann. 52 Nrn. (Jan.) J. G. Oncken Nachf., Kassel. j. 1.50

Pilger, der, unter den Gemeinden des Herrn. 12 Nrn. (Jan.) Oncken Nachf., Kassel. j. 1.15

Sonntagspredigten, monistische, v. **Ostwald.** 26 Nrn. (Apr.) Verlag Unesma G. m. b. H., Leipzig. v. —.75

Tabea. Zeitschrift für Jungfrauen, v. **Fetzer.** 12 Nrn. (Jan.) J. G. Oncken Nachf., G. m. b. H., Kassel. j. 1.50

Wahrheitszeuge, der. Organ der deutschen Baptisten. 52 Nrn. (Jan.) J. G. Oncken Nachf., Kassel. j. 4.—

Wort und Werk. Zeitschr. f. d. christl. Jünglingsvereine deutscher Baptistengemeinden, v. **Lehmann.** 12 Nrn. (Jan.) J. G. Oncken Nachf., Kassel. j. 1.50

Digitized by Google
Original from UNIVERSITY OF CALIFORNIA
Generated on 2019-11-01 19:09 GMT / http://hdl.handle.net/2027/uc1.b5215908
Public Domain in the United States, Google-digitized / http://www.hathitrust.org/access_use#pd-us-google

M. S.

D. Jüdische Zeitschriften.

Israelit, der. Zentralorgan für das orthodoxe Judentum. 52 Nrn. (Jan.) Verlag des „Israelit" G. m. b. H., Frankfurt a. M. v. 1.50

Mitteilungen des Gesamtarchivs der deutschen Juden, v. **Täubler.** In zwanglosen Heften. Gustav Fock, G. m. b. H., Leipzig. à Heft ca. 1.50

Monatsschrift für Geschichte und Wissenschaft des Judentums, v. **Brann.** 12 Hefte. (Jan.) Koebner'sche Buchhdlg., Breslau. j. 10.—

Ost und West. Ill. Monatsschrift f. d. ges. Judentum, v. **Winz.** 12 Hefte. (Jan.) Verlag Ost und West Leo Winz, Charlottenburg. j. 7.—

Presse, jüd., v. **Hildesheimer.** 52 Nrn. (Jan.) **Eduard Rosenstein,** Bln. v. 1.50

Rundschau, jüdische. Allg. jüdische Zeitung. 52 Nrn. (Jan.) Verlag Jüdische Rundschau E. G. m. b. H., Charlottenburg bei Berlin. v. 1.25

Welt, die. Zentralorgan der zionistischen Bewegung. 52 Nrn. (Jan.) Expedition „Die Welt", Berlin W 15. v. 2.50

Zeitschrift für Demographie und Statistik der Juden, v. **Blau.** 12 Hefte. (Jan.) Max Schildberger, Berlin W 62. (h. 3.50) j. 6.—

Zeitung, allgemeine, des Judentums, v. **Philippson** u. **Geiger.** 52 Nrn. (Jan.) R. Mosse, Berlin. v. 3.—

— deutsche israelitische. Organ f. d. Gesamtinteressen d. Judentums, m. d. Beilage „die Laubhütte", v. S. Meyer. 52 Nrn. (Jan.) H. Bauhof, Regensburg. v. 2.25

III. Staats- und Rechtswissenschaft. Gesetzgebung. Verwaltung.

Abhandlungen des kriminalistischen Instituts an der Universität Berlin. In zwanglosen Heften. J. Guttentag, Berlin W 10. Preise verschieden.

— Freiburger, aus dem Gebiete des öffentlichen Rechts. In zwanglosen Heften. G. Braunsche Hofbuchdruckerei u. Verlag, Karlsruhe i. B. à Heft 1—5.—

— zum Privatrecht und Zivilprozeß des Deutschen Reiches, v. **Fischer.** In zwanglosen Bänden. C. H. Beckschê Verlagsbuchhandlung, München. Pro Band 14.—

— aus dem staatswissenschaftl. Seminar zu Jena, v. **Pierstorff.** In zwanglosen Heften. Gustav Fischer, Jena. à Heft 3—6.—

— Tübinger staatswissenschaftliche, v. **Fuchs.** In zwanglosen Heften. W. Kohlhammer, Stuttgart à Heft ca. 3—10.—

— strafrechtliche, v. **v. Lilienthal.** In zwanglosen Heften. Schlettersche Buchhandlung, Breslau. Subskr.-Pr. für eine Serie von ca. 6 Heften (ca. 30 Bogen) 8—

Annalen des Deutschen Reiches für Gesetzgebung, Verwaltung u. Volkswirtschaft, v. v. Eheberg u. Dyroff. 12 Hefte. (Jan.) J. Schweitzer Verlag, München. j. 20.—

— d. k. sächs. Ober-Landesgerichts zu Dresden. 6 Hefte. (Jan.) Rossbergsche Verlagsbuchhandlung, Leipzig. j. 10.—

Archiv für bürgerliches Recht, v. **Kohler, Ring** u. **Oertmann.** C. Heymanns Verlag, Berlin W 8. à Bd. 2—3 Hefte 10.—

— f. katholisches Kirchenrecht, v. **Hilling.** 4 Hfte. (Jan.) Kirchheim & Co., Mainz. j. 12.—

— für Militärrecht, v. **Dietz.** 6 Hefte. (Okt.) J. Bensheimer, Mannheim. j. 12.—

— des öffentlichen Rechts, v. **Laband, Mayer** u. **Piloty.** In Bänden à 4 Hefte. J. C. B. Mohr, Tübingen. pro Band 16.—

— sächsisches, für Rechtspflege, v. **Degen.** 24 Hefte. (Jan.) Rossbergsche Verlagsbuchhdlg., Leipzig. j. 12.—

— für Rechts- u. Wirtschaftsphilosophie, von **Kohler** u. **Berolzheimer.** 4 Hefte. (Okt.) Dr. Walther Rothschild, Berlin-Wilmersdorf. j. 20.—

— preussisches. Sammlg. d. Reichs- u. preuss. Landesgesetze, v. **Weissler.** in zwanglosen Heften. (Jan.) J. Bielefelds Verlag, Freiburg in Br. Preis für 32 Bogen 5.—

— für Schuldbetreibung und Konkurs, v. **Brüstlein.** 12 Hefte. (Jan.) Büchler & Co., Bern. j. 7.—

— für Strafrecht und Strafprozess, begr. v. **Goltdammer,** hrsg. v. Kohler. 6 Hefte. R. v. Decker's Verlag, Berlin SW 19. j. 20.—

Digitized by Google
Original from UNIVERSITY OF CALIFORNIA
Generated on 2019-11-01 19:09 GMT / http://hdl.handle.net/2027/uc1.b5215908
Public Domain in the United States, Google-digitized / http://www.hathitrust.org/access_use#pd-us-google

		ℳ ₰
Archiv f. Verwaltungsrecht, v. **Rousseau.** Jährl. 1 Bd. P. Stankiewicz, Berlin.	à	8.—
— **für die zivilistische Praxis.** In Bdn. à 3 Hefte. J. C. B. Mohr, Tübingen.	à Bd.	9.—
— für Zivil- und Strafrecht, rheinisches. Jährlich 1 Bd. von ca. 25 Bogen. Paul Neubner, Köln.	à Band	8.—
Beiträge zur Erläuterung d. deutsch. Rechts, v. **Predari, Küntzel** und **Eccius.** 6 Hefte. (Dez.) Vahlen, Berlin. Subskr.-Pr. **j.** 16.—, Ladenpr. **j.**		18.—
— zur Rechtswissenschaft, Zürcher, v. **Egger, Hafter, Huber, Reichel.** In zwanglosen Heften. H. R. Sauerländer & Co., Aarau. Preise verschieden.		
— zur staats- und rechtswissenschaftlichen Fortbildung. In zwanglosen Heften. Helwing'sche Verlagsbuchhandlung, Hannover. Preise nach Umfang		
— zur Strafrechtsreform, kritische, v. **Birkmeyer** u. **Nagler.** In zwanglosen Heften. Felix Meiner, Leipzig.		Preis nach Umfang.
Bericht über neue Erscheinungen u. Antiquaria aus d. Gesamtgebiete der Rechts- u. Staatswissenschaft. 4—5 Hefte. (Apr.) R. L. Prager, Berlin.	**j.**	1.—
Bibliographie, allgemeine, der Staats- u. Rechtswissenschaften. 6 Doppel-Nrn. (Jan.) Puttkammer & Mühlbrecht, Berlin.	**j.**	6.—
Blatt für Patent-, Muster- u. Zeichenwesen, hrsg. v. Kaiserl. Patentamt. 12 Nrn. (Jan.) C. Heymanns Verlag, Berlin W 8.	**j.**	8.—
Blätter für administrative Praxis, v. **Krazeisen.** 12 Nrn. (Jan.) C. H. Beck'sche Verlagshdlg., München.	**j.**	7.—
— bergrechtliche, v. **Klein.** 4 Hefte. (Jan.) (Beilage zur „Oesterr. Zeitschrift für Berg- u. Hüttenwesen".) Manz'sche Hofverlagshdlg., Wien.	**j.**	5.25
— für das bayerische Finanzwesen, v. **Schmidinger,** 12 Nrn. (Jan.) C. H. Beck'sche Verlagshandlung, München.	**j.**	7.—
— f. Gefängniskunde, v. **Schwandner.** Jährlich 4—6 Hefte. Carl Winter's Universitätsbuchhandlung. Heidelberg.		Preise nach Umfang.
— für Gefängniswesen, v. **Marcovich.** Jährlich 1 Heft. Carl Konegen, Wien I.	à Heft ca.	4.—
— für Gesetzes und Verwaltungskunde. Monatsschrift für Berufsfortbildung der sächs. Beamten, v. **Jenichen,** 12 Nrn. (Jan.) L. Fernau, Leipzig.	**h.**	1.50
— kommunalpolitische. Archiv für die Angelegenheit der Selbstverwaltungskörper in Stadt und Land. 12 Nrn. (Jan.) J. P. Bachem, Köln.	**v.**	1.50
— f. Rechtspflege im Bezirke d. Kammergerichts, v. **Perl u. Wreschner.** 12 Nrn. (Jan.) Frz. Vahlen, Berlin.	**j.**	5.—
— für Rechtspflege in Thüringen und Anhalt, v. **Samwer.** 4 Hefte. **(Jan.) H. Pohle, Jena.**	**j.**	10.—
— f. Zürcherische Rechtsprechung. N. F. d. Schweizer Blätter f. handelsrechtl. Entscheidungen, v. **Wächter.** 24 Nrn. (Jan.) Art. Institut Orell Füssli, Zürich.	**j.**	8.—
— für vergleichende Rechtswissenschaft und Volkswirtschaftslehre, von **Meyer.** 9 Hefte. (Apr.) R. v. Decker's Verlag, Berlin SW 19.	**j.**	10.—
Bureaublatt f. gerichtl. Beamte. 24 Nrn. (Jan.) Nauck & Co., Berlin.	**v.**	1.50
Bürgermeister, der. 24 Nrn. (Apr.) Otto Elsner Verlagsgesellsch. m. b. H., Berlin S 42.	**v.**	2.—
Droit d'auteur, le. 12 Nrn. (Jan.) (G. Hedeler, Leipzig.)	**j.**	5.60
Eigentum, geistiges. Zeitschrift für Literatur u. Pressewesen. 24 Nrn. (Okt.) Verlag „Geistiges Eigentum", Charlottenburg b. Berlin.	**v.**	1.50
Einigungsamt, das. Monatsschrift zur Pflege des gewerblichen Einigungswesens und der Tarifverträge, v. **v. Schulz, Prenner** u. **Rath.** 12 Nrn. (Jan.) Julius Springer, Berlin W 9.	**j.**	4.—
Entscheidungen der Gerichte u. Verwaltungsbehörden, v. **Reger.** 4—5 Hfte. (Jan.) C. H. Beck'sche Verlagsbuchhdlg., München.	**j.**	12.—
— in Angelegenheiten der freiwill. Gerichtsbarkeit u. des Grundbuchrechts. Zusammengestellt im Reichsjustizamt. In Bdn. von 2—4 Heften. Puttkammer & Mühlbrecht, Berlin W 56.	Jeder Band	4.—
— des hanseatischen Oberlandesgerichts in Strafsachen. 1 Heft. A. Frederking, Hamburg.		Preis und Erscheinen verschieden.
— des Oberseeamts u. d. Seeämter d. deutschen Reiches. In Bdn. à 5 Hefte. L. Friederichsen & Co., Hamburg.	à Heft	3.20

Digitized by Google
Original from UNIVERSITY OF CALIFORNIA
Generated on 2019-11-01 19:09 GMT / http://hdl.handle.net/2027/uc1.b5215908
Public Domain in the United States, Google-digitized / http://www.hathitrust.org/access_use#pd-us-google

		ℳ ₰
Entscheidungen des Kgl. Preuß. Oberverwaltungsgerichts. Jährlich ca. 3 Bände. Carl Heymann's Verlag, Berlin W 8.	à Band	8.—
— des Reichsgerichts in Zivilsachen. Veit & Comp., Leipzig.	à Bd. 4.—, geb.	5.50
— — in Strafsachen. Ebend.	à Bd. 4.—, geb.	5.50
— des Reichsmilitärgerichts. Franz Vahlen, Berlin.	à Bd. 5.— geb.	6.50
— höherer Gerichtshöfe in hessischen Steuersachen, v. **Becker.** In zwanglosen Heften. J. Diemer Verlag, Mainz.	à Heft ca.	3.—
— u. **Abhandlungen,** eisenbahn- und verkehrsrechtliche, v. **Eger.** Zeitschrift f. Eisenbahn- und Verkehrsrecht. 4 Hefte. (Okt.) Dr. Walther Rothschild, Berlin-Wilmersdorf.	j.	16.—
— u. **Mitteilungen** des Reichsversicherungsamts, herausgeg. von dessen Mitgliedern. Jährlich 1 Band. Behrend & Co., Berlin W 9.	à Band	7.50
— u. **Verordnungen** der ob. Schulbehörde z. d. kgl. sächs. Volksschulgesetz. Rossberg'sche Verlagshdlg., Leipzig.	In zwangl. Heften à 80 Pf. bis	2.—
Finanz-Archiv. Zeitschrift für das gesamte Finanzwesen, v. **Schanz.** 2 Bände. (Jan.) J. G. Cotta'sche Buchh. Nachf., Stuttgart u. Berlin.	j.	24.—
Fischers Zeitschrift f. Praxis u. Gesetzgebung d. Verwaltung, hrsg. v. **Schelcher.** 8 Hefte = 1 Bd. (Jan.) Rossberg'sche Verlagsbuchhdlg., Leipzig.	pro Bd.	10.—
Forschungen, staats- und sozialwissenschaftliche, v. **Schmoller** u. **Sering.** In zwanglosen Heften. Duncker & Humblot, München u. Leipzig.	Preise verschieden.	
— zur Verfassungs- und Verwaltungsgeschichte der Steiermark, herausg. von der Historischen Landeskommission. In zwanglosen Heften. Verlagsbuchhandlung „Styria", Graz.	Preise verschieden.	
— zivilprozessrechtliche, v. **Schmidt.** In zwanglosen Bänden. Dr. Walther Rothschild, Berlin-Wilmersdorf.	Subskr.-Preis à ca.	1—10.—
Gemeindeblatt, kärntnerisches, v. **Müller.** 24 Nrn. (Jan.) Heyn, Klagenfurt.	j.	4.—
Gemeindezeitung, bayerische, v. **Harster.** 36 Nrn. (Jan.) J. Schweitzer V., München.	j.	8.—
— deutsche. Wochenschr. für Gemeinde- u. Staatsverwaltungswesen (Dtsche. Kommunalztg.), v **Rousseau.** 52 Nrn. (Jan.) P. Stankiewicz, Berlin SW 11. Kleine Ausgabe ohne Beilagen v. 3.75. Große Ausgabe	h.	12.—
Gendarm, der. Zeitschr. f. d. Mitglieder der kgl. preuss. u. reichsländischen Gendarmerie. 26 Nrn. (Apr.) Kameradschaft, G. m. b. H., Berlin W 35.	v.	1.50
Gerichtshalle. Organ für Rechtspflege und Volkswirthschaft, v. **Pisko** und **Breitenstein.** 52 Nrn. (Okt.) M. Breitenstein, Wien.	j.	21.—
Gerichtssaal, der. Zeitschr. f. Zivil- u. Militärstrafrecht u. Strafprozeßrecht, etc., v. **Oetker** u. **Finger.** In Bänden à 6 Hefte. Ferdinand Enke, Stuttgart.	à Band	15.—
Gerichtsvollzieher-Zeitung, deutsche, v. **Koch.** 24 Nrn. (Jan.) Reinhold Kühn, Berlin.	v.	2.—
Gerichtszeitung, hanseatische, v. **Brandis.** Hauptblatt: Handelsrechtliche Fälle; Beiblatt: Civilrechtliche Fälle. 52 Nrn. (Jan.) Otto Meissners Verlag, Hamburg.	j.	20.—
	für Haupt- oder Beiblatt apart j.	15.—
— illustrierte. 52 Nrn. (Jan.) Expedition, Hamburg.	v.	1.30
— allgem. österreichische. 52 Nrn. (Jan.) Manz, Wien.	j.	14.50
	mit Entscheidungen	18.50
Gesetzblatt der fr. Hansestadt Bremen. In Nrn. (Jan.) C. Schünemann, Bremen.	j.	1.25
— für Elsass-Lothringen, hrsg. v. Ministerium für Elsass-Lothringen. In Nummern. (Jan.) Puttkammer & Mühlbrecht, Berlin W 56.	j.	2.—
„Gesetz und Recht". Zeitschrift für allgemeine Rechtskunde. v. **Langewort.** 24 Hefte. (Okt.) Alfred Langewort, Breslau.	v.	2.50
Gesetz- u. Verordnungsblatt f. d. Herzogth. Ober- und Nieder-Schlesien. In Nrn. (Jan.) (Buchholz & Diebel, Troppau.)	j.	2.—
— f. d. Kgr. Sachsen. In Nrn. (Jan.) Meinhold & Söhne, Dresden.	j.	2.50
Gesetze und Verordnungen sowie Gerichtsentscheidungen betr. Nahrungs- und Genußmittel und Gebrauchsgegenstände. 12 Hefte. (Jan.) Julius Springer, Berlin W 9.	j.	8.—
Gesetzes- u. Verordnungsblatt f. d. Grossherz. Baden. Malsch & Vogel, Karlsruhe.	Preis unbestimmt.	

Digitized by Google
Original from UNIVERSITY OF CALIFORNIA
Generated on 2019-11-01 19:09 GMT / http://hdl.handle.net/2027/uc1.b5215908
Public Domain in the United States, Google-digitized / http://www.hathitrust.org/access_use#pd-us-google

		M.
Gesetzsammlung d. fr. u. Hansestadt Hamburg. (Gräfe & Sillem, H.)	j.	14.—
— preussische. Red. im Bureau des Staatsministeriums. Nebst Beilage: Reichsgesetzblatt. In Nrn. (Jan.) Puttkammer & Mühlbrecht, Berlin W 56. u. Otto Weber, Leipzig.	j.	6.75
— **herzogl. Sachsen-Altenburg.** In zwangl. Heften. Schnuphase, Altenburg.	j.	10.—
— f. d. Fürstent. Schwarzburg-Rudolstadt. Hofbuchdruck., Rudolstadt.	j.	1.50—6.—
— f. d. Fürstent. Schwarzb.-Sondershausen. (Eupel, Sondershaus.)	j.	ca. 3—7.—
Gewerbearchiv f. d. Deutsche Reich. Sammlung der zur Reichsgewerbeordnung ergeh. Abänderungsgesetze, Ausführungsbestimmungen etc. etc., v. **Rohrscheidt.** 4 Hefte. (Okt.) Franz Vahlen, Berlin.	j.	14.—
Gewerbe- u. Kaufmannsgericht. Monatsschrift d. Verbandes deutscher Gewerbe- u. Kaufmannsgerichte. 12 Nrn. (Okt.) G. Reimer, Berlin W 10.	j.	4.—
Grundeigentum, das. Zeitschr. f. Hausbesitzer. 52 Nrn. (Jan.) Deutscher Verlag, Berlin.	v.	1.—
Grundstücks-Archiv. Zentralorgan für die finanziellen, rechtlichen und steuerlichen Interessen des Grundbesitzes und Bauwesens. 24 Nrn. (Jan.) Verlag für Börsen- u. Finanzliteratur A.-G., Berlin W 35.	v.	3.—
Jahrbuch f. Entscheidungen des Kammergerichts, v. **Johow u. Ring.** Franz Vahlen, Berlin W 9.	à Band 6.—, geb.	7.50
— für Entscheidungen des Reichsgerichts, des Reichsversicherungsamtes, des Oberverwaltungsgerichts usw. aus dem Gebiete der preuss. Agrar-, Jagd- u. Fischerei-Gesetzgebung, sowie d. Arbeiterversicherung u. d. Strafrechts, v. **Schultz.** Jährlich 2 Hefte. Julius Springer, Berlin W 9.	j. 3, bis	4.—
— der Entscheidungen, v. **Warneyer.** Rossberg'sche Verlagsbuchh., Leipzig. a) Zivil-, Handels- und Prozessrecht. Jährlich 1 Band, gebd. ca.		10.—
b) Strafrecht und Strafprozess. „ „ „ „		6.—
— für Gesetzgebung, Verwaltung u. Volkswirtschaft im Deutschen Reich v. **Schmoller.** Jährlich 4 Hefte. Duncker & Humblot, München u. Leipzig.	à Heft 8 bis	13.—
— des Kaufmannsgerichts Berlin. Entscheidungen, Aufsätze, Anträge, v. **v. Schulz.** In zwanglosen Bänden. Franz Vahlen, Berlin W 9.	à Band gebunden	8.—
— kommunales, v. **Lindemann u. Südekum.** Jährl. 1 Band. Gustav Fischer, Jena	à Band br. ca. 18.—, gbdn. ca.	20.—
— des deutschen Rechtes, v. **Neumann.** Jährlich 1 Band. Franz Vahlen, Berlin W 9.	p. Bd. ca.	20.—
— der Rechtsprechung zum Verwaltungsrecht, v. **Sörgel.** W. Kohlhammer, Stuttgart.	à Jahrgang ca.	9.—
— der internationalen Vereinigung für gewerblichen Rechtsschutz. Jährlich 1 Band. Carl Heymanns Verlag, Berlin W 8.	à Band	12.—
— des Strafrechts und Strafprozesses, v. **Soergel u. Krause.** Jährlich 1 Band. Helwingsche Verlagsbuchhandlung, Hannover.	Gebunden	4.50
— des Völkerrechts v. **Niemeyer u. Strupp.** Jährlich 1 Band. Duncker & Humblot, München u. Leipzig.	à Band 34.—, gebdn.	37.—
Jahrbücher des Kgl. Sächs. Oberverwaltungsgerichts. In Bänden à 4 Hefte. (Jan.) Roßberg'sche Verlagsbh., Leipzig.	à Bd.	8.—
— d. württemberg. Rechtspfl. In Bdn. à 3 Hefte. Laupp, Tübingen.	à Bd.	6.—
Jahresberichte d. k. k. österr. Konsulatsbehörden. 12 Nrn. (Jan.) k. k. Handelsmuseum, Wien.	j.	10.—
Jhering's Jahrbücher f. d. Dogmatik d. bürgerl. Rechts, v. **Regelsberger u. Ehrenberg.** In zwanglosen Bänden à 6 Hefte. Gustav Fischer, Jena.	à Bd.	10.—
Journal du droit international privé et de la jurisprudence comparée, de **Clunet.** 6 Doppelhefte. (April.) Puttkammer & Mühlbrecht, Berlin W 56.	j.	22.—
Juristen-Zeitung, deutsche, v. Laband, Hamm u. Heinitz. 24 Nrn. (Jan.) Otto Liebmann, Berlin.	(Ausland v. 5.—) v.	4.—
Juristenzeitung, schweizerische, v. **Baer u. Leemann.** 24 Nrn. (Juli.) Schulthess & Co., Zürich.	v.	2.40
Justiz-Ministerialblatt f. d. pr. Gesetzgeb. u. Rechtspfl. 48 Nrn. (Jan.) R. v. Decker's Verlag, Berlin SW 19.	j.	6.—

Digitized by Google
Original from UNIVERSITY OF CALIFORNIA
Generated on 2019-11-01 19:09 GMT / http://hdl.handle.net/2027/uc1.b5215908
Public Domain in the United States, Google-digitized / http://www.hathitrust.org/access_use#pd-us-google

M. Pf.

Kommunalarchiv, preussisches. Zeitschrift für Rechtsprechung und Verwaltung auf dem Kommunal- und Polizeigebiete. 4 Hefte. (Novbr.) Franz Vahlen, Berlin W 9. j. 14.—

Landesgesetz- u. Verordnungsblatt f. d. Herzogt. Kärnten. von Kleinmayr, Klagenfurt. j. 4.—

— f. d. Erzherzogt. Österreich u. d. Enns. In zwanglosen Nrn. (Jan.) Hof- u. Staatsdruckerei, Wien. j. 3.—

Literaturblatt, juristisches, v. **Keil.** 10 Nrn. (Jan.) C. Heymanns Verlag, Berlin. j. 5.—

Markenschutz u. Wettbewerb. Monatsschrift für Patent-, Muster-, u. Wettbewerbsrecht. 12 Nrn. (Okt.) Dr. Walther Rothschild, Berlin-Wilmersdorf. h. 10.—

Medizinalarchiv für das Deutsche Reich. Zeitschrift für Rechtsprechung und Verwaltung auf dem Gebiete des Gesundheitswesen. v. **Rohrscheidt.** 4 Hefte. (März.) Franz Vahlen, Berlin W 9. j. 12.—

Ministerialblatt f. Kirchen- u. Schulangelegenheiten im Königr. Bayern. In zwanglosen Nummern. (Jan.) Christian Kaiser, München. j. 6.75

— für die preussische innere Verwaltung. Herausgeg. vom Ministerium des Innern. 12 Nrn. (Jan.) Puttkammer & Mühlbrecht, Berlin W 56. j. 6.—

Mitteilungen der kaiserlichen Normal-Eichungskommission. In zwanglosen Nummern. Jul. Springer, Berlin W 9. Preis nach Umfang.

— des k. k. Finanzministeriums. Ca. 2 Hefte. (Jan.) Hof- u. Staatsdruckerei, Wien. j. 12.—

— der internationalen kriminalistischen Vereinigung, v. **Rosenfeld.** In Bänden von 2—3 Heften. J. Guttentag, Berlin W 10. pro Bd. 12.—

— aus der Verwaltung der direkten Steuern im preussischen Staate. In zwanglosen Bänden. R. v. Decker's Verlag, Berlin SW 19. Preise verschieden.

— aus der Verwaltung der direkten Steuern im Königreich Sachsen. In zwanglosen Heften. C. Heinrich, Dresden. à Heft 1.—

— amtliche, über die Zuwachssteuer, die Reichsbesitzsteuern und die Reichsverkehrssteuern. Herausgeg. im Reichsschatzamt. In ca. 12 zwanglosen Heften. Carl Heymanns Verlag, Berlin W 8. j. 3.—

Monatsschrift für Handelsrecht u. Bankwesen etc. v. **Heilbrunn.** 12 Nrn. (Jan.) C. Heymanns Verlag, Berlin. h. 6.—

— juristische, für Posen, West-, Ostpreussen u. Pommern, v. **Landsberg, Fahle, Erler** etc. 12 Nrn. (Jan.) Jos. Jolowicz, Posen. j. 5.—

— f. Kriminalpsychologie u. Strafrechtsreform, v. **Aschaffenburg.** 12 Hfte. (Apr.) Carl Winter's Univ.-Buchh., Heidelberg. j. 20.—

— für bernisches Verwaltungsrecht und Notariatswesen, v. **Blumenstein.** 12 Hefte (Jan.) A. Francke, Bern. j. 10.—

Nachrichtenblatt für die Zollstellen, herausg. im Reichsschatzamt. 24 Nrn. Julius Springer, Berlin W 9. j. 8.—

Notariats-Zeitschrift für Elsass-Lothringen, v. **Keller.** 12 Nrn. (Jan.) W. Heinrich, Verlag, Strassburg i. E. j. 6.—

Notars-Zeitschrift, badische, v. badischen Notarverein. 4 Nrn. (Jan.) G. Braun'sche Hofbuchdruckerei u. Verlag, Karlsruhe i. B. j. 5.—

Notizenblatt für den Dienstbereich d. k. k. Finanzministeriums. ca. 30 Nrn. (Jan.) Hof- u. Staatsdruckerei, Wien. j. 1.20

Novitäten, juristische. Internat. Revue über alle Erscheinungen der Rechts- und Staatswissenschaften. 12 Nrn. (Jan.) J. A. Barth, Leipzig. v. —.60

Pfarrarchiv, preussisches. Zeitschr. f. Rechtsprechung u. Verwaltung auf dem Gebiete der evangel. Landeskirchen, v. **v. Rohrscheidt.** 4 Hefte. (März.) Franz Vahlen, Berlin W 9. j. 6.—

Pitaval der Gegenwart, der. Almanach interessanter Straffälle. Hrsg. v. **Frank, Roscher, Schmidt.** In Bänden zu je 4 Heften. J. C. B. Mohr, Tübingen. à Band 6.—

Polizei, die. Zeitschr. f. Polizeiwissenschaft, -Dienst u. -Wesen. 26 Nrn. (Apr.) Kameradschaft, Wohlfahrtsgesellschaft m. b. H., Berlin W 35. v. 1.60

Praxis des Bundesgerichts, die. Monatliche Berichte über die wichtigsten Entscheidungen des Schweizerischen Bundesgerichts. 12 Nrn. (Jan.) Helbing & Lichtenhahn, Basel. j. 10.—

Digitized by Google
Original from UNIVERSITY OF CALIFORNIA
Generated on 2019-11-01 19:09 GMT / http://hdl.handle.net/2027/uc1.b5215908
Public Domain in the United States, Google-digitized / http://www.hathitrust.org/access_use#pd-us-google

		M.
Recht, das. Rundschau für den deutschen Juristenstand, v. **Soergel.** 24 Nrn. (Jan.) Helwingsche Verlagsbuchhdlg., Hannover.	v.	4.—
— **deutsches.** Eine volkstüml. Wochenschrift zur Verbreitung von Rechts- u. Gesetzeskunde, v. **Kade.** 12 Nrn. (Apr.) Maaß & Plank, Berlin N 4	v.	1.—
Recht und Wirtschaft. Monatsschrift der Vereinigung zur Förderung zeitgemäßer Rechtspflege und Verwaltung „Recht und Wirtschaft", v. **Rumpf.** 12 Nrn. (Jan.) Carl Heymanns Verlag, Berlin W 8.	j.	10.—
Rechtseinheit, die, v. **Kohler** u. **Stier-Somlo.** In zwanglosen Heften. Dr. Walther Rothschild, Berlin-Wilmersdorf.	à Heft ca.	2—6.—
Rechtsgang, der. Zeitschrift für das Recht aller Zweige der Justiz, v. **Nagler, Oetker, Schmidt** u. **Schoetensack.** Jährlich 1 Band à 4 Hefte. (Jan.) Ferdinand Enke, Stuttgart.	à Band	18.—
Rechtspraxis. badische. 26 Nrn. (Jan.) G. Braun'sche Hofbuchdruckerei u. Verlag, Karlsruhe i. B.	h.	5.—
Rechtsprechung d. k. k. Obersten Gerichtshofes in Civil-, Handels-, Wechsel- etc.-Sachen, v. **Links.** 36 Hefte. F. Deuticke, Wien.	j.	12.—
— der Oberlandesgerichte auf dem Gebiete des Civilrechts. 2 Bde. à 26 Nrn. (Jan.) Veit & Comp., Leipzig.	à Bd.	6.50
— 1913 zum gesamten Zivil-, Handels- u. Prozessrecht, v. **Soergel.** Jährl. 1 Bd. Deutsche Verlags-Anstalt, Stuttgart.		10.60
— hessische, v. **Lehr.** 24 Nrn. (April.) J. Diemer, Mainz. Postfrei	j.	7.12
Rechtsschutz, gewerbl. u. Urheberrecht. Zeitschr. d. deutschen Vereins zum Schutz des gewerblichen Eigenthums. v. **Osterrieth.** 12 Nrn. (Jan.) C. Heymanns Verl., Berlin.	h.	15.—
Reichsgesetzblatt. Herausg. im Reichsamt des Innern. In Nrn. (Jan.) Puttkammer & Mühlbrecht, Berlin W 56.	j.	2.50
— f. die im Reichsrate vertretenen Königreiche u. Länder. In zwangl. Nrn. (Jan.) Hof- u. Staatsdruckerei, Wien.	j.	8.—
Reichszollbeamte, der. 24 Nrn. (Jan.) Richard Hermes, Hamburg 37.	v.	2.50
Revue intern. du droit maritime. 6 Doppelhefte. (Juli.) Puttkammer & Mühlbrecht, Berlin W 56.	j.	17.60
— de droit international et de législation comparée. 6 Hefte. (Jan.) Puttkammer & Mühlbrecht, Berlin.	j.	14.40
Richterzeitung, deutsche. Organ d. deutschen Richterbundes. 22 Nrn. (Jan.) Helwing'sche Verlagsbuchhandlung, Hannover.	j.	10.—
Rundschau, Frankfurter. Sammlung von Entscheidungen in Rechts- und Verwaltungssachen aus dem Bezirke des Oberlandesgerichts Frankfurt a. M. etc. 4—6 zwanglose Hfte. (Apr.) A. Neumann'sche Buchh., Frankfurt a. M.	j.	10.—
— für Gemeindebeamte. 52 Nrn. (Jan.) Franz Vahlen, Berlin.	v.	—.75
— kommunale. 36 Nrn (Jan.) Gustav Ziemsen Verlag, Berlin W 9.	v.	4.—
Sammlung von Entscheidungen der k. k. Gewerbegerichte, herausg. vom k. k. Justizministerium. Jährlich 1 Band. Alfred Hölder, Wien.	j.	1.—
— von Entscheidungen des bayerischen obersten Landesgerichts in Zivilsachen und von Entscheidungen des Notariatsdisziplinarhofes. Jährlich 1 Band à 5—7 Hefte. R. Oldenbourg, München.	à Bd.	15—20.—
— do. — in Strafsachen. Jährlich 1 Band in 3 Heften. R. Oldenbourg, München.	à Bd. ca.	9.—
— der neuesten Entscheidungen d. Reichsgerichts, bayer. obersten Landesgerichts, des kaiserl. Patentamts etc. etc. v. **Fuchsberger** u. **Fuld.** Kartothek-Ausgabe. 12 Hefte. (Okt.) Emil Roth, Gießen (Einzelne Hefte 2.50).	j.	30 —
— von Entscheidungen des Reichsversicherungsamts, der Landesversicherungsämter und der Oberversicherungsämter, von **Breithaupt.** 12 Hefte. (Apr.) Carl Heymanns Verlag, Berlin W 8.	v.	4.—
Schmollers Jahrbuch für Gesetzgebung, siehe **„Jahrbuch f. G.".**		
Seuffert's Archiv für die Entscheidungen der obersten Gerichte in den deutschen Staaten, v. **Schütt.** 12 Lfgn. (Jan.) R. Oldenbourg, München.	j.	9.—
Spruchpraxis, die. Revue über die Rechtsprechung in den oberst. Instanzen, v. **Riehl.** 6 Hefte. (Jan.) M. Perles, Wien.	j.	12.—
Staats-Archiv, das, v. **Roloff.** Jährl. 2 Bde. à 6 Hfte. Duncker & Humblot, München u. Leipzig.	à Heft	1.40

Digitized by Google
Original from UNIVERSITY OF CALIFORNIA
Generated on 2019-11-01 19:09 GMT / http://hdl.handle.net/2027/uc1.b5215908
Public Domain in the United States, Google-digitized / http://www.hathitrust.org/access_use#pd-us-google

Städte-Zeitung. Zeitschrift für Kommunaltechnik und Verwaltungswesen. v. **Dominik.** 52 Nrn. (Okt.) Union Deutsche Verlagsgesellschaft, Berlin S 61. j. 12.—

— österreichische. Unpolitische Monatsschrift f. die gesamten Interessen der österreich. Städte. 12 Nrn. (März.) Gerlach & Wiedling, Wien I. (Für Österreich-Ungarn j. 7 K.) j. 8.—

Städte- und Gemeinde-Zeitung, sächsische, v. **Otto.** 24 Nrn. (Juli) Degener & Co., Leipzig. j. 6.—

Stadtverordnete, der. Zeitschrift für kommunale Praxis, v. **Lohmeier.** 24 Nrn. (Jan.) D. Meininger, Neustadt a. d. H. v. 2.—

Standesbeamte, der. Centralblatt für Standesbeamte, Amts- und Gemeindevorsteher etc. 36 Nrn. (Jan.) E. Grosser, Berlin. j. 8.—

Steuer-Archiv. Zeitschrift für das gesamte Gebiet der direkten Steuern, v. **Pohl.** 24 Nrn. (Jan.) Haude & Spenersche Buchhdlg., Berlin SW 11. v. 1.80

Steuerzeitung, deutsche. Monatsschrift auf dem Gebiete des Steuerwesens, v. **Mühlpfordt, Koppe** u. **Rheinstrom.** 12 Hefte. (Jan.) Hermann Minjon, Frankfurt a. M. j. 6.—

Strafrechts-Zeitung, deutsche. Zentralorgan f. d. gesamte Strafrecht etc., v. **Kahl** u. a. 12 Hefte. (Apr.) Otto Liebmann, Berlin W 57. (Ausland v. 4.—) v. 3.—

Verhandlungen des Reichstags. Norddeutsche Buchdruckerei u. Verlagsanstalt, Berlin. für den Bogen —.10

Verordnungsblatt für das Eichwesen im Verwaltungsgebiete des k. k. Handelsministeriums. 25 Nrn. Hof- und Staatsdruckerei, Wien. j. 2.—

— d. k. k. Justizministeriums. 24 Nrn. (Jan.) Hof- und Staatsdruckerei, Wien. j. 6.—

— für das Kiautschougebiet. (Erscheint nach Bedarf.) Mittler & Sohn, Berlin. j. 1.25

Verwaltungsarchiv, v. **Schultzenstein** u. **v. Keil.** In Bänden à 6 Hefte. (Okt.) C. Heymanns Verl., Berlin W 8. Jeder Bd. 12.—

Verwaltungsblatt, preussisches, v. **v. Kamptz.** 52 Nrn. (Okt.) C. Heymanns Verl., Berlin. h. 10.—

Vierteljahrsschrift, kritische, für Gesetzgebung und Rechtswissenschaft. 4 Hefte. (Jan.) J. Schweitzer Verlag, München. j. 20.—

— juristische. Organ d. d. Juristenvereins in Prag, herausgegeben vom Deutsch. Juristenverein, Prag. 4 Hefte. (Jan.) Manz, Wien. j. 5.—

— f. aargauische Rechtsprechung. 4 Hefte. (Jan.) Sauerländer & Co., Aarau. j. 4.—

Volksschularchiv, preussisches. Zeitschr. f. Rechtsprechung u. Verwaltung a. d. Volksschulgebiete. 4 Hefte. (Febr.) Franz Vahlen, Berlin. j. 6.—

Wochenschrift, juristische. Herausgeg. v. deutschen Anwalt-Verein. 52 Hefte. (Jan.) W. Moeser, Berlin S 14. j. 20.—

Zeitfragen, finanzwirtschaftliche, v. **v. Schanz** u. **Wolf.** In zwanglosen Heften. Ferdinand Enke, Stuttgart. Preis 1—2.—

Zeitschrift für Bergrecht. 4 Hefte. (Jan.) J. Guttentag, Berlin W 10. j. 8.—

— schweizerische für Betreibungs- u. Konkursrecht sowie Zivilprocessrecht, v. **Keller** u. **Wolfensberger.** 12 Hfte. (Jan.) Fachschriften-Verlag u. Buchdruckerei A.-G., Zürich. h. 3.60

— für deutsches Recht, Leipziger, v. **v. Miltner.** 24 Hefte. (Jan.) J. Schweitzer Verlag, München. v. 5.—

— für Eisenbahnrecht, österreichische, v. **Hopfgartner** u. **Juster.** 6 Hefte. (Jan.) Moritz Perles, Wien. j. 20.—

— süddeutscher Finanzbeamten. Verbandsblatt der Vereine bad., württemb. u. hess. Finanzbeamten, sowie des Verbandes der elsass-lothringischen Zoll- u. Steuerbeamten. 24 Nrn. (Jan.) Paul Christian, Horb. j. 3.—

— f. freiwillige Gerichtsbarkeit u. Gem.-Verwaltung in Württemberg, v. **Mayer.** 12 Nrn. (Jan.) Metzler's Verlag, Stuttgart. j. 8.—

— für das gesamte Handelsrecht und Konkursrecht, begr. v. **Goldschmidt,** herausg. v. **Lehmann** u. a. Jährlich ca. 2 Bände à 4 Hefte. Ferdinand Enke, Stuttgart. à Band 16.—

— für Industrierecht, v. **Tolksdorf.** 26 Nrn. (Jan.) Franz Vahlen, Berlin W 9. v. 3.—

Digitized by Google
Original from UNIVERSITY OF CALIFORNIA
Generated on 2019-11-01 19:09 GMT / http://hdl.handle.net/2027/uc1.b5215908
Public Domain in the United States, Google-digitized / http://www.hathitrust.org/access_use#pd-us-google

		ℳ ₰
Zeitschrift f. internationales Recht, v. **Niemeyer.** 6 Hefte. (Jan.) Duncker & Humblot, **München** u. Leipzig.	j.	13.80, einzeln à Heft 3.—
— juristische, für Elsass-Lothringen, v. **Diefenbach.** 12 Hefte. (Jan.) W. Heinrich, Verlag, Strassburg i. Els.	j.	10.—
— deutsche, für Kirchenrecht, v. **Sehling.** 3 Hefte. J. C. B. Mohr, **Tübingen.**	j.	12.—
— für Kolonialrecht, v. **Weigelt.** 12 Hefte. (Jan.) Haude & Spenersche Buchhdlg., Berlin SW 11.	j.	6.—
— für Kommunalwirtschaft und Kommunalpolitik. Halbmonatsschrift für das Verwaltungswesen etc. 26 Nrn. (Jan.) Gerhard Stalling Verlag, Oldenburg i. Gr.	v.	5.—
— für Kommunalwissenschaft, v. **Berlowitz.** 12 Hefte. (Apr.) Deutsche Verlags-Anstalt, vorm. Eduard Hallberger, Stuttgart.	v.	3.75
— für Militärrecht. 6 Hefte. (Okt.) Karl Harbauer, Wien VIII/2.	j.	8.—
— für das Notariat, f. d. freiwillige Gerichtsbarkeit etc. in Bayern, v. **Dennler, Schmitt, Dandl** u. **Osenstätter.** 12 Nrn. (Jan.) C. H. Beck'sche Verlagsb., München.	j.	12.—
— österreichische, für öffentliches Recht, v. **Bernatzik,** v. **Heinlein, Lammasch** u. **Menzel.** 6 Hefte. (Apr.) Manz'sche k. k. Hof-, Verlags- u. Univ.-Buchhdlg., Wien I.	j.	20.—
— f. Polizei- u. Verwaltungsbeamte, v. **Kautz.** 36 Nrn. (Jan.) Dr. Walter Rothschild, Berlin-Wilmersdorf.	v.	2.50
— f. Praxis und Gesetzgebung etc., siehe **Fischer's** Zeitschrift.		
— für das Privat- und öffentliche Recht der Gegenwart, v. **Grünhut.** Jährlich 1 Band = 4 Hefte. Alfred Hölder, Wien.	à Band	20.—
— d. **Savigny-Stiftung** f. Rechtsgesch., v. **Bekker, Mitteis** u. a. Jährl. 1 Band in 3 Abteilgn.: German., kanonische u. romanische Abt. Böhlau's Nachf., Weimar.	Preis jeder Abt.	versch.
— f. Rechtspflege in Bayern, (Seufferts Blätter für Rechtsanwendung) v. **v. d. Pfordten.** 24 Hefte. (Jan.) J. Schweitzer Verlag, München.	v.	3.—
— f. Rechtspflege im Herzogt. Braunschweig, v. **Hampe.** 12 Nrn. (Jan.) Hafferburg's Buchh., Braunschweig.	j.	6.50
	u. ein Beilageheft	1.50
— mecklenbg., f. Rechtspflege u. Rechtswissenschaft, v. **Jahn.** 4 Hefte. Hinstorff'sche Verlagsbuchh., Wismar i. M.	j.	10.—
— württembergische, für Rechtspflege und Verwaltung. 12 Nrn. (Jan.) J. Hess Verlag, Stuttgart.	h.	6.—
— für Rechtsphilosophie in Lehre und Praxis, v. **Holldack, Joerges** u. **Stammler.** Jährlich 1 Band von 4 Heften. Felix Meiner, Leipzig.	j.	10.—
— f. vergl. Rechtswissenschaft, v. **Bernhöft, Cohn** u. **Kohler.** 3 Hefte = 1 Bd. Enke, Stuttgart.	á Band	15.—
— f. schweizer. Recht, v. **Heusler.** 4 Hefte. (Jan.) Helbing & Lichtenhahn, Basel.	j.	10.—
— für den gesamten Sicherheitsdienst. 4 Hefte. (Jan.) Karl Harbauer, Wien VIII/2.	j.	5.—
— f. d. gesamte Staatswissenschaft, v. **Bücher.** 4 Hefte. (Jan.) Laupp, **Tübingen.**	einz. Hfte. à 6.— j.	20.—
— für Strafrecht, österreichische, v. **Löffler.** 8 Hefte. (Jan.) Manzsche Hofverlagsbuchh., Wien.	j.	20.—
— schweiz., f. Strafrecht, v. **Stooss.** 4 Hefte. (April.) Stämpfli & Co., Bern.	j.	12.—
— für d. ges. Strafrechtswissenschaft, von **v. Liszt** und **v. Lilienthal.** 8 Hefte = 1 Bd. (Okt.) J. Guttentag, Berlin.	j.	20.—
— für technisches Recht, Wasserrecht u. Gewerberecht, v. **Kloess.** 12 Hefte. (Jan.) Klemens Reuschel, Berlin W 57.	v.	2.50
— f. badische Verwaltung u. Verwaltungsrechtspflege, v. **Lewald.** 26 Nrn. (Jan.) Emmerling & Sohn, Heidelberg.	j.	8.—
Inserate 25 Pf. die Zeile (80 mm), Beilagen (Höchstgewicht 13 g)		15.—
— f. Staats- und Gemeindeverwaltung im Grossherzogtum Hessen, v. **Fey.** 24 Nrn. (April.) J. Diemer, Mainz.	j.	10.—
— f. Verwaltung u. Rechtspflege im Grossherz. Oldenburg. 2 Hefte = 1 Bd. (Jan.) Gerhard Stalling, Oldenburg i. Gr.	j.	4.—
— österreich., f. Verwaltung, v. **v. Jäger.** 52 Nrn. (Jan.) M. Perles. Wien.	j.	10.—
Mit Beil.: „Erkenntnisse d. Verwaltungsgerichtshofes". (100 Bogen.)	j.	20.—

Digitized by Google
Original from UNIVERSITY OF CALIFORNIA
Generated on 2019-11-01 19:10 GMT / http://hdl.handle.net/2027/uc1.b5215908
Public Domain in the United States, Google-digitized / http://www.hathitrust.org/access_use#pd-us-google

Zeitschrift für Völkerrecht, v. **Kohler, Oppenheim** u. **Wehberg.** 6 Hefte. (Jan.) J. U. Kern's Verlag, Breslau. j. 20.—
— für den deutschen Zivilprozeß, v. **Schultzenstein** u. **Vierhaus.** 4 Hefte = 1 Band. Carl Heymanns Verlag, Berlin W 8. à Band 12.—
— für Zivil- u. Prozeßrecht, rheinische. 4 Hefte. (Okt.) J. Bensheimer, Mannheim. j. 15.—
— f. Zollwesen u. Reichssteuern, v. **Trautvetter.** 8 Hefte. (Jan.) C. Heymanns Verlag, Berlin W 8. j. 8.—
Zentralblatt für das Deutsche Reich, vom Reichsamt des Innern. 52 Nrn. (Jan.) C. Heymanns Verlag, Berlin W. 8. j. 8.—
— für freiwillige Gerichtsbarkeit, Notariat und Zwangsversteigerung, v. **Lobe** u. **Schmidt.** 24 Hefte. (Juli). Dieterich'sche Verlagshandlung, Leipzig. j. 16.—
— für die juristische Praxis, Österreichisches, v. **Geller.** 12 Hefte. (Jan.) M. Perles, Wien. j. 24.—
Mit Spruchpraxis. h. 16.—
Mit Spruchpraxis u. Oesterr. Zeitschrift f. Verwaltungsamt Erkenntnisse. h. 23.—
— schweizerisches, f. Staats- u. Gemeindeverwaltung, v. **Bosshardt.** 26 Nrn. (Jan.) Art. Institut Orell Füssli, Zürich. j. 6.40
— der preußischen Verwaltung der Zölle und indirekten Steuern. 52 Nrn. (Jan.) Trowitzsch & Sohn, Berlin SW 48. j. 6.50
Zollkompaß. Redigiert u. herausgeg. vom k. k. Handelsministerium. Jährl. 2—4 Bände. Manz'sche Hof-, Verlags- u. Univ.-Buchhandlung, Wien I. j. 22,—
Zollrundschau. Fachwissenschaftliche Zeitung für Fortbildung u. Unterricht der deutschen Zollbeamten. 24 Nrn. (Jan.) Richard Hermes, Hamburg 37. v. 1.—

IV. Volkswirtschaft. Politik. Sozialpolitik.

Abhandlungen, volkswirtschaftliche, der badischen Hochschulen. In zwanglosen Bänden. G. Braun'sche Hofbuchdruckerei u. Verlag, Karlsruhe i. B. à Band 3 bis 5.—
Abolitionist, der, v. Frau Kath. **Scheven.** 11 Nrn. (Jan.) Frau Kath. Scheven, Dresden, Angelikastraße 23. j. 1.50
„Das Blatt ist Vereinsorgan des deutschen Zweiges der Internationalen Föderation zur Bekämpfung der staatlich reglementierten Prostitution. Es behandelt das ganze Gebiet der Prostitutionsfrage und der Sittlichkeitsbestrebungen in allen Kulturländern." Auflage 1600.
Annalen f. soziale Politik u. Gesetzgebung, v. **Braun.** In Bdn. à 6 Hefte. Julius Springer, Berlin W 9. à Band 18,—
Arbeiter, der jugendliche. Zeitschr. d. Verbandes der jugendlichen Arbeiter in Österreich, v. **Danneberg.** 12 Nrn. (Jan.) Wiener Volksbuchhandlung Ignaz Brand & Co., Wien. j. 1.50
Arbeiterfreund, der. Zeitschrift f. d. Arbeiterfrage, v. Böhmert. 4 Hfte. (Mai.) L. Simion Nf., Berlin W 57. j. 10.—
Arbeiterjugend, v. **Korn.** 26 Nrn. (Jan.) Buchhandlung Vorwärts, Berlin SW 68. v. —.50
Arbeiterschutz. Organ d. Verb. d. Arb.-, Kranken- u. Unterstützgs.-Vereine Oesterr., v. **Brod.** 24 Nrn. (Jan.) Wiener Volksbuchhdlg., Wien. j. 7.—
Arbeitgeber-Zeitung, die deutsche, v. v. **Reiswitz.** 52 Nrn. (Jan.) O. Elsner, Berlin. v. 2.—
Arbeitsnachweis, der. Organ f. Arbeitsvermittelung etc. 6 Hefte. (Jan.) Manz'sche Hof-, Verlags- und Univers.-Buchhandlung, Wien I. j. 5.—
— in Deutschland, der. Zeitschrift des Verbandes deutscher Arbeitsnachweise, v. **Becker.** 12 Nrn. (Okt.) Carl Heymanns Verlag, Berlin W 8. j. 6.—
Archiv für innere Kolonisation, v. **Sohnrey.** 12 Hefte. Deutsche Landbuchhandlung, G. m. b. H., Berlin SW 11. j. 8.—
— für die Geschichte des Sozialismus und der Arbeiterbewegung, v. **Grünberg.** 3 Hefte. (Okt.) C. L. Hirschfeld, Leipzig. j. 12.—
— für kaufmännische Sozialpolitik. 4 Hefte. (Apr.) Buchhandlung des Deutschnationalen Handlungsgehilfen-Verband, Hamburg. j. 4.—
— für Sozialwissenschaft und Sozialpolitik, v. **Sombart, Weber** u. **Jaffé.** Jährlich 2 Bände à 3 Hefte. J. C. B. Mohr, Tübingen. Preise verschieden.

Digitized by Google
Original from UNIVERSITY OF CALIFORNIA
Generated on 2019-11-01 19:10 GMT / http://hdl.handle.net/2027/uc1.b5215908
Public Domain in the United States, Google-digitized / http://www.hathitrust.org/access_use#pd-us-google

M. Pf.

Archiv, weltwirtschaftliches. Zeitschrift für allgemeine u. spezielle Weltwirtschaftslehre, v. **Harms.** Jährlich 2 Bände à 2 Hefte. Gustav Fischer, Jena. à Band 20.—

— für exakte Wirtschaftsforschung (Thünen-Archiv) v. **Ehrenberg.** Jährlich 1 Band zu 4 Heften. Gustav Fischer, Jena. à Band 20.—

Armenfreund, der. Blätter für Armenpflege und Wohltätigkeit, v. **Böhmert.** 12 Nrn. (Okt.) O. V. Böhmert, Dresden. j. 2.—

Armenpfleger, der, v. **Wild.** Monatsschrift f. Armenpflege und Jugendfürsorge. 12 Nrn. (Okt.) Art. Institut Orell Füssli, Zürich. j. 3.—

Balkan-Revue. Monatsschrift für die wirtschaftlichen Interessen der osteuropäischen Länder, v. **Schwarz.** 12 Hefte. (Apr.) Verlag für Fachliteratur G. m. b. H., Berlin W 30. j. 24.—

Berufsgenossenschaft, die. Organ d. deutschen Berufsgenossenschaften, v. **Neisser.** 24 Nrn. (Jan.) Carl Heymanns Verlag, Berlin W 8. h. 6.—

Bibliographie, deutsche, der Arbeiter-Versorgung. 4 Nrn. (Juni.) Verlag d. Arbeiter-Versorgung A. Troschel, Grosslichterfelde b. Berlin. j. 1.60

— der Sozialwissenschaften, v. **Maas.** 24 Hefte. (Jan.) Julius Springer, Berlin W 9. j. 34.—

Bildungsarbeit. Blätter für das Bildungswesen der deutschen Sozialdemokratie in Oesterreich. v. **Winarsky.** 8—10 Nrn. (Sept.) Wiener Volksbuchhandlung Ignaz Brand & Co., Wien. j. 2.50

Blätter f. d. Armenwesen. Ca. 10 Nrn. (Okt.) Leuschner & Lubensky, Graz. j. 3.—

— deutsch-soziale. Organ d. dtsch-soz. Partei. 104 Nrn. (Jan.) Reichsverband der deutschsozialen Partei, Hamburg 6. v. 1.50

— schweizerische, für Gemeinnützigkeit. 4 Hefte. (April.) Gebr. Leemann & Co., Zürich. j. 5.—

— für Genossenschaftswesen (Innung der Zukunft), v. **Crüger.** 52 Nrn. (Jan.) J. Guttentag, Berlin. j. 6.—

Blätter, histor. politische, für das katholische Deutschland, von **Binder** u. **Jochner.** 2 Bde. à 12 Hefte. Theodor Riedel's Buchhandlung, München. à Band 9.—

Abnehmer obiger Zeitschrift sind Historiker, Politiker, die kath. Geistlichkeit u. der kathol. Adel. Inserate kosten 40 Pfg. pro Petit-Zeile. Bei Wiederholungen entsprechender Rabatt. Beilagen nach Übereinkunft. Probenummern werden auf Wunsch kostenlos geliefert. Rezensionsexemplare aus Gebieten der Geschichte, Politik und Kirche erbeten.

— nationalliberale. Deutsche Stimmen. 52 Nrn. (Jan.) Reichsverlag Gustav Ziemsen, Berlin SW 29. v. 1.50

— für soziale Arbeit. 12 Nrn. (Jan.) G. Braunsche Hofbuchdruckerei und Verlag, Karlsruhe i. B. j. 1.50

— schweizerische, für Wirtschafts- und Sozialpolitik. 24 Nrn. (Juli.) Scheitlin & Co., Bern. (j. 10.—) v. 3.—

— volkswirtschaftliche. Zugleich Mitteilungen des Deutschen volkswirtsch. Verbandes. 24 Nrn (Jan.) Verlag für Fachliteratur G. m. b. H., Berlin W 30 j. 12.—

Bulletin des internationalen Arbeitsamts. 12 Nrn. (Jan.) Gustav Fischer, Jena. j. 12.—

Caritas. Zeitschrift für die Werke der Nächstenliebe im katholischen Deutschland. 12 Nrn. (Okt.) Geschäftsstelle des Caritas Verbandes, Freiburg i. Br. j. 4.—

Concordia. Zeitschr. der Centralstelle für Volkswohlfahrt. 24 Nrn. (Jan.) C. Heymanns Verlag, Berlin W 8. h. 6.—

Deutschland, das größere. Wochenschrift für deutsche Welt- u Kolonialpolitik. 52 Hefte. (Apr.) Verlag das Größere Deutschland, Dresden. v. 3.—

— das neue. Wochenschrift für konservativen Fortschritt, v. **Grabowski.** 52 Nrn. (Okt.) Politik, Verlagsanstalt u. Buchdruckerei G. m. b. H., Berlin W 57. v. 3.—

Dorfzeitung, deutsche. Wochenblatt f. ländliche Wohlfahrts- u. Heimatspflege. 52 Nrn. (Jan.) Deutsche Landbuchhandlung G. m. b. H., Berlin SW 11. v. —.70

Evangelisch-sozial. Mitteilungen des evangel. sozialen Kongresses. 12 Hfte. (Jan.) Hugo Wilisch, Chemnitz. j. 3.—

Digitized by Google
Original from UNIVERSITY OF CALIFORNIA
Generated on 2019-11-01 19:12 GMT / http://hdl.handle.net/2027/uc1.b5215908
Public Domain in the United States, Google-digitized / http://www.hathitrust.org/access_use#pd-us-google

Fortschritte des Kinderschutzes und der Jugendfürsorge. Vierteljahrshefte des Archivs deutscher Berufsvormünder, v. **Klumker.** 4 Hefte. Julius Springer, Berlin W 9. à Heft ca. 1.50

Frauenstimmrecht! Monatshefte des deutschen Verbandes für Frauenstimmrecht, v. **Augspurg.** 12 Hefte (Apr.) Ernst Reinhardt, München. **v.** 1.—

Friedenswarte, die, für zwischenstaatl. Organisation, v. **Fried.** 12 Hefte. (Jan.) Verlag der Friedenswarte, Berlin. **j.** 6.—

Fürsorge f. d. weibl. Jugend. Fachschrift f. weibl. Jugendpflege, v. **Burckhardt.** 12 Nrn. (Jan.) Buchhdlg. d. ostd. Jünglingsbundes, Berlin. **j.** 2.—

Fürsorgeerziehungsblatt, rheinisches. 6 Nrn. (Jan.) Buchhdlg. d. Erziehungs-Vereins, Elberfeld. **j.** 1.—

Gemeinde, die. Monatsschrift für sozialdemokratische Kommunalpolitik. 12 Nr. (Apr.) Wiener Volksbuchhandlung Ignaz Brand & Co., Wien VI/1. **j.** 2.50

Gemeinwohl. Zeitschr. d. Berg. Vereins f. Gemeinwohl, v. **Blank.** 12 Nrn. (April.) Fr. Koenker, Elberfeld. **j.** 3.50

Geschichtskalender, deutscher. Sachlich geordnete Zusammenstellung der wichtigsten Vorgänge im In- und Ausland, v. **Wippermann.** 12 Hefte. (Jan.) Felix Meiner, Leipzig. **h.** 6.—

Berichtet in sachlicher Ordnung über alle politisch wichtigen Vorgäuge im In- und Ausland. Die wichtigsten Aktenstücke bringt er in Wortlaut und charakterisiert die öffentliche Meinung durch Preßstimmen aller Parteien. Erscheint unmittelbar nach Abschluß des betreffenden Monats. Ausführliche monatliche und halbjährliche Register.

Gleichheit, die. Zeitschrift für die Interessen der Arbeiterinnen, v. Frau **Zetkin.** 26 Nrn. (Jan.) J. H. W. Dietz Nachf. G. m. b. H., Stuttgart **v.** —.65

Hansa. Monatliche Nachrichten aus dem Prov.-Verband Hessen-Nassau des Hansa-Bundes. 12 Nrn. (Okt.) Kumpf & Reis, Frankfurt a. M. à Heft —.20

Hausbesitzerzeitung, deutsche. 52 Nrn. (Jan.) Eduard Riesen, Berlin W 9. **v.** 1.—

Helfer, der. Blätter für Armenpflege und Wohltätigkeit, v. **Böhmert.** 12 Nummern. (Okt.) O. V. Böhmert, Dresden. **j.** 2.—

Hilfe, die. Wochenschrift für Politik, Literatur u. Kunst, v. **Naumann.** 52 Nrn. (Jan.) Fortschritt, Buchverlag der „Hilfe", Schöneberg b. Berlin. **v.** 2.50

Jahrbuch der Bodenreform. Vierteljahrshefte von **Damaschke.** 4 Hfte. (Jan.) G. Fischer, Jena. **j.** 5.—

— für Politik und Arbeiterbewegung, internationales. 4 Hefte. (Jan.) Buchhandlg. Vorwärts Paul Singer G. m. b. H., Berlin SW 68. **j.** 10.—

Jahrbücher für Nationalökonomie und Statistik, begr. von **Hildebrand,** herausgeg. v. **Conrad, Lexis, Loening** u. **Waentig.** 2 Bde. á 6 Hefte. (Januar.) G. Fischer, Jena. à Bd. 24.—

Jugend-Fürsorge, die, v. **Pagel.** 12 Hefte. (Jan.) Verlag der Jugendfürsorge, Berlin N 58. **j.** 10.—

Kampf, der. Sozialdemokratische Monatsschrift. 12 Hefte. (Okt.) Wiener Volksbuchhandlung Ignaz Brand & Co., Wien. **j.** 5.—

Kolonisation, soziale. 12 Hefte. (Jan.) L. Fernau, Leipzig. **j.** 2.—

Konjunktur, die. Wochenschrift für Kapital und Arbeit, v. **Calwer.** 52 Hefte. (Okt.) Verlag für Sprach- und Handelswissenschaft, S. Simon, Berlin W 30. **v.** 6.—

Korrespondenzblatt der Generalkommission der Gewerkschaften Deutschlands. 52 Nrn. (Jan.) Buchhandlung Vorwärts, Berlin SW 68. **v.** 2.50

Kreuz, das rote. Centralorgan f. alle dtschn. Wohlfahrts- u. Wohltätigkeitsbestrebungen, v. **Friedheim, Kimmle** u. **Pannwitz.** 26 Nrn. (Jan.) Verlag „Das Rote Kreuz", G. m. b. H., Berlin W 35. **v.** **1.50**

Kultur, soziale, v. **Hitze** u. **Hohn.** 12 Hefte. (Jan.) Volksvereins-Verlag G. m. b. H., M.-Gladbach. **v.** 1.50

Kultur und Fortschritt. Hefte für Volkswirtschaft, Sozialpolitik etc. In Bänden à 20 Nrn. Felix Dietrich, Gautzsch b/Leipzig. à Band 3.—

Land, das. Zeitschrift f. d. sozialen u. volkstümlichen Angelegenheiten auf dem Lande, v. **Sohnrey.** 24 Nrn. (Okt.) Trowitzsch & Sohn, Berlin. **v.** 1.50

Landeskultur, die. Wirtschaftspolitische Zeitschrift für alle Kulturfragen. 12 Hefte. (Jan.) Guestphalia-Verlag G. m. b. H., Weimar. **h.** 3.—

Mitteilungen, volkswirtschaftliche, aus Ungarn, herausg. v. kgl. ungar. Handelsministerium. 12 Hefte. (Jan.) Alfred Hölder, Wien. **j.** 21.—

Digitized by Google
Original from UNIVERSITY OF CALIFORNIA
Generated on 2019-11-01 19:11 GMT / http://hdl.handle.net/2027/uc1.b5215908
Public Domain in the United States, Google-digitized / http://www.hathitrust.org/access_use#pd-us-google

		M. ₰
Monatshefte, sozialistische, v. **Bloch.** 26 Hefte. (Jan.) Verlag der „Sozialist. Monatshefte", Berlin.	v.	3.—
Monatsschrift, politisch-anthropologische. **Monatsschrift für das soziale und geistige Leben der Völker.** 12 Hefte. (Apr.) Politisch-anthropologischer Verlag, Berlin-Steglitz.	v.	3.—
Parteien, die. Urkunden und Bibliographie der Parteienkunde. Beihefte zur Zeitschrift für Politik. In Bdn. à 6 Hefte. Felix Meiner, Leipzig.	à Band	10.—
Plutus. Kritische Wochenschrift f. Volkswirtschaft u. Finanzwesen, v. **Bernhard.** 52 Nrn. (Jan.) Plutus-Verlag, Berlin W 62.	v.	4.50
(Für Mitglieder des Deutschen Bankbeamten-Vereins.)	v.	3.50
Präsides-Korrespondenz, v. **Pieper.** 12 Hefte. (Jan.) Volksvereins-Verlag, M.-Gladbach.	j.	3.—
Praxis, kommunale. Wochenschrift für Kommunalpolitik u. Gemeindesozialismus, v. **Südekum.** 52 Nrn. (Jan.) Buchhandlung Vorwärts, Berlin SW 68.	v.	3.—
Praxis, soziale, und Archiv für Volkswohlfahrt, v. **Francke.** 52 Nrn. (Okt.) Duncker & Humblot, München u. Leipzig.	v.	4.—
Reichs-Arbeitsblatt, hrsg. v. Kaiser. Statist. Amt. 12 Nrn. (Jan.) Carl Heymanns Verlag, Berlin.	j.	1.—
Revue, diplomatische und Hof-Journal. 12 Hefte. (Jan.) Wilhelm Braumüller, Wien I.	j.	10.—
— soziale. Zeitschrift für die sozialen Fragen der Gegenwart. 6 Hfte. (Jan.) Verlag der „Sozialen Revue", München.	j.	5.—
Rundschau, soziale, herausgegeben v. k. k. arbeitsstatistischen Amte im Handelsministerium. 12 Hfte. (Jan.) A. Hölder, Wien.	j.	2.—
Schriften der österreichischen Gesellschaft für Arbeiterschutz. In zwanglosen Heften. Franz Deuticke, Wien.	à Heft ca.	1—3.—
Sozial-Harmonie, die. Volkswirtschaftl. u. staatswissensch. Zeitschrift, v. **Hausmeister.** 9 Nrn. (Sept.) Süddeutsches Verlagsinstitut, Stuttgart.	j.	2.—
Sozialreform, kaufmännische. Monatsschrift für die Hebung des deutschen Handlungsgehilfenstandes. 12 Nrn. (Jan.) Expedition, Leipzig.	h.	1.—
Sparkasse, die. Organ des deutschen Sparkassen-Verbandes. 24 Nrn. (Jan.) Göhmannsche Buchdruckerei, Hannover.	j.	12.—
Staatsbürger, der. Monatsschrift für politisches Wirken, v. **Gerlach** und **Dorn.** 12 Hefte. (Jan.) Ernst Heinrich Moritz, Stuttgart.	v.	2.—
Studien, Münchener volkswirtschaftliche, v. **Brentano** u. **Lutz.** In zwanglosen Heften. J. G. Cotta'sche Buchh. Nachf., Stuttgart. Preise verschieden.		
Technik und Wirtschaft. Monatsschrift des Vereins deutscher Ingenieure, v. **Matschoß** u. **Meyer.** 12 Hefte. (Jan.) Julius Springer, Berlin W 9.	j.	8.—
Tresor, der. Zeitschrift f. Volkswirtschaft und Finanzwesen, v. **Heller.** 104 Nrn. (Jan.) A. Hölder, Wien I.	j.	30.—
Um Grund und Boden. Vierteljahrshefte des Schutzverbandes für deutschen Grundbesitz E. V. Berlin. Wissenschaftliche Zeitschrift für den gesamten Grundbesitz und Realkredit, v. **v. d. Borght** u. **Görnandt.** 4 Hefte. (Mai.) Carl Heymanns Verlag, Berlin W 8.	j.	6.—
Veröffentlichungen des Verbandes für internationale Verständigung. In zwanglosen Heften. W. Kohlhammer, Stuttgart.	à Heft	—.50
Vierteljahrsschrift f. Sozial- u. Wirtschaftsgeschichte, v. **Kaser.** Jährl. 4 Hefte. W. Kohlhammer, Stuttgart.	j.	20.—
Völker-Friede. Organ der deutschen Friedensgesellschaft. 12 Nrn. (Jan.) W. Langguth, Eßlingen.	j.	1.20
Volksbildungsarchiv. Beiträge zur wissenschaftlichen Vertiefung der Volksbildungsbestrebungen, v. **v. Erdberg.** In Bänden zu 4 Heften. Carl Heymanns Verlag, Berlin W 8.	à Band	12.—
Volkswohl. Allgem. Ausgabe d. Sozial-Correspondenz. Organ des Zentralvereins f. d. Wohl der arbeitenden Klassen, v. Böhmert. 52 Nrn. (Jan.) **O. V. Böhmert, Dresden.**	v.	1.60
Weg, der. Freiheitliche Zeitschrift f. Politik und Kultur, v. **Zepler.** 12 Nrn. (Jan.) Der Weg, Charlottenburg.	h.	—.90

Digitized by Google
Original from UNIVERSITY OF CALIFORNIA
Generated on 2019-11-01 19:10 GMT / http://hdl.handle.net/2027/uc1.b5215908
Public Domain in the United States, Google-digitized / http://www.hathitrust.org/access_use#pd-us-google

M. ₰

Wochenschrift, hessische liberale. 52 Nrn. (April.) Eduard Röther, Darmstadt. v. —.75
— volkswirtschaftliche, v. **Dorn.** 52 Nrn. (Jan.) Volkswirtschaftl. Verlag A. Dorn, Wien. v. 6.—
Wohlfahrt und Wirtschaft. Stimmen aus Produktion und Konsumtion usw. 12 Hefte. (Jan.) Eugen Diederichs Verlag, Jena. v. 3.—
Zeit, die neue. Wochenschrift d. dtschn. Sozialdemokratie, v. **Kautsky.** 52 Nrn. (Okt) J. H. W. Dietz Nachf., G. m. b. H., Stuttgart. v. 3.25
Zeitfragen, sozialpolitische, der Schweiz, v. **Pflüger.** In Serien zu 5 Heften. Buchhandlung des Schweizerischen Grütlivereins, Zürich. (Einzelne Hefte à —.40) à Serie 1.60
— volkswirtschaftliche, Vorträge und Abhandlungen, herausg. von der volkswirtschaftl. Gesellsch. in Berlin. Leonhard Simion Nf., Berlin W 57. Jährlich 8 Hefte z. Abonnementspreis von 6.—
Zeitschrift d. Centralstelle für Arbeiter-Wohlfahrts-Einrichtungen, s. **Concordia.**
— für das Armenwesen, herausgegeben von der Zentralstelle für Armenpflege u. Wohltätigkeit. 12 Nrn. (Jan.) C. Heymanns Verlag, Berlin W 8. j. 8.—
— für katholische caritative Erziehungstätigkeit, v. **Becker.** 12 Nrn. (Jan.) Geschäftsstelle des Caritasverbandes, Freiburg i. Br. j. 3.—
— für Frauenstimmrecht. Organ für die politischen Interessen der Frau. 10 Nrn. (Jan.) Hugo Heller & Co., Wien. j. 2.—
— schweizer., f. Gemeinnützigkeit. 12 Hefte. (Jan.) Gebr. Leemann & Co., Zürich. j. 5.—
— für Kinderschutz und Jugendfürsorge. 12 Nrn. (Jan.) Moritz Perles, Wien. j. 6.—
— für Politik, v. **Schmidt u. Grabowsky.** Jährlich 1 Band von 4 Heften. Carl Heymanns Verlag, Berlin W 8. à Band 16.—
— für Sozialwissenschaft, v. **Pohle.** 12 Hefte. (Jan.) A. Deichert'sche Verlagsbuchhdlg., Leipzig. v. 5.—
— f. Staats- u. Volkswirtschaft, österreichische, v. **Herrnfeld.** 52 Nrn. (Jan.) M. Perles, Wien. h. 12.—
— **für Volkswirtschaft, Sozialpolitik u.** Verwaltung, von v. **Böhm-Bawerk, v. Inama-Sternegg, v. Philippovich, v. Plener u. v. Wieser.** 6 Hefte. (Jan.) Manz'sche Hof-, Verlags- u. Univers.-Buchhandlg. Wien I. j. 24.—
— f. Wohnungswesen. Organ div. Vereine z. Förderg. d. Arbeiterwohnungswesens, v. **Albrecht.** 24 Nrn. (Okt.) Carl Heymanns Verlag, Berlin W 8. h. 4.—
Zentralblatt für Vormundschaftswesen, Jugendgerichte und Fürsorgeerziehung, v. **Grabowsky.** 24 Nrn. (April.) Carl Heymanns Verlag, Berlin W 8. v. 2.—

V. Heilwissenschaft. Anthropologie. Physiologie.

Abhandlungen, Würzburger, a. d. Gesamtgebiet d. prakt. Medizin, v. **Müller u. Seifert.** 12 Hefte. (Okt.) Curt Kabitzsch, Würzburg. j. 7.50
Alkoholfrage, die. Sozialhygienische Nachrichten für Alkoholgegner und die Presse. 12 Hefte. (Jan.) Mimir-Verlag G. m. b. H., Stuttgart. j. 1.50
— die. Wissenschaftl. praktische Vierteljahrsschrift v. **Gonser.** 4 Hefte. (Jan.) Mässigkeitsverlag des deutschen Vereins gegen den Missbrauch geistiger Getränke, Berlin W 15. j. 6.—
Amtsarzt, der. Zeitschrift für öffentliches Gesundheitswesen. 12 Nrn. (Jan.) Franz Deuticke, Wien I. j. 10.—
Annalen der schweizerischen balneologischen Gesellschaft. In zwanglosen **Heften. H. R. Sauerländer & Co., Aarau.** à Heft ca. 3.—
— für das gesamte Hebammenwesen des In- und Auslandes, v. **Dietrich Gebauer, Koblanck u. Winter.** 4 Hefte. (Jan.) Elwin Staude, Berlin W 35 (für Abonnenten der „Allg. Deutschen Hebammenzeitung" j. 8.—) j. 10.—
Anzeigen, Berliner (ärztliche). 52 Nrn. (Jan.) Eugen Grosser, Berlin SW 48. v. 1.—
Anzeiger, anatomischer. Zentralbl. f. d. gesamte wissenschaftl. Anatomie, v. **Bardeleben.** Jährl. ca. 2 Bde. à 24 Nrn. G. Fischer, Jena. à Bd. 16.—
— monatl., über Novitäten u. Antiquaria a. d. Gebiete d. Medicin u. Naturwissenschaft. 12 Nrn. (Jan.) Hirschwald, Berlin. j. —.80

Digitized by Google
Original from UNIVERSITY OF CALIFORNIA
Generated on 2019-11-01 19:10 GMT / http://hdl.handle.net/2027/uc1.b5215908
Public Domain in the United States, Google-digitized / http://www.hathitrust.org/access_use#pd-us-google

Arbeiten auf dem Gebiete der pathologischen Anatomie und Bakteriologie aus dem pathologisch-anatomischen Institut zu Tübingen, v. **v. Baumgarten.** In zwanglosen Heften. S. Hirzel, Leipzig. Preise verschieden.
— a. d. Kais. Gesundheitsamte, s. Veröffentlichungen aus dem Kaiserlichen Gesundheitsamte.
— aus dem Institut zur Erforschung der Infektionskrankheiten in Bern u. d. wissenschaftl. Laboratorien des schweizer Serum- und Impfinstituts, v. **Kolle.** In zwanglosen Heften. Gustav Fischer, Jena. Preise verschieden.
— morphologische der kgl. Universität Münster, v. **Ballowitz.** In zwanglosen Heften. Wilhelm Engelmann, Leipzig. Preis nach Umfang.
— aus dem neurologischen Institute an der Wiener Universität, v. **Obersteiner.** In jährlichen Bänden à 3 Hefte. Franz Deuticke, Wien. à Band ca. 25.—
— aus dem pathologischen Institut der Universität Helsingfors. In zwanglosen Heften. Gustav Fischer, Jena. Preis nach Umfang.
— aus dem pathologischen Institute zu Leipzig, v. **Marchand.** In zwanglosen Heften. S. Hirzel, Leipzig. Preise verschieden.
— aus dem Gebiete der chem. Physiologie, v. **Tangl.** In zwanglosen Heften. Martin Hager, Bonn. à Heft ca. 7.—
— aus der königlichen psychiatrischen Klinik zu Würzburg. In zwanglosen Heften. Gustav Fischer, Jena. Preise verschieden.
— aus dem königl. Institut für experimentelle Therapie zu Frankfurt a/M., v. **Ehrlich.** In zwanglosen Heften. Gustav Fischer, Jena. Preise verschieden.
Archiv für Anatomie, v. **Waldeyer.** 6 Hefte. (Jan.) Veit & Comp., Leipzig. j. 40.—
— für Anatomie u. Physiologie, v. **Waldeyer u. Rubner.** 12 Hefte. (Jan.) Veit & Co., Leipzig. j. 54.—
— f. mikroskopische Anatomie v. **Hertwig u. Waldeyer.** In Bänden à 4 Hfte. Fr. Cohen, Bonn. à Band 40—60.—
I. Abt. für vergleichende und experimentelle Histologie und Entwicklungsgeschichte.
II. Abt. für Zeugungs- und Vererbungslehre.
— für patholog. Anatomie u. Physiologie u. f. klin. Medizin, siehe **Virchows** Archiv f. p. A.
— f. Anthropologie. Organ d. deutschen Gesellsch. f. Anthropologie v. **Ranke u. Thilenius.** In Bänden à 4 Hefte. Vieweg & S., Braunschweig. à Band 40.—
— für Augenheilkunde, v. **Knapp, Greeff, Hess u. Wessely.** In deutsch. u. engl. Sprache. 2 Bände à 4 Hefte. J. F. Bergmann, Wiesbaden. à Band 16.—
— polnisches, f. biologische u. medizin. Wissenschaften, v. **Kadyi.** In Heften. A. Altenberg, Lemberg.
Polnische Ausgabe à Band (30—40 Druckbogen) 20.—
Deutsch-franz. Ausg. à Band (30—40 Druckbogen) 40.—
— für klinische Chirurgie, v. **v. Eiselsberg, Körte u. Bier.** In Bänden à 4 Hefte. August Hirschwald, Berlin NW 7. à Heft 6—8.—
— für Dermatologie u. Syphilis, v. **Pick u. Neisser.** In zwanglosen Heften. (Jan.) Wilhelm Braumüller, Wien. j. 36.—
— für Frauenkunde und Eugenik, v. **Hirsch.** In Bänden à 3—4 Hefte. Curt Kabitzsch Verlag, Würzburg. à Band 16.—
— f. Gynäkologie, v. **Bumm u. Wertheim.** In Bdn. à 3 Hefte. August Hirschwald, Berlin NW 7. à Heft 6—8.—
— für Hygiene. (Begründet v. **Pettenkofer.**) Jährl. 2—3 Bde. à 8 Hefte. R. Oldenbourg, München. à Band 16.—
— für soziale Hygiene und Demographie, v. **Roesle.** In Bänden à 4 Hefte. F. C. W. Vogel, Leipzig. à Band 24.—
— für Kinderheilkunde, von **Baginsky u. Schlossmann.** Jährlich ca. 2 Bände à 6 Hefte. Enke, Stuttgart. à Band 15.—
— f. Kriminalanthropologie u. Kriminalistik, v. **Groß.** In Bänden à 4 Hefte. F. C. W. Vogel, Leipzig. à Band 14.—
— f. Laryngologie u. Rhinologie v. **Finder.** In Bdn. à 3 Hfte. Hirschwald, Berlin. à Heft ca 6—7.—
— für Geschichte der Medizin, v. **Sudhoff.** 6 Hefte = 1 Band. Joh. Ambr. Barth, Leipzig. à Band 20.—

Digitized by Google
Original from UNIVERSITY OF CALIFORNIA
Generated on 2019-11-01 19:10 GMT / http://hdl.handle.net/2027/uc1.b5215908
Public Domain in the United States, Google-digitized / http://www.hathitrust.org/access_use#pd-us-google

M. Pf.

Archiv, deutsch., f. klinische Medizin, v. **Krehl, Moritz, Müller** u. **Romberg.** In Bänden à 6 Hefte. F. C. W. Vogel, Leipzig. à Band 17.—
— nordisches medicinisches, v. **Santesson.** 2 Abtlgn. à 1 Bd. G. Fischer, Jena. à Band 15.—
— für physikalische Medizin u. medizinische Technik, v. **Kraft** u. **Wiesner.** In Bänden à 6 Hefte. O. Nemnich, Leipzig. à Band 12.—
— internationales, für öffentliche Mundhygiene, v. **Jessen** u. a. In zwanglosen Heften. Ludolf Beust, Strassburg i. E. Preise verschieden.
— für Ohrenheilkunde, v. **Denker.** In Bdn. à 4 Hefte. F. C. W. Vogel, Leipzig. à Band 15.—
— f. Ophthalmologie **v. Graefe,** siehe **Graefe's** Archiv f. O.
— für vergleichende Ophthalmologie, v. **Freytag.** 4 Hefte. (Okt.) S. Hirzel, Leipzig. j. 28.—
— für Optik. Internationales Organ für experimentelle, theoretische und technische Optik, **v. Gleichen.** 12 Hefte. (Okt.) Veit & Co., Leipzig. j. 20.—
— f. Orthopädie, Mechanotherapie u. Unfallchirurgie, v. **Riedinger.** Jährl. 3—4 Hefte. J. F. Bergmann, Wiesbaden. à Heft 4.—
— f. experimentelle Pathologie u. Pharmakologie, v. **Naunyn** u. **Schmiedeberg.** In Bänden à 6 Hefte. F. C. W. Vogel, Leipzig. à Bd. 17.—
— für experimentelle und klinische Phonetik, v. **Katzenstein.** In Bänden à 3—4 Hefte. S. Karger, Berlin NW 6. à Band 24.—
— f. Physiologie, herausg. v. **Rubner.** 6 Hefte. (Jan.) Veit & Co., Leipzig. j. 26.—
— f. die ges. Physiologie des Menschen und der Tiere, begr. v. **Pflüger,** herausgegeben v. **Verworn.** 3—4 Bände à 12 Hefte. Martin Hager, Bonn. à Band ca. 28—30.—
— skandinavisches, f. Physiologie, v. **Tigerstedt.** In Bänden à 6 Hefte. (Jan.) Veit & Comp., Leipzig. j. 22.—
— für Psychiatrie u. Nervenkrankheiten, v. **Siemerling** u. a. In Bänden à 3 Hefte. August Hirschwald, Berlin NW 7. à Heft ca. 10—15.—
— für Rettungswesen und erste ärztliche Hilfe, v. **Meyer.** In Bänden à ca. 30 Bogen. Verlagsbuchhandlung v. Richard Schoetz, Berlin SW 48. à Band 18.—
— f. Schiffs- u. Tropen-Hygiene, unter besonderer Berücksichtigung der Pathologie u. Therapie, v. **Mense.** 24 Hefte. (Jan.) J. A. Barth, Leipzig. j. 20.—
— für Schulhygiene, internationales, v. **Griesbach** u. **Johannessen.** 4 Hefte = 1 Band. Verlag der Aerztlichen Rundschau, O. Gmelin, München. à Band 24.—
— für physikalisch-diätetische Therapie in der ärztlichen Praxis, v. **Ziegelroth.** 12 Hefte. (Jan.) Max Richter, Frankfurt a. O. h. 6.—
— f. Verdauungskrankheiten, v. **Boas.** 6 Hfte. (Jan.) S. Karger, Berlin. j. 24 —
— für Zellforschung, von **Goldschmidt.** In Bänden à 4 Hefte. Wilhelm Engelmann, Leipzig. Preise verschieden.

Arzt, der praktische, v. **Rigler.** 12 Nrn. (Jan.) Gelsdorf & Co., Berlin. j. 4.—

Aerzte-Kammer-Blatt, österreichisches. 24 Nrn. (Jan.) W. Braumüller, Wien j. 5.—

Amtliches Organ des österr. Ärztekammertages, des Geschäftsausschusses der österreichischen Ärztekammern, der Ärzte-Kammern von Mähren (d. utscher Anteil), Nieder-Österreich (ausser Wien), Salzburg, Schlesien, Deutsch-Tirol und Vorarlberg.

Alle praktischen Ärzte dieser Länder erhalten das „Österreichische Ärzte-Kammer-Blatt" über Gesamt-Abonnement der betreffenden Ärzte-Kammern kostenlos zugesandt, und damit ist dem Blatt eine intensive Verbreitung und Inseratwirkung gesichert, wie sie kein anderes Fachblatt in den deutsch-österreichischen Ärztekreisen auch nur annähernd besitzt.

Anzeigen 2 sp. 73 mm Nonpareillezeile 60 Pf. Beilagen bis 25 g. 65 M. Auflage 3300.

Aerzte-Korrespondenz, Berliner. 52 Nrn. (Jan.) Ad. Haussmann, Berlin SW 68. v. 2.—
— Frankfurter. 52 Nrn. (Juli.) H. Minjon, Frankfurt (Main.) v. 1.—

Aerzte-Zeitung, deutsche, v. **v. Boltenstern.** 24 Hefte. (Jan.) Louis Marcus, Berlin SW 61. v. 3.—

Beiträge zur pathologischen Anatomie u. z. allgem. Pathologie, begr. v. **Ziegler,** hrsg. v. **Aschoff** u. **Marchand.** Jährlich 2 Bände à 3 Hefte. Gustav Fischer, Jena. à Bd. 25.—

Digitized by Google
Original from UNIVERSITY OF CALIFORNIA
Generated on 2019-11-01 19:10 GMT / http://hdl.handle.net/2027/uc1.b5215908
Public Domain in the United States, Google-digitized / http://www.hathitrust.org/access_use#pd-us-google

M. J.

Beiträge zur Anthropologie und Urgeschichte Bayerns, v. **Ranke.** In Bänden à 4 Hefte. F. Bassermann, München. à Band 24.—

— zur Carcinomforschung. Aus der I. mediz. Klinik (Prof. C. v. Noorden), Wien. In zwangl. Heften. Urban & Schwarzenberg, Wien. à Heft 2—5.—

— zur klinischen Chirurgie, v. v. **Bruns.** In Bänden à 3 Hefte. H. Laupp'sche Buchhandl., Tübingen. Im Abonnement à Heft ca. 12.—; einz. ca. 16.—

— zur Geburtshilfe und Gynaekologie, v. **Hegar.** In Bänden à 3 Hefte. Georg Thieme, Leipzig. à Heft ca. 10.—

— zur Klinik der Infektionskrankheiten u. zur Immunitätsforschung (mit Ausschluß der Tuberkulose), v. **Brauer.** In Bänden von ca. 35 Bogen. Curt Kabitzsch Verlag, Würzburg. à Band 20.—

— zur forensischen Medizin, v. **Lungwitz.** In Bdn. à 6 Hefte. Adler-Verlag G. m. b. H., Berlin W 50. à Band 5.—

— internationale, zur Pathologie und Therapie der Ernährungsstörungen, Stoffwechsel und Verdauungskrankheiten, v. **Bickel.** In Bänden zu 4 Heften. August Hirschwald, Berlin NW 7. Preis à Heft ca. 3.—

— zur Anatomie, Physiologie, Pathologie und Therapie des Ohres, der Nase und des Halses v. **Passow** u. **Schaefer.** In Bänden à 6 Hefte. S. Karger, Berlin NW 6. à Bd. 20.—

— z. Klinik d. Tuberkulose u. spezif. Tuberkulose-Forschung v. **Brauer.** Jährlich 3—4 Bände. Curt Kabitzsch, Würzburg. à Band 16.—

Bibliotheca medica. In zwanglosen Heften. E. Schweizerbart'sche Verlagshdlg., Stuttgart. Preis n. Umf.

Blätter, medizinische, v. **Klein** u. **Meisels.** 24 Nrn. (Jan.) Zitter's Verlag, Wien. j. 16.—

— für Säuglingsfürsorge. Herausgeg. von der Zentrale für Säuglingsfürsorge in Bayern. 12 Nrn. (Okt.) Ernst Reinhardt, München. j. 6.—

— schweizerische, für Schulgesundheitspflege und Kinderschutz. 10 Nrn. (Jan.) Art. Institut Orell Füssli, Zürich. j. 2.—

Cancer. Internationale Monatsschrift im Auftr. der internationalen Vereinigung für Krebsforschung v. **Meyer.** 12 Nrn. (Jan.) Rudolf Mosse, Berlin SW 19. j. 3.—

Charité-Annalen, v. **Scheibe.** A. Hirschwald, Berlin NW 7. Letzter (35.) Jahrgang. 24.—

Desinfektor, der praktische. Monatliche Mitteilungen. 12 Hefte. (Jan.) Deutscher Verlag für Volkswohlfahrt, G. m. b. H., Dresden A 7. j. 3.—

Engström's Mitteilungen aus der Klinik. In Bänden. S. Karger, Berlin NW 6. Preise verschieden.

Epilepsia. Revue internationale trimestrielle, v. **Muskens.** In Bänden v. 4 Heften. Joh. Ambr. Barth, Leipzig. j. 18.—

Ergebnisse der inneren Medizin und Kinderheilkunde, v. **Brugsch, Langstein, Meyer, Schittenhelm.** In zwanglosen Bänden. Julius Springer, Berlin W 9. Preise verschieden.

— der Neurologie und Psychiatrie, v. **Vogt u. Bing** u. a. In zwanglosen Heften. Gustav Fischer, Jena. à Band 20.—

— der gesamten Zahnheilkunde, v. **Fischer** u. **Mayrhofer.** 6 Hefte. (April.) J. F. Bergmann, Wiesbaden. à Heft 3.60

Ergebnisse und Fortschritte des Krankenhauswesens. Jahrbuch für Bau, Einrichtung und Betrieb von Krankenanstalten, v. **Dietrich** u. **Grober.** Jährlich 1 Band. Gustav Fischer, Jena. Letzter Band (1912) 16.—

Excerpta medica. Kurze monatl. Journalauszüge aus der gesamten Fachliteratur z. Gebrauch für den prakt. Arzt, v. **Graetzer.** 12 Hefte. (Okt.) Leopold Voß, Leipzig. j. 5.—

Fermentforschung, v. **Abderhalden.** In Bdn. à 12 Hefte. S. Hirzel, Leipzig. à Bd. 20.—

Folia haematologica. Internat. Magazin für klinische und morphologische Haematologie, v. **Pappenheim.**

I. Teil: Archiv. In Bänden von 40 Bogen. Dr. Werner Klinkhardt, Leipzig. à Band 25.—

II. Teil: Zentral-Organ. In Bänden von 25 Bogen. Dr. Werner Klinkhardt, Leipzig. à Band 16.—

Folia neurobiologica. Internationales Zentralorgan für die gesamte Biologie des Nervensystems, v. **Arriens-Kappers.** In Bänden von 55 Bogen. J. A. Barth, Leipzig. à Band 40.—

Digitized by Google
Original from UNIVERSITY OF CALIFORNIA
Generated on 2019-11-01 19:10 GMT / http://hdl.handle.net/2027/uc1.b5215908
Public Domain in the United States, Google-digitized / http://www.hathitrust.org/access_use#pd-us-google

		M.
Folia urologica. Internationales Archiv f. d. Krankheiten der Harnorgane, v. **Israël, Kollmann, Kulisch** u. **Wagner.** In Bänden von ca. 55 Bogen. Dr. Werner Klinkhardt, Leipzig.	à Band	30.—
Fortschritte der Medizin, v. **Köster, v. Criegern** u. **Rigler.** 52 Nrn. (Jan.) Fischers medicinische Buchhandlung, Berlin W 35.	**h.**	8.—
— auf dem Gebiete der Röntgenstrahlen. In Bänden à 6 Hefte. (Okt.) Gräfe & Sillem, Hamburg.	à Bd.	30.—
Frauenarzt, der. Monatshefte für Gynäkologie u. Geburtshilfe, v. **Orthmann** u. **Freudenberg.** 12 Hfte. (Jan.) Benno Konegen Verlag, Leipzig.	**j.**	18.—
	Mit „Kinderarzt" zusammen j.	20.—
Friedreichs Blätter f. gerichtl. Medicin u. Sanitätspolizei, v. Dr. Gudden. 6 Hefte. (Jan.) F. Korn, Nürnberg.	j.	12.—
Gegenbaur's morpholog. Jahrbuch. Eine Zeitschrift f. Anatomie u. Entwicklungsgesch., hrsg. v. **G. Ruge.** In Bdn. à 4 Hefte. Wilh. Engelmann, Leipzig.	à Bd. ca.	40—50.—
Generation, die neue, v. Helene **Stöcker.** 12 Nrn. (Jan.) Oesterheld & Co., Berlin W 15.	h. 3.— j.	5.—
Geschlecht und Gesellschaft. Zentralorgan für Sexualwissenschaft und Sittenreform. Mit Beiblatt: Sexualreform, v. **Vanselow.** 12 Hefte. (Jan.) Verlag der Sexualreform, Werder (Havel).	**h.**	5.—
Gesundheit. Zeitschrift für Städte-Hygiene u. Gesundheitstechnik, v. Brix. 24 Nrn. (Jan.) F. Leineweber, Leipzig.	v.	4.—
v. Graefe's Archiv für Ophthalmologie, von **Fuchs, Leber, Sattler** u. **Wagenmann.** In Bänden à 3 Hefte. Wilhelm Engelmann, Leipzig.	à Heft	9.—
Grenzfragen, juristisch-psychiatrische, v. **Finger, Hoche, Bresler.** In Bänden à 8 Hefte. Carl Marhold, Halle a/S.	à Band	8.—
Halbmonatsschrift für soziale Hygiene und praktische Medizin (Medizin. Reform) v. **Lennhoff** u. **Latz.** 26 Nrn. (Jan.) Allgemeine Medizinische Verlagsanstalt G. m. b. H., Berlin W 57.	**v.**	3.—
Hebammen-Zeitung, allgemeine, deutsche, v. **Winter.** (Jan.) 26 Nrn. E. Staude, Berlin.	**v.**	1.50
— sächsische, v. **Zweifel.** 12 Nrn. (Jan.) v. Zahn & Jaensch, Dresden.	**j.**	3.—
Hefte, anatomische, v. Merkel u. Bonnet. In zwanglosen Heften, 3 Hfte. = 1 Band. Bergmann, Wiesbaden.	à Heft	ca. 12—20.—
Jahrbuch f. Kinderheilkunde u. physische Erziehung, v. **Heubner, Czerny** u. A. Jährl. 2 Bde. à 6 Hefte. S. Karger, Berlin.	**j.**	36.—
— d. Medizinalverwaltung in Elsass-Lothringen, v. **Pawolleck** u. **Holtzmann.** Jährlich 1 Band. Friedrich Bull, Strassburg i/Els. Letzter Band (XXIV)		9.—
— morphologisches, siehe **Gegenbaur's** morphol. Jahrbuch.		
— der schweizer. Gesellschaft für Schulgesundheitspflege. XIV. Band 1913. Zürcher & Furrer, Zürich.		10.—
— für sexuelle Zwischenstufen, v. **Hirschfeld.** 4 Hefte. (Jan.) Max Spohr, Leipzig.	**j.**	6.—
Jahrbücher für Psychiatrie u. Neurologie v. **Marburg** u. **Raimann** u. a. In Bänden à 3 Hefte. Franz Deuticke, Wien.	à Band ca.	20.—30.—
— der in- und ausländischen Medicin, siehe **Schmidt's Jahrbücher.**		
— der hamburgischen Staatskrankenanstalten, v. **Brauer.** Jährlich 1 Band. Leopold Voß, Leipzig.	Letzter Band (1912)	23.—
Jahresbericht über die Fortschritte auf dem Gebiete d. Chirurgie, v. **Hildebrand.** Jährlich 1 Band. J. F. Bergmann, Wiesbaden.	ca.	40.—
— über die Fortschritte der Geburtshilfe und Gynäkologie v. **Veit** u. **Franz.** Jährlich 1 Bd. J. F. Bergmann, Wiesbaden.	à Bd. ca.	40.—
— über die Fortschritte und Leistungen auf dem Gebiete der Hygiene, v. **Uffelmann** u. **Pfeiffer.** Jährl. 1 Band. Friedr. Vieweg & Sohn, Braunschweig.	Letzter Band (1912)	19.50
— über soziale Hygiene, Demographie u. Medizinalstatistik sowie alle Zweige des sozialen Versicherungswesens, v. **Grotjahn** u. **Kriegel.** Jährlich 1 Bd. Gustav Fischer, Jena.	Preise nach Umfang.	
— über die Leistungen und Fortschritte in der gesammten Medicin, von **Waldeyer** u. **Posner.** 2 Bände à 3 Abteilungen. (Mai.) A. Hirschwald, Berlin.	**j.**	46.—

Digitized by Google
Original from UNIVERSITY OF CALIFORNIA
Generated on 2019-11-01 19:10 GMT / http://hdl.handle.net/2027/uc1.b5215908
Public Domain in the United States, Google-digitized / http://www.hathitrust.org/access_use#pd-us-google

M. J.

Jahresbericht über die Leistungen u. Fortschritte auf dem Gebiete der Neurologie und Psychiatrie, v. **Jacobsohn** u. A. Jährlich 1 Band. S. Karger, Berlin NW 6. Preis nach Umfang.

— über die Leistungen und Fortschritte im Gebiete der Ophthalmologie, v. **Hethey.** Jährlich 1 Band. H. Laupp'sche Buchh., Tübingen. Preis ca. 45.—

— des Landes-Medicinal-Collegiums des Königreich Sachsen. F. C. W. Vogel, Leipzig. j. 4.—

— urologischer, v. **Kollmann** u. **Jacoby.** Jährlich 1 Band. Dr. W. Klinkhardt, Leipzig. à Bd. 20 bis 25.—

Jahresberichte über die Fortschritte der Anatomie und Entwicklungsgeschichte, v. **Schwalbe.** In Bdn. von 3 Abteilgn. G. Fischer, Jena. Preise nach Umfang.

Jahreskurse für ärztliche Fortbildung, v. **Sarason.** 12 Hefte. (Jan.) J. F. Lehmann's Verlag, München. j. 16.—

Die „Jahreskurse" bilden eine neue literarische Form und sind als ein Bedürfnis der Zeit von zahlreichen bedeutenden Männern der Wissenschaft freudig begrüßt worden. Die „Jahreskurse" haben überraschend schnell eine große Verbreitung gefunden, und, weil sie nicht wie eine Zeitschrift gelesen und verworfen, sondern gleich wertvollen Handbüchern von den Ärzten immer wieder benutzt werden, so stellen sie ein außergewöhnlich aussichtsreiches Mittel zu geschäftlichen Empfehlungen dar.

Journal f. Psychologie u. Neurologie, v. **Forel** u. **Vogt.** Redig. v. **Brodmann.** In Bdn. à 6 Hefte. J. A. Barth, Leipzig. à Bd. 20.—

Irrenpflege, die. Monatsschrift f. Irrenpflege u. Krankenpflege etc., v. Wickel. 12 Nrn. (April.) C. Marhold, Halle. h. 3.—

Kinderarzt, der. Zeitschrift f. Kinderheilkunde, v. **Sonnenberger.** 12 Hfte. (Jan.) Benno Konegen Verlag, Leipzig. j. 6.—
Mit „Frauenarzt" zusammen j. 20.—

Klinik, Berliner. Sammlung klinischer Vorträge, v. **Rosen.** 12 Hfte. (Jan.) Fischer's medicinische Buchhandlung, Berlin. j. 6.—, à Heft —.60

— medizinische. Wochenschrift f. praktische Ärzte, v. **Brandenburg.** 52 Nrn. (Jan.) Urban & Schwarzenberg, Berlin N 24. v. 5.—

— für psychische u. nervöse Krankheiten, v. **Sommer.** In Bänden von 4 Vierteljahrsheften. Carl Marhold, Halle a. d. S. à Band 12.—

Korrespondenzblatt d. deutsch. Gesellsch. f. Anthropologie, Ethnologie u. Urgeschichte, v. **Thilenius.** 12 Nrn. (Jan.) Friedr. Vieweg & Sohn, Braunschweig. j. 4.—

— bayerisches ärztliches, v. **Nobiling.** 24 Nrn. (Jan.) Verlag d. Ärztlichen Rundschau, München. j. 6.—

— f. schweizer. Aerzte, v. **Jaquet** u. **v. d. Mühll.** 52 Nrn. (Jan.) B. Schwabe & Co., Basel. j. 12.80

— der ärztl. **Vereine des Grossh. Hessen, v. Heil.** 12 Nrn. (Jan.) J. Waitz, Darmstadt. j. 3.—

— der Aerztekammer der Provinz Hessen-Nassau. 6 Hefte. (Jan.) Hermann Minjon, Frankfurt a. M. j. 3.—

— medicinisches, d. württemberg. ärztl. Landesvereins, v. **Deahna.** 52 Nrn. (Jan.) C. Grüninger, Stuttgart. j. 12.—

— für Zahnärzte. 4 Hefte. (Jan.) Ash & Sons, Berlin. j. 5.—

Korrespondenzblätter des allgemeinen ärztlichen Vereins v. Thüringen, v. **Binswanger u. Pfeiffer.** 12 Nrn. (Jan.) G. Fischer, Jena. j. 6.—

Krankenpflege-Zeitung, deutsche. Fachzeitung für die Gesamtinteressen des Krankenpflegeberufs, v. **Hildebrandt.** 24 Nrn. (Jan.) Elwin Staude, Berlin. v. 1.50

Lepra bibliotheca internationalis. In Bdn. à 4 Hfte. J. A. Barth, Leipzig. p. Bd. 20.—

Literatur, medizinische. Ein Verzeichnis d. neuesten dtschn. u. ausl. Erscheinungen der ges. Medizin. 13 Nrn. (Jan.) Benno Konegen, Verlag, Leipzig. j. 2.—

Mazdaznan. Zeitschrift für zarathustrische Heilweise und Philosophie. 12 Nrn. (Jan.) Mazdaznan-Verlag, Leipzig. j. 4.—

Medicinae novitates. Medicinischer Anzeiger. 12 Nrn. (Jan.) F. Pietzcker, Tübingen. Gratis.

Medizin, moderne. Zeitschrift für Wissenschaft und Soziologie, v. **Lungwitz.** 12 Hefte. (Jan.) Adler-Verlag G. m. b. H., Berlin W 50. j. 6.—

Digitized by Google
Original from UNIVERSITY OF CALIFORNIA
Generated on 2019-11-01 19:10 GMT / http://hdl.handle.net/2027/uc1.b5215908
Public Domain in the United States, Google-digitized / http://www.hathitrust.org/access_use#pd-us-google

Medizinalarchiv für das Deutsche Reich. Siehe unter Rechtswissenschaft, Abteilung III.

Militärarzt, der. 24 Nrn. (Jan.) Moritz Perles Verlag, Wien I. j. 12.—

Ministerial-Blatt für Medizinalangelegenheiten. hrsg. im Ministerium des Innern. 52 Nrn. (Jan.) J. G. Cotta'sche Buchhdlg., Berlin W 35. j. 7.50

Mission, die ärztliche. Blätter zur Förderung der deutschen missionsärztlichen Bestrebungen, v. **Feldmann.** 6 Hefte. (Jan.) C. Bertelsmann, Gütersloh. j. 1.60

Mitteilungen der anthropolog. Gesellschaft in Wien. 6 Hefte. (A. Hölder, Wien.) pro Bd. 20.—

— ärztliche, aus u. f. Baden, v. **Bongartz.** 24 Nrn. (Januar.) Malsch & Vogel, Karlsruhe. j. 4.75

— **f. d.** Verein Schlesw.-holst. Ärzte, v. **Hoppe-Seyler.** 6 Nrn. (Juli.) Rob. Cordes, Kiel. j. 6.—

— schweizerische ärztliche, aus Universitäts-Instituten. 12 Hefte. (Jan.) Gebr. Leemann & Co., Zürich. j. 6.—

— d. Vereins d. Aerzte in Steiermark, v. **Scholz.** 12 Nrn. (Jan.) Leuschner & Lubensky, Graz. j. 6.—

— aus der Augenklinik des Carolinischen medico-chirurgischen Institutes zu Stockholm, v. **Widmark.** In zwanglosen Heften. Gustav Fischer, Jena. Preise verschieden.

— aus der medizinischen Fakultät der kaiserlich japanischen Universität zu Tokyo. In Bdn. à 2 Hefte. R. Friedländer & Sohn, Berlin NW 6. à Band 24.—

— d. dtschn. Gesellschaft z. Bekämpfung d. Geschlechtskrankheiten, v. **Blaschko.** 6 Nrn. (Jan.) J. A. Barth, Leipzig. j. 3.—

— aus der gynäkologischen Klinik Helsingfors, v. **Engstroem.** In zwanglosen Heften. S. Karger, Berlin NW 6. Preis nach Umfang.

— zur Geschichte der Medizin u. der Naturwissenschaften. Jährlich 5 Hefte. L. Voss, Leipzig. j. 20.—

— aus den Grenzgebieten der Medizin u. Chirurgie, v. **v. Eiselsberg u. Naunyn.** Jährl. ca. 2 Bde. à 5 Hefte. Gustav Fischer, Jena. à Bd. 25.—

— der Gesellschaft f. innere Medizin u. Kinderheilkunde in Wien. 16 Nrn. (Jan.) Moritz Perles, Wien. j. 6.—

— der Gesellschaft für physikalische Medizin, v. **Kahane.** ca. 20 Nrn. (Jan.) M. Perles, Wien. j. 6.—

— medizinal-statistische aus d. kaiserl. Gesundheitsamte. In Bänden à 2—3 Hefte. Julius Springer, Berlin W 9. Preis nach Umfang.

— aus den Hamburgischen Staatskrankenanstalten, v. **Brauer.** In zwanglosen Heften. L. Voss, Leipzig. Preise verschieden.

— der Gesellschaft für die gesamte Therapie. Vorträge. In zwanglosen Heften. Moritz Perles, Wien I. à Heft ca. 1.—

— zahnärztliche. 24 Nrn. (Juli.) M. Steinebach, München. j. 5.—

Monatsblatt für Gesundheitspflege, v. **Hamm.** 12 Nrn. (Jan.) J. H. Meyer, Braunschweig. j. 4.—

Monatsblätter für Augenheilkunde, klinische, v. **Axenfeld** u. **Uhthoff.** 12 Hefte. (Jan.) Ferdinand Enke, Stuttgart. j. 48.—

— homöopathische, v. **Wolf.** 12 Nrn. (Jan.) Holland & Josenhans, Stuttgart. j. 2.—

Monatshefte, therapeutische, von **Heubner, Langstein** u. **Noorden.** 12 Hefte. (Jan.) Julius Springer, Berlin W 9. j. 12.—

Monatsschrift, internationale, zur Erforschung des Alkoholismus und Bekämpfung der Trinksitten. 12 Hefte. (Jan.) Fr. Reinhardt, Basel. j. 4.—

— internationale, für Anatomie und Physiologie, v. **Kopsch** u. A. 12 Hefte. G. Thieme, Leipzig. Preis unbestimmt.

— für Electro-Homöopathie. 12 Nrn. (Jan.) Arwed Strauch, Leipzig. j. 2.50

— f. Geburtshülfe u. Gynäkologie, v. **Martin, Döderlein** u. **Schauta.** 12 Hefte. (Jan.) S. Karger, Berlin. j. 36.—

— für Kinderheilkunde, v. **Keller.** Abteilung Originalien. 12 Nrn. (Apr.) F. Deuticke, Wien. j. 30.—

Abteilung Referate. à Band ca. 40 Bogen 20.—

— für Ohrenheilkunde und Laryngo-Rhinologie. 12 Hefte. (Januar.) Urban & Schwarzenberg, Wien I. j. 36.—

Digitized by Google
Original from UNIVERSITY OF CALIFORNIA
Generated on 2019-11-01 19:10 GMT / http://hdl.handle.net/2027/uc1.b5215908
Public Domain in the United States, Google-digitized / http://www.hathitrust.org/access_use#pd-us-google

		ℳ ₰
Monatsschrift f. Psychiatrie u. Neurologie, v. **Bonhoeffer.** 12 Hefte. (Jan.) S. Karger, Berlin NW 6.	j.	38.—
— **für** Schul- und soziale Hygiene, v. **Baur.** 12 Hefte. (Jan.) Breer & Thiemann, Hamm (Westf.).	j.	3.60
— für Unfallheilkunde u. Invalidenwesen, m. Berücksicht. der Mechanotherapie, v. **Thiem.** 12 Hefte. (Jan.) F. C. W. Vogel, Leipzig.	j.	14.—
— f. praktische Wasserheilkunde u. physikalische Heilmethoden, v. **Krüche.** 12 Nrn. (Jan.) Verlag der ärztl. Rundschau, München.	j.	4.—
— deutsche, für Zahnheilkunde, v. **Parreidt.** 12 Hefte. (Jan.) Julius Springer, Berlin W 9.	j.	16.—
Nachrichten, medizinalstatistische, siehe Abt. XIV.		
Neurologia. Zentralblatt für Neurologie, Psychiatrie, Psychologie u. verwandte Wissenschaften, v. **Kure** u. **Miura.** Jährlich 1 Band. Oscar Rothacker, Berlin N. 24.	à Band	7.—
Novitäten, medicinische. Intern. Revue über alle Erscheinungen d. medicin. **Wissenschaften. 12 Nrn. (Jan.) J. A. Barth, Leipzig.**	v.	—.60
Pflüger's Archiv, siehe Archiv für die gesamte Physiologie.		
Presse, deutsche medicin., v. **Gumpertz.** 24 Nrn. (Jan.) J. Goldschmidt, Berlin.	v.	1.25
Radium-Therapie. Monatsschrift für Röntgen- und Radiumforschung, v. **Rudolfi** u. **Fraenkel.** 12 Hefte. (Okt.) Alwin Risse, Dresden.	j.	10.—
Reform, medizinische. Halbmonatsschr. für soziale Hygiene und prakt. Medizin, v. **Lennhoff** u. **Latz.** 26 Nrn. (Jan.) Allgemeine Medizinische Verlagsanstalt G. m. b. H., Berlin W 57.	j.	12.—
Reichs-Medizinal-Anzeiger, v. **Loening.** 26 Nrn. (Jan.) Benno Konegen, Verlag, Leipzig.	j.	10.—
Repertorium der praktischen Medizin. Monatsberichte f. pr. Ärzte, v. **Jankau.** 12 Hefte. (Jan.) Max Gelsdorf, Eberswalde.	j.	5.—
Rundschau, ärztliche. Wochenschrift f. d. gesamten Interessen der Heilkunde, v. **Krüche.** 52 Nrn. (Jan.) Verlag d. ärztl. Rundschau, München.	h.	4.—
— gynäkologische. Zentralorgan für Geburtshilfe u. Frauenkrankheiten, v. **Frankl.** 24 Hefte. (Jan.) Urban & Schwarzenberg, Wien.	j.	20.—
— hygienische, v. **Fraenken, Rubner** u. **Günther.** 24 Nrn. (Jan.) August Hirschwald, Berlin NW 7.	h.	14.—
— Wiener klinische. Organ f. d. ges. practische Heilkunde, v. **Obermayer** u. **Kunn.** 52 Nrn. (Jan.) Zitter's Verlag, Wien.	v.	6.—
— zahnärztliche, v. **Lazarus.** 52 Nrn. (Jan.) Berlinische Verlagsanstalt, G. m. b. H., Berlin NW 23.	v.	2.—
— zahntechnische, v. **Alte.** 52 Nrn. (Jan.) Zahntechnischer Verlag, G. m. b. H., Berlin N 24.	v.	2.—
Sachverständigen-Zeitung, ärztliche, v. **Leppmann.** 24 Nrn. (Jan.) R. Schoetz, Berlin SW 48.	v.	5.—
Sammlung zwangloser Abhandlungen aus dem Gebiete der Augenheilkunde, v. **Vossius.** In Bdn. à 8 Hefte. Carl Marhold, Halle a. S.	à Bd.	8.—
— zwangloser Abhandlungen aus dem Gebiete der Dermatologie, Syphilidologie und der Krankheiten des Urogenitalapparates, v. **Jadassohn.** In Bdn. à 8 Hefte. Carl Marhold, Halle a. S.	à Bd.	8.—
— zwangloser Abhandlungen aus dem Gebiete der Nerven- und Geisteskrankheiten, v. **Bumke.** In Bänden von 8 Heften. Carl Marhold, Halle a. S.	à Band	8.—
— zwangloser Abhandlungen aus dem Gebiete der Verdauungs- und Stoffwechselkrankheiten, v. **Albu.** In Bänden von 8 Heften. Carl Marhold, Halle a. S.	à Band	10.—
Sanitätswesen, das österreichische. Organ f. d. Publikationen d. k. k. ob. Sanitätsrates. 52 Nrn. (Jan.) Alfred Hölder, Wien.	j.	12.—
Schmidts Jahrbücher der in- u. ausländischen ges. Medicin, v. **Leo.** 2 Bde. à 6 Hefte. (Jan.) A. Marcus & E. Weber's Verlag, Bonn.	j.	36.—
Schriften aus dem Gesamtgebiet der Gewerbehygiene. Hrsg. v. Institut für Gewerbehygiene in Frankfurt a. M. In zwanglosen Heften. Julius Springer, Berlin W 9.		Preise verschieden.
Schulzahnpflege. Monatsschrift des deutschen Zentralkomitees für Zahnpflege in den Schulen. 6 Hefte. Berlinische Verlagsanstalt G. m. b. H., Berlin NW. 23.	j.	3.—

Digitized by Google
Original from UNIVERSITY OF CALIFORNIA
Generated on 2019-11-01 19:10 GMT / http://hdl.handle.net/2027/uc1.b5215908
Public Domain in the United States, Google-digitized / http://www.hathitrust.org/access_use#pd-us-google

M. ₰

Semon's internationales Zentralblatt für Laryngologie, Rhinologie und verwandte Wissenschaften, v. **Finder.** 12 Nrn. (Jan.) August Hirschwald, Berlin NW 7. j. 15.—

Sexual-Probleme. Zeitschrift für Sexualwissenschaft und Sexualpolitik, v. **Marcuse.** 12 Hefte. (Jan.) J. D. Sauerländers Verlag, Frankfurt a. M. h. 4.—

Sitzungsberichte der physikalisch-medizinischen Gesellschaft zu Würzburg. Ca. 8 Nrn. (Jan.) Curt Kabitzsch, Würzburg. j. 4.—

Strahlentherapie. Mitteilungen aus dem Gebiete der Behandlung mit Röntgenstrahlen, Licht und radioaktiven Substanzen etc., v. **Gauss, Meyer** u. **Werner.** In zwanglosen Heften. Urban & Schwarzenberg, Berlin N 24. Preise verschieden.

Therapie der Gegenwart, die, v. **Klemperer.** 12 Hefte. (Jan.) Urban & Schwarzenberg, Berlin. j. 10.—

— neue. Monatsschr. f. praktische Ärzte, v. **Schnirer.** 12 Hefte. (Jan.) Robert Coën, Wien IX. j. 6.—

Tuberculosis. Monatsschrift der internationalen Vereinigung gegen die Tuberkulose, v. **Pannwitz.** 12 Nrn. (Jan.) R. Mosse, Berlin SW 19. j. 6.—

Überseehefte, hamburgische medizinische, v. **Brauer** u. **Hegler.** 26 Hefte. (Apr.) Fischer's medizinische Buchh., H. Kornfeld, Berlin W 35. j. 20.—

Vereinsblatt der pfälzischen Ärzte. 12 Nrn. (Jan.) E. René Grosser, Frankenthal. j. 4.—

Verhandlungen der physikal.-medicin. Gesellschaft in Würzburg. In Nrn. Curt Kabitzsch, Würzburg. à Band 14.—

— des Vereins für innere Medizin in Berlin. Jährl. 1 Bd. G. Thieme, Leipzig. Preis unbestimmt.

— der deutschen Röntgengesellschaft. In zwanglosen Bänden. Lucas Gräfe & Sillem, Hamburg. Letzter Band (1912) 9.—

Veröffentlichungen des Kaiserlichen Gesundheitsamtes. 52 Nrn. (Jan.) Julius Springer, Berlin W 9. h. 6.25

Mit Beiheften u. d. T.: Arbeiten a. d. Kais. Gesundheitsamte. In Bdn. à 3 Hefte. Ebenda. Preis nach Umfang.

— aus dem Gebiete der Medizinalverwaltung. In zwanglosen Heften. Verlagsbuchh. v. Rich. Schoetz, Berlin SW 48. Preise verschieden.

— der deutschen Gesellschaft für Volksbäder. In zwanglosen Heften. A. Hirschwald, Berlin NW 7. à Heft 1.—

Vierteljahrsschrift f. gerichtl. **Medicin** u. öffentl. **Sanitätswesen,** von **Abel** u. **Strassmann.** 4 Hefte. (Jan.) A. Hirschwald, Berlin. j. 14.—

— deutsche, für öffentl. Gesundheitspflege, v. **Roth** u. **Merkel.** 4—5 Hefte u. 1 Suppl. Vieweg & S., Braunschweig. Preise verschieden.

— österreich.-ungar., f. Zahnheilkunde, v. **Weiss.** 4 Hefte. (Jan.) Wallishausser'sche Hofbuchhdlg., Wien. j. 9.—

Virchows Archiv für pathologische Anatomie und Physiologie und für klinische Medizin, v. **Orth.** 4 Bände à 3 Hefte. (Jan.) Georg Reimer, Berlin W 10. à Band 16.—

Vorträge über praktische Therapie, v. **Schwalbe.** In Heften. Georg Thieme, Leipzig. à Heft 1.—

Wochenschrift, dermatologische, v. **Unna, Rille** u. **Delbanco.** 52 Hefte. (Jan.) L. Voss, Leipzig. h. 24 —

— Berliner klinische, v. **Posner** u. **Kohn.** 52 Nrn. (Jan.) August Hirschwald, Berlin NW 7. v. 6.—

— Wiener klinische, v. **Fraenkel.** 52 Nrn. (Jan.) W. Braumüller, Wien. h. 12.—

Die Wiener klinische Wochenschrift zählt alle Mitglieder der Wiener medizinischen Fakultät zu ihren Mitarbeitern und ist Organ der angesehensten ärztlichen Gesellschaft Oesterreichs: der k. k. Gesellschaft der Aerzte. Der Leserkreis ist aus den einflussreichsten ärztlichen Kreisen Oesterreich-Ungarns, Deutschlands, der Schweiz u. s. w. gebildet.
Anzeigen 2gespaltene Nonpareillezeile, 100 mm, 60 Pfg. 3000 einfache Beilagen 60 Mk.

— klinisch-therapeutische, v. **Schnirer** u. **Zehden.** 52 Nrn. (Jan.) Dr. Walther Rothschild, Berlin-Wilmersdorf. h. 6.—

— deutsche medicinische, begründet v. **Börner,** herausgegeben v. **Schwalbe.** 52 Nrn. (Jan.) G. Thieme, Leipzig. (Studenten-Abonnement v. 3.—) v. 6.—

Digitized by Google
Original from UNIVERSITY OF CALIFORNIA
Generated on 2019-11-01 19:10 GMT / http://hdl.handle.net/2027/uc1.b5215908
Public Domain in the United States, Google-digitized / http://www.hathitrust.org/access_use#pd-us-google

M. Pf.

Wochenschrift, Münchener medizinische, v. **Spatz.** 52 Nrn. (Jan.) J. F. Lehmann's Verlag, München. **v.** 6.—

Amtliches Organ für Bayern. — Umfangreichste, verbreitetste und reichhaltigste medizinische Zeitung deutscher Sprache. Anzeigen 4 sp. 51 mm 50 Pf. Auflage 16200.

— Prager medicin., v. **Walko.** 52 Nrn. (Jan.) Koppe-Bellmann A.-G., Prag. **h.** 8.—

— St. Petersburger medicin., v. **Dehio, Krannhals u. Wañach.** 52 Nrn. (Jan.) A. Wienecke, St. Petersburg. **j.** 20.—

— Wiener medizinische, v. **Kronfeld.** 52 Nrn. (Jan.) Moritz Perles, Wien. **v.** 5.—

— psychiatrisch-neurologische. Sammelblatt zur Besprechung aller Fragen des Irrenwesens, v. **Bresler.** 52 Nrn. (April.) Carl Marhold, Halle. **v.** 4.—

— für Therapie u. Hygiene des Auges, v. **Wolffberg.** 48 Nrn. (Okt.) Bleyl & Kämmerer, Dresden. **v.** 4.50

Zeitschrift für angewandte Anatomie und Konstitutionslehre, v. **Tandler.** In zwanglosen Heften. Julius Springer, Berlin W 9.

pro Band (ca. 30—40 Bogen) 28.—

— f. ärztliche Fortbildung, v. **Kutner.** 24 Hefte. (Jan.) G. Fischer, Jena. **h.** 5.—

— für Augenheilkunde, v. **Kuhnt.** 12 Hefte. (Jan.) S. Karger, Berlin. **j.** 30.—

— für Bahn- u. Bahnkassenärzte, v. **Roepke.** 12 Nrn. (Jan.) J. A. Barth, Leipzig. **j.** 6.—

— f. Balneologie, Klimatologie u. Kurort-Hygiene, v. **Graeffner u. Kaminer.** 24 Nrn. (April.) Allgemeine medizinische Verlagsanstalt, G. m. b. H. Berlin W 57. (**h.** 6.—) **j.** 10.—

— für Chemotherapie und verwandte Gebiete, v. **Keysser.** Georg Thieme, Leipzig.

1. Tl. Originale. 1 Bd. = 4 Hefte. 20.—
2. Tl. Referate. (Fortsetzung der Folia serologica.) 12 Hefte. **h.** 20.—

— deutsche, f. Chirurgie, v. **Bier** u. A. In Bänden à 6 Hefte. F. C. W. Vogel, Leipzig. à Band 18.—

— **für orthopädische Chirurgie, einschl. d. Heilgymnastik u. Massage, von Biesalski.** In Bdn. à 4 Hefte. Ferdinand Enke, Stuttgart. à Heft ca. 6—10.—

— für urologische Chirurgie, v. **v. Lichtenberg** u. **Voelcker.** In zwanglosen Heften. Julius Springer, Berlin W 9.

pro Band (ca. 35—45 Bogen) 26.—

— dermatologische, v. **Hoffmann.** 12 Hefte. (Jan.) S. Karger, Berlin NW 6. **j.** 36.—

— für medizinische Elektrologie, v. **Zanietowski** u. **Mann.** 6 Hefte. (Jan.) J. A. Barth, Leipzig. **j.** 10.—

— für Fleisch- und Milchhygiene, v. **v. Ostertag.** 24 Nrn. (Okt.) Rich. Schoetz, Berlin SW 48. **v.** 5.—

— für Geburtshülfe und Gynäkologie, v. **Olshausen, Hofmeier** u. **Franz** ca. 3 Bde. à 3 Hefte. F. Enke, Stuttgart. **j.** ca. 40—50.—

— f. Bekämpfung der Geschlechtskrankheiten, v. **Blaschko.** In Bänden à 12 Hefte. (Jan.) J. A. Barth, Leipzig. à Band 12.—

— für öffentliche Gesundheitspflege, v. **Schattenfroh.** 6 Hefte. (Jan.) Urban & Schwarzenberg, Wien I. **j.** 18.—

— für Gewerbehygiene, v. **Steiner.** 24 Nrn. (Jan.) Spielhagen & Schurich, Wien. **h.** 9.—

— Berliner homöopathische. 6 Hefte. (Jan.) Homöopathischer Central-Verlag G. m. b. H., Berlin-Charlottenburg. **j.** 15.—

— für Hygiene und Infektionskrankheiten, v. **Flügge** und **Gaffky.** In Bänden à 3 Hefte. Veit & Comp., Leipzig. à Band ca. 22.—

— für Immunitätsforschung und experimentelle Therapie, v. **Friedberger, Kraus, Sachs** u. **Uhlenhuth.** Gustav Fischer, Jena.

Teil I. Originale. Jährlich ca. 4 Bände à 50 Bogen. à Band 18.—
Teil II. Referate. Jährlich 1—2 Bände à 50 Bogen. à Band 22.—

— für Kinderheilkunde, v. **Langstein, Salge etc.** Julius Springer, Berlin W 9.

Originalien. In zwanglosen Heften à Bd. von 32—40 Bogen. 18.—
Referate. In 14 tägigen Heften à Bd. von ca. 40 Bogen. 28.—

— für Kinderschutz und Jugendfürsorge. 12 Nrn. (Jan.) Moritz Perles, Wien I. **j.** 6.—

Digitized by Google
Original from UNIVERSITY OF CALIFORNIA
Generated on 2019-11-01 19:11 GMT / http://hdl.handle.net/2027/uc1.b5215908
Public Domain in the United States, Google-digitized / http://www.hathitrust.org/access_use#pd-us-google

		M.
Zeitschrift für Kommunalhygiene, v. **Lipliawski, Lungwitz** u. **Felix.** 12 Hefte. (Jan.) Adler-Verlag, G. m. b. H., Berlin W 50.	v.	2.50
— für Krankenanstalten. Wochenschrift für Bau, Einrichtung, Betrieb etc. der Krankenhäuser. 52 Nrn. (Jan.) F. Leineweber, Leipzig.	v.	4.—
— für Krankenpflege und klinische Therapie, v. **Jacobsohn.** 12 Hefte. (Jan.) Fischer's medizin. Buchhandlung, Berlin.	j.	12.—
— für Krebsforschung. In zwanglosen Heften. Aug. Hirschwald, Berlin NW 7.	à Heft 7—	10.—
— f. Krüppelfürsorge, v. **Biesalski.** In Bänden à 4 Hefte. Leopold Voss, Leipzig.	à Band	12.—
— für Laryngologie, Rhinologie und ihre Grenzgebiete, v. **Blumenfeld.** Jährlich 1 Band = 6 Hefte. (April.) Curt Kabitzsch, Würzburg.	à Band	30.—
— für die gesamte experimentelle Medizin. In zwanglosen Heften. Julius Springer, Berlin W 9.	pro Band (ca. 30—40 Bogen)	24.—
— für klinische Medizin, v. **His** u. a. 2 Bände à 6 Hefte. A. Hirschwald, Berlin.	à Bd.	16.—
— f. Medizinalbeamte, v. **Rapmund.** 24 Hefte. (Jan.) Fischer's medizin. Buchhandlung, Berlin.	j.	15.—
— deutsche militärärztl., m. Beil.: Amtl. Beiblatt u. Jahresbericht über die Leistungen u. Fortschritte auf d. Gebiete des Milit.-Sanitätswesens, von **Bischoff.** 24 Hefte. (Jan.) Mittler & Sohn, Berlin SW 68.	j.	15.—
— für Morphologie u. Anthropologie, v. **Schwalbe.** Jährlich ca. 1 Band. E. Schweizerbart'sche Verlagsh., Stuttgart.	à Band ca. 50.— bis	60.—
— für Mund- und Kieferchirurgie (einschließlich Zahnchirurgie) u. Grenzgebiete v. **Mayrhofer** und **v. Haberer.** Jährlich 4—6 Hefte. J. F. Bergmann, Wiesbaden.	à Heft ca.	4.—
— deutsche, f. Nervenheilkunde, v. **Erb, Lichtheim, Schultze** u. **Strümpell.** In Bdn. à 6 Hfte. F. C. W. Vogel, Leipzig.	à Bd.	17.—
— für die gesamte Neurologie und Psychiatrie, v. **Alzheimer** u. **Lewandowsky** u. a. Julius Springer, Berlin W 9.		
Originalien. Jährlich 1 Band von **ca.** 40—50 Bogen.	à Band	24.—
Referate. Jährlich 3 Bände à 8 Hefte.	à Band	24.—
— für Ohrenheilkunde und für die Krankheiten der Luftwege, in deutscher u. engl. Sprache, v. **Knapp, Körner, Hartmann** u. **Killian.** Jährlich 1—2 Bände à 4 Hefte. J. F. Bergmann, Wiesbaden.	à Band	16.—
— für ophthalmologische Optik mit Einschluß der Instrumentenkunde, v. **Greeff, Oppenheimer** u. **v. Rohr.** 6 Hefte. Julius Springer, Berlin W 9.	j.	12.—
— für Pathologie, Frankfurter, v. **Fischer.** In Bänden von 3 Heften. J. F. Bergmann, Wiesbaden.	Subskriptionspreis à Bd.	22.65
— f. experimentelle Pathologie u. Therapie, v. **Brieger, Hering, Kraus** u. **Paltauf.** In Bdn. à 3 Hfte. August Hirschwald, Berlin NW 7.	j. ca.	28.—
— f. allgem. Physiologie, v. **Verworn.** Jährl. ca. 2 Bände à ca. 4 Hefte. G. Fischer, Jena.	à Band	24.—
— allgem., f. Psychiatrie u. psychisch-gerichtl. Medicin, v. **Laehr.** 6 Hefte u. 2 Hefte Literaturbericht. (Jan.) G. Reimer, Berlin W 10.	j.	32.—
— internationale, für ärztliche Psychoanalyse, v. **Freud.** 6 Hefte. (Jan.) Hugo Heller & Cie., Wien I.	j.	18.—
— für Psychologie und Physiologie der Sinnesorgane, v. **Schumann** und **Ewald.** In Bänden à 6 Hefte. J. A. Barth, Leipzig.	à Band	15.—
I. Abt.: Zeitschrift für Psychologie, v. **Schumann.** 6 Hefte.		15.—
II. Abt.: Zeitschrift für Sinnesphysiologie, v. **Ewald.** 6 Hefte.		15.—
— für Psychotherapie u. medizinische Psychologie, v. **Moll.** 6 Hefte. (Jan.) Ferdinand Enke, Stuttgart.	j.	14.—
— für Säuglingsfürsorge, v. **Salge** u. **Schlossmann.** 12 Hefte = 1 Band. J. A. Barth, Leipzig.	à Band	12.—
— für Säuglingsschutz, v. **Dietrich.** 12 Nrn. (Jan.) Georg Stilke, Berlin NW 7.	v.	1.50
— für Schulgesundheitspflege, v. **Stephani.** (Mit Beilage: Der Schularzt.) 12 Hefte. (Jan.) Leopold Voss, Leipzig.	h.	8.—
— für die Erforschung u. Behandlung des jugendlichen Schwachsinns auf wissenschaftlicher Grundlage, v. **Vogt** u. **Weygandt.** In zwanglosen Bänden à 6 Hefte. Gustav Fischer, Jena.	à Band	18.—

Digitized by Google
Original from UNIVERSITY OF CALIFORNIA
Generated on 2019-11-01 19:12 GMT / http://hdl.handle.net/2027/uc1.b5215908
Public Domain in the United States, Google-digitized / http://www.hathitrust.org/access_use#pd-us-google

M. S.

Zeitschrift für Sexualwissenschaft. Intern. Zentralblatt für die Biologie, Psychologie, Pathologie und Soziologie des Sexuallebens, v. **Eulenburg u. Bloch.** 12 Hefte. (Apr.) A. Marcus u. E. Webers Verlag, Bonn. j. 16.—

— für Sinnesphysiologie, v. **Ewald.** In Bänden à 6 Hefte. J. A. Barth, Leipzig. à Band 15.—

— für Stomatologie, österreichische. Organ für die wissenschaftlichen u. Standesinteressen d. Zahnärzte Österreichs, v. **Steinschneider.** 12 Hefte. (Jan.) Urban & Schwarzenberg, Wien I. j. 12.50

— für physic. und diätetische Therapie, v. **Leyden u. Goldscheider.** 12 Hefte. (Jan.) Georg Thieme, Leipzig. j. 12.—

— f. Tuberkulose, v. **Kuttner u. Rabinowitsch.** In Bänden à 6 Hefte. J. A. Barth, Leipzig. à Bd. 20.—

— für Urologie, v. **Casper, Oberländer** u. a. 12 Hefte. (Jan.) Georg Thieme, Leipzig u. O. Coblentz, Berlin W 30. j. 30.—

— für gynäkologische Urologie, v. **Stöckel.** In Bänden à 6 Hefte. (Okt.) J. A. Barth, Leipzig. à Band 10.—

— für Versicherungsmedizin, v. **Rigler.** 12 Hefte. (Jan.) Julius Springer, Berlin W 9. j. 10.—

Zeitung, allgem. homöopathische. Offizielles Organ d. homöop. Zentralvereins Deutschlands. 12 Nrn. (Jan.) Dr. Willmar Schwabe's Verlag, Leipzig. j. 8.—

— Strassburger medizinische, v. Prof. Dr. **Klein.** 12 Hefte. (Jan.) Ludolf Beust, Strassburg i. E. v. 2.50

Zentral-Anzeiger, ärztlicher, v. **Wolter.** 52 Nrn. (Jan.) Gebr. Lüdeking, Hamburg. j. 2.40

Zentralblatt für normale Anatomie u. Mikrotechnik, v. **Krause.** 12 Hefte. (Jan.) Urban & Schwarzenberg, Berlin. j. 24.—

— f. praktische Augenheilkunde, v. **Hirschberg.** 12 Hefte. (Jan.) Veit & Co., Leipzig. j. 12.—

— für Bacteriologie, Parasitenkunde und Infektionskrankheiten, von **Uhlworm.** I. Abt. (Mediz.-hygien. Bakteriologie und tierische Parasitenkunde) Originale. Ca. 3 Bände à 8 Hefte. Gustav Fischer, Jena. à Band 15.—

— — I. Abt. Referate. Ca. 4—5 Bände à 26 Nrn. à Band 15.—

— — II. Abt. Ca. 3—4 Bände à 26 Nrn. à Band 15.—

— f. Chirurgie, v. **v. Garré, Perthes u. Richter.** 52 Nrn. (Jan.) Joh. Ambr. Barth, Leipzig. h. 12.—

— für die gesamte Chirurgie und ihre Grenzgebiete, v. **Franz.** 52 Hefte. Julius Springer, Berlin W 9. à Band (ca. 50 Bogen) 32.—

— dermatologisches, v. **Joseph.** 12 Nrn. (Okt.) Veit & Co., Leipzig. j. 12.—

— f. allgemeine Gesundheitspflege, v. **Neumann, Pröbsting u. Stübben.** 12 Hefte. (Jan.) Martin Hager, Bonn. j. 10.—

Ist unter Ärzten, Medizinalbeamten, Regierungen und Kommunen, Chemikern, Apothekern, Verwaltungen der Kliniken, Krankenhäusern, Bade-, Heil- und Kuranstalten verbreitet. Empfiehlt sich zu Anzeigen von Medikamenten, Artikeln über Krankenpflege, Nähr- und Stärkungsmitteln, Heilanstalten. Anzeigen 2-sp. 55 mm 25 Pf. Bei dreimaliger Aufnahme 25 % Rabatt. 1/1 S. 30 M, 1/2 S. 15 M.

— für Gewerbehygiene mit besond. Berücksichtigung der Unfallverhütungstechnik und Unfallheilkunde, v. **Curschmann, Fischer u. Franke.** 12 Hefte. (Jan.) Julius Springer, Berlin W 9. j. 15.—

— f. die Grenzgebiete der Medizin u. Chirurgie, v. **H. Schlesinger.** 24 Nrn. (Jan.) Gustav Fischer, Jena. j. 22.—
für die Abnehmer der „Mitteilungen aus den Grenzgebieten der Medizin und Chirurgie" j. 20.—

— für Gynäkologie, v. **Stöckel.** 52 Nrn. (Jan.) Joh. Ambr. Barth, Leipzig. h. 12.—

— für die gesamte Gynäkologie und Geburtshilfe sowie deren Grenzgebiete, v. **Runge u. Zangemeister.** 52 Hefte ca. 50 Bogen. Julius Springer, Berlin W 9. j. 28.—

— für Herz- und Gefäßkrankheiten, v. **Mönckeberg.** 24 Nrn. (Jan.) Th. Steinkopff, Dresden. h. 8.—

— f. Kinderheilkunde, v. **Graetzer.** 12 Nrn. (Jan.) J. A. Barth, Leipzig. j. 10.—

Digitized by Google
Original from UNIVERSITY OF CALIFORNIA
Generated on 2019-11-01 19:11 GMT / http://hdl.handle.net/2027/uc1.b5215908
Public Domain in the United States, Google-digitized / http://www.hathitrust.org/access_use#pd-us-google

Zentralblatt, International., für Laryngologie, siehe Semons Zentralblatt.
— der experimentellen Medizin. (Experimentelle Pathologie u. Pharmakologie), v. **Biedl** u. **Wiechonski.** In Bdn. à 16 Hefte. Urban & Schwarzenberg, Berlin N 24. à Bd 32.—
— f. d. gesammte Medicin. 52 Hefte. (Jan.) Joh. Ambr. Barth, Leipzig. h. 30.—
— für innere Medicin, v. **Schmidt.** 52 Nrn. (Jan.) Joh. Ambr. Barth, Leipzig. h. 12.—
— für die gesamte innere Medizin u. ihre Grenzgebiete, v. **Domarus.** 52 Hefte ca. 50 Bogen. Julius Springer, Berlin W 9. j. 32.—
— f. d. medizinischen Wissenschaften, v. **Salkowski** u. **Bernhardt.** 52 Nrn. (Jan.) Hirschwald, Berlin. j. 28.—
- - medizin.-chirurgisches, v. **Werner.** 24 Nrn. (Jan.) Zitter's Verlag, Wien. j. 12.—
— neurologisches, v. **Mendel.** 24 Nrn. (Jan.) Veit & Co., Leipzig. j. 32.—
— internat., f. Ohrenheilkunde und Rhino-Laryngologie, v. **Brieger** u. **Gradenigo.** 12 Hefte. (Okt.) J. A. Barth, Leipzig. j. 24.—
— für die gesamte Ophthalmologie u. ihre Grenzgebiete v. **Krauß.** In zwanglosen Bänden. Julius Springer, Berlin W 9. à Band 25.—
— für chirurgische und mechanische Orthopädie, v. **Vulpius.** 12 Hefte. (Jan.) S. Karger, Berlin NW 6. j. 15.—
— für allgemeine Pathologie und patholog. Anatomie, begr. v. **Ziegler,** hrsg. v. **Schmidt.** 24 Nrn. (Jan.) G. Fischer, Jena. j. 26.—
— für Physiologie, v. **Schwarz, Steudel** u. **Piper.** In Bänden zu ca. 50 Bogen. F. Deuticke, Wien I. à Band 32.—
— für Psychoanalyse und Psychotherapie v. **Stekel.** 12 Nrn. (Okt.) J. F. Bergmann, Wiesbaden. j. 18.—
— für Röntgenstrahlen, Radium und verwandte Gebiete, v. **Stein.** 12 Nrn. (April.) J. F. Bergmann, Wiesbaden. j. 20.—
— f. die gesamte Therapie, v. **(Heitler), Brieger, E. Schwarz, Fritz Loeb.** 12 Hefte. (Jan.) M. Perles, Wien u. O. Coblentz, Berlin W 30. h. 6.—
— für die gesamte Tuberkuloseforschung, internationales, v. **Schröder.** 12 Hefte. (Oktob.) Curt Kabitzsch, Würzburg. j. 20.—
Zentralzeitung, ärztliche, m. Beil.: Therapeutischer Ratgeber, v. **Lederer.** 52 Nrn. (Jan.) F. Deuticke, Wien. j. 12.—
— allgemeine medicinische, v. **Lohnstein.** 52 Nrn. (Jan.) Oscar Coblentz, Berlin W 30. v. 3.—

VI. Populäre Medizin. Naturheilkunde.

Arzt als Erzieher, der. 12 Hefte. (Jan.) Verlag der ärztlichen Rundschau, München. j. 4.—
Blatt, freies hygienisches. Illustrierte Monatsschrift f. Gesundheitspflege, v. **Boden.** 12 Hefte. (Jan.) Dr. Boden, Eilenburg bei Leipzig. h. 2.—
Blätter für Volksaufklärung, v. **Gerling.** 12 Nrn. (Jan.) Orania-Verlag, Oranienburg b. Berlin. j. 4.—
— für Volks-Gesundheitspflege. 12 Hefte. (Jan.) Allgemeine medizinische Verlagsanstalt G. m. b. H., Berlin W 57. j. 4.—
Diabetiker-Zeitung. Populär-wissenschaftliche Zeitschrift für Zuckerkranke, v. **Lungwitz.** 6 Hefte. (Jan.) Adler-Verlag G. m. b. H., Berlin W 50. j. 2.—
Gesundheit, gute. Zeitschrift für allgemeine Gesundheitspflege, hrsg. v. Deutschen Verein für Gesundheitspflege. 12 Nrn. (Jan.) Internationale Traktatgesellschaft, Hamburg-Grindelberg. h. 1.—

„Organ des Deutschen Vereins für ‚Gesundheitspflege'. Vornehmlich verbreitet in Deutschland und der Schweiz. Tritt für die arzneilose Heilweise ein, jedoch in gemässigter Richtung.

Anzeigen 3sp. 50 mm 25 Pf. Es werden solche aufgenommen von Heilanstalten, Sommerfrischen, gesundheitlichen Nahrungsmitteln, Bekleidung usw. Auflage 20000.

Ganze Jahrgänge sind gebunden zu haben. Rezensions-Exemplare von gesundheitlichen Schriften an den Herausgeber in Hamburg erbeten."

— in Wort und Bild, die. 12 Hefte. (April.) Anker-Verlag G. m. b. H., Berlin SW 19. j. 3.—

Digitized by Google
Original from UNIVERSITY OF CALIFORNIA
Generated on 2019-11-01 19:12 GMT / http://hdl.handle.net/2027/uc1.b5215908
Public Domain in the United States, Google-digitized / http://www.hathitrust.org/access_use#pd-us-google

M S

Gesundheitsblätter. Monatsschrift für Naturheilkunde etc. v. **Winkler.** 12 Nrn. (Jan.) B. Winkler, Erdenglück-Frauendorf b. Leipzig. **j.** 1.60

Gesundheitslehrer. Volkstümliche Monatsschrift. 12 Nrn. (Apr.) Hans Anner, Warnsdorf (Böhmen). **j.** 3.—

Gesundheitspflege, moderne. Populär-medizinische Monatsschrift, v. **Scherbel.** 12 Hefte. (April.) Rich. Danehl's Verlag, Goslar (a. Harz). **j.** 2.—

Hausarzt-Zeitschrift f. Gesundheitspfl., Diät- u. Wasserheilkunde, v. **Fehlauer.** 12 Nrn. (Jan.) Geschäftsstelle der Hausarzt-Zeitschrift, Weimar. **h.** 1.50

Jaeger's, Prof. Dr. G., Monatsblatt f. unabhäng. gemeinverständliche Lebenskunde und Gesundheitspflege. 12 Nrn. (Jan.) W. Kohlhammer, Stuttgart. **j.** 3.—

Impfgegner, der. Organ der deutschen Impfzwanggegnervereine, von Sieber. 12 Nrn. (Jan.) Friedrich Schneider, Leipzig. **j.** 3.—

Jungborn, der. Zentralorgan der Anhänger u Freunde der Felke'schen Heilweise. 12 Nrn. (Jan.) F. Flothmann, G. m. b. H., Kettwig. **v.** —.60

Kneipp-Blätter. Zeitschrift für arzneilose Heilmethode und naturgemässe Lebensweise. 26 Nrn. (Jan.) Buchh. L. Auer, Donauwörth. **h.** 1.25

Kneipp-Kur, die. 12 Nrn. (Jan.) Karl Neuwihler, Wörishofen. **h.** 1.50

Kreuz, das rote. Schweizer. Halbmonatsschr. f Samariterwesen, Krankenpflege u. Volksgesundheitspflege. 24 Hefte. (Jan.) Fr. Semminger, Bern. **j.** 2.—

Kurbad, das. 24 Nrn. (Jan.) Paul Quack, Berlin W 30. **h.** 3.—

Monatsblatt für Gesundheitspflege. 12 Nrn. (Jan.) Joh. Heinrich Meyer, Braunschweig. **j.** 4.—

Mutter, die. Zeitschr. f. Verbreitung anerkannter Gesundheits- u. Erziehungslehren, v. **Dietrich** u. **Gebauer.** 12 Nrn. (Jan.) Elwin Staude, Berlin W 35. **j.** 3.—

Naturarzt, der. Zeitschr. d. deutsch. Bundes d. Vereine f. naturgem. Lebens- u. Heilweise, v. **Schönenberger** u. **Siegert.** 12 Nrn. (Jan.) Verlag „Der Naturarzt", Berlin SW 11. **j.** 3.—

Neues Leben — Mehr Licht. Illustr. Monatsschrift für moderne Heilmethoden. 12 Nrn. (Jan.) Verlag C. Wortmann, Konstanz. **h.** 2.—

Pflanzenheilkunde, die. Blätter f. naturgemässe Heilkunst und Lebensweise. 12 Nrn. (Jan.) Otto Nahmmacher, Berlin. **h.** 3.—

Sanatorium, das. 24 Nrn. (Jan.) Paul Quack, Berlin W 30. **h.** 2.—

Volksgesundheit. Blätter f. Mässigkeit u. gem. Gesundheitspflege, von **Böhmert.** 12 Nrn. (Jan.) O. V. Böhmert, Dresden. **j.** 2.—

Weg, unser. Blätter für Gesundheit in Haus und Familie. 24 Nrn. (Juli.) Elsner & Dr. Salomon, Verlagsgesellschaft m. b. H., Berlin S 42. **v.** 1.50

Zeitschrift, Leipziger populäre, f. Homöopathie. Offizielles Organ des Bundes homöopathischer Laienvereine Deutschlands sowie des Verbandes freier homöopath Vereine und anderer homöopath. Vereine Deutschlands. Redaktion **W. Scharff.** 12 Doppelnummern. (Jan.) Dr. W. Schwabe's Verlag, Leipzig. **j.** 2.60

Ist die älteste und verbreitetste volkstümliche Zeitschrift auf dem Gebiete der Homöopathie unter Berücksichtigung der Lehren der allgemeinen Gesundheitspflege und der physikalisch-diätetischen Heilmethode (Naturheilkunde.) Frühere Jahrgänge sind noch teilweise zu 2 M. erhältlich. Anzeigen 3 sp. 57 mm 1 M. werden bis zum 20. jeden Monats erbeten. Adresse der Redaktion: Redaktion der Leipziger Populären Zeitschrift für Homöopathie, Leipzig, Querstr. 5. Honorar nach Übereinkunft. Manuskripte werden nur auf besonderen Wunsch zurückgesandt.

— naturärztliche, v. **Granzow.** 12 Nrn. (Jan.) P. Quack, Berlin W 30. **h.** 3.—

VII. Tierheilkunde. Tierschutz.

Archiv, schweizer., f. Tierheilkunde, v. **Zschokke, Hess** u. **Borgeaud.** 12 Hefte. (Jan.) Art. Institut Orell Füssli, Zürich. **j.** 8.—

— f. wissenschaftl. u. prakt. Tierheilkunde, v. **Dammann, Ellenberger, Schütz** u. **Eberlein.** 6 Hfte. (Jan.) A. Hirschwald, Berlin. **j.** 18.—

Jahresbericht über die Fortschritte der animalischen Physiologie, v. **Weiß.** Jährlich 1 Band. Ferdinand Enke, Stuttgart. à Bd. 15.—

Digitized by Google
Original from UNIVERSITY OF CALIFORNIA
Generated on 2019-11-01 19:11 GMT / http://hdl.handle.net/2027/uc1.b5215908
Public Domain in the United States, Google-digitized / http://www.hathitrust.org/access_use#pd-us-google

M. Pf.

Mitteilungen d. Vereins badischer Tierärzte, v. **Hafner** u. **Fehsenmeier.** 12 Nrn. (Jan.) Macklot'sche Buchh., Karlsruhe. j. 5.—
Monatshefte für praktische Tierheilkunde, v. **Fröhner** u. **Kitt.** 12 Hefte. (Okt.) F. Enke, Stuttgart. j. 12.—
Monatsschrift, Wiener tierärztliche, v. **Reisinger** u. **Schnürer.** 12 Hefte. (Apr.) Wilhelm Braumüller, Wien I. j. 15.—
Tierfreund, der. Organ d. deutsch-schweizer. Tierschutzvereine. 12 Nrn. (Jan.) E. Wirz, Aarau. j. 1.—
Tiermarkt, internationaler. Ill. Wochenschrift, v. **Pfenningstorff.** 52 Nrn. (Okt.) F. Pfenningstorff, Berlin. v. 1.—
Tier- u. Menschenfreund, v. **Foerster.** 12 Nrn. (Jan.) Int. Verein zur Bekämpfung d. wissensch. Tierfolter Dresden j. 2.—
Veröffentlichungen aus den Jahres-Veterinär-Berichten der beamteten Tierärzte Preußens, v. **Nevermann.** 2 Tle. Paul Parey, Berlin. je 5.—
Wochenschrift, Berliner tierärztliche, v. **Schmaltz** u. **Dr. Bach.** 52 Nrn. (Jan.) Richard Schoetz, Berlin SW 48. v. 5.—
— deutsche tierärztliche, v. **Malkmus** u. **Mießner.** 52 Nrn. (Jan.) M. & H. Schaper, Hannover. v. 4.—
— Münchener tierärztliche, v. **Albrecht.** 52 Nrn. (Jan.) M. Rieger'sche Univers. Buchhdlg., München. h. 5.—
— österreichische, für Tierheilkunde und Revue für Tierheilkunde und Tierzucht, v. **Koch.** 52 Nrn. (Jan.) Moritz Perles, Wien. v. 3.—
Zeitschrift für Infektionskrankheiten, parasitäre Krankheiten und Hygiene der Haustiere, v. **Joest, v. Ostertag, Theiler** u. **Wolffhügel.** In Bdn. à 30 Bogen. Richard Schoetz, Berlin SW 48. à Band 20.—
— für Tiermedizin, v. **Albrecht, Bang, Bayer, Roeder** etc. Jährlich 1 Bd. à 6 Hefte. (Jan.) G. Fischer, Jena. à Bd. 16.—
— f. Veterinärkunde, mit besond. Berücksichtigung d. Hygiene, v. **Wöhler.** 12 Hefte. (Jan.) Mittler & Sohn. Berlin SW 68. j. 12.—

VIII. Naturwissenschaften.

A. Allgemeines.

Abhandlungen aus dem Gebiete der Naturwissenschaften, vom naturwissenschaftl. Verein Hamburg. L. Friederichsen & Co., Hamburg. Preis nach Umfang.
— zur Didaktik und Philosophie der Naturwissenschaft, v. **Poske, Höfler** und **Grimsehl.** In zwanglosen Heften. Julius Springer, Berlin W 9. Preise verschieden.
— herausgegeben vom naturwissenschaftlichen Verein zu Bremen. In zwanglosen Heften. Franz Leuwer, Bremen. Preise verschieden.
Annalen d. k. k. naturhistor. Hofmuseums in Wien, v. **Steindachner.** In Bänden à 4 Hefte. A. Hölder, Wien. j. 20.—
Archiv für Hydrobiologie u. Planktonkunde, v. **Zacharias.** 4 Hfte. (Juli.) E. Schweizerbart'sche Verlagsh., Stuttgart. à Heft 8—18.—
— für Rassen- u. Gesellschafts-Biologie, v. **Ploetz.** 6 Hefte. (Jan.) B. G. Teubner, Leipzig. h. 12.—
— für die naturwissenschaftliche Landesdurchforschung von Böhmen. In zwanglosen Heften. Fr. Rivnač, Prag. à Heft 1.50—15.—
— f. Naturgeschichte. Jährl. 24 Hefte. Nicolaische Verlagsbuchh., Berlin W 57. j. ca. 300.—
— d. Vereins d. Freunde d. Naturgeschichte in Mecklenburg. Opitz & Co., Güstrow. 2 Abteilgn. = 1 Band. à Bd. ca. 6.—
— für die Naturkunde Liv-, Esth- und Kurlands. In Lieferungen K. F. Koehler, Leipzig. à Lfg. ca. 1 bis 3.—
— für die Geschichte der Naturwissenschaften u. der Technik, v. **v. Buchka, Stadler** u. **Sudhoff.** In Bänden von 6 Heften. F. C. W. Vogel, Leipzig. à Band 20.—
— für Entwickelungsmechanik der Organismen, v. **Roux.** In Bänden à 4 Hefte. W. Engelmann, Leipzig. à Bd. ca. 40.—

Digitized by Google
Original from UNIVERSITY OF CALIFORNIA
Generated on 2019-11-01 19:11 GMT / http://hdl.handle.net/2027/uc1.b5215908
Public Domain in the United States, Google-digitized / http://www.hathitrust.org/access_use#pd-us-google

Generated on 2019-11-01 19:11 GMT / http://hdl.handle.net/2027/uc1.b5215908
Public Domain in the United States, Google-digitized / http://www.hathitrust.org/access_use#pd-us-google

		ℳ ₰
Aus der Natur.	Zeitschrift f. den naturwissensch. u. erdkundlichen Unterricht. 12 Hefte. (Apr.) Quelle & Meyer, Leipzig.	**j.** 4.—
Berichte	der naturforschenden Gesellschaft zu Freiburg, v. **Schleip.** In zwangl. Heften. Speyer & Kaerner, Freiburg i. Br.	à Bd. 12.—
Carinthia II.	Mitteilungen d. naturhistor. Landesmuseums f. Kärnten, von **Frauscher.** 6 Nrn. (Jan.) F. v. Kleinmayr, Klagenfurt.	**j.** 3.60
Fortschritte	der naturwissenschaftlichen Forschung, v. **Abderhalden.** Jährlich ca. 2 Bde. Urban & Schwarzenberg, Wien.	à Band ca. 15.—
Für Naturfreunde.	Ill. Monatsschrift für volkstümliche Naturkunde. 12 Nrn. Naturwissenschaftlicher Verlag, Godesberg b. Bonn.	**j.** 1.20
Helios.	Abhandlungen u. Mitteilungen aus dem Gesamtgebiete der Naturwissenschaften, v. **Roedel.** In Bänden. (Frankfurt a. O.) R. Friedländer & Sohn, Berlin NW 6.	à Band ca. 2—3.—
Jahrbuch	für die Gewässerkunde Norddeutschlands. Herausgeg. von der preuß. Landesanstalt für Gewässerkunde. 7 Hefte. E. S. Mittler & Sohn, Berlin SW 68.	**j.** 30.—
—	des hydrographischen Zentralbureaus im k. k. Ministerium f. öffentl. Arbeiten. 16. Jahrg. 1908. Wilh. Braumüller, Wien VIII/1.	Jn Mappe 25.—
—	der Naturwissenschaften. Unter Mitwirkung von Fachmännern, herausgegeben v. **Plassmann.** Jährl. 1 Bd. Herdersche Verlagshandlung, Freiburg i. Br.	Gebunden 7.50
—	der Radioaktivität u. Elektronik, v. **Stark.** In Bdn. von 4 Hftn. (Mai.) S. Hirzel, Leipzig.	à Bd. 20.—
Jahrbücher	d. nassauischen Vereins f. Naturkunde, v. **Pagenstecher.** Jährl. 1 Bd. J. F. Bergmann, Wiesbaden.	à Bd. ca. 8—9.—
Jahresbericht	d. naturf. Gesellsch. Graubündens. Jährl. 1 Bd. F. Schuler, Chur.	**ca.** 5.—
Jahreshefte	des Vereins für vaterländische Naturkunde in Württemberg. Jährlich 1 Band. Carl Grüninger, Stuttgart.	Preis nach Umfang.
Kleinwelt,	die. Zeitschrift zur Verbreitung wissenschaftlicher Bildung, herausgeg. von der deutschen mikrologischen Gesellschaft, Redaktion **Francé.** 12 Hefte. Deutsche mikrologische Gesellschaft, München.	**j.** 5.—
Korrespondenzblatt	des Naturforscher-Vereins zu Riga, v. **Schweder.** Jährl. 1 Bd. J. Deubner, Riga.	ca. 4.—
Kosmos.	Handweiser für Naturfreunde. 12 Hefte. (Jan.) Franckh'sche Verlagshandlung, Stuttgart. Ohne Beilagen **j.** 2.80, mit 5 Buchbeilagen für Mitglieder	**j.** 4.80
Leopoldina.	Amtl. Organ d. k. Leopoldin.-Carolin. deutsch. Akademie der Naturforscher, v. **Wangerin.** 12 Nrn. (Jan.) W. Engelmann, Leipzig.	**j.** 8.—
Lotos.	Naturwissenschaftliche Zeitschrift, hrsg. v. deutschen naturwiss.-med. Verein für Böhmen „Lotos" in Prag, v. **Wiechowski.** 12 Nrn. (Jan.) J. G. Calve'sche Hof- u. Universitätsbuchhandlung, Prag.	**j.** 8.—
Mikrokosmos.	Zeitschrift für angewandte Mikroskopie, Mikrobiologie, Mikrochemie u. mikroskopische Technik. 12 Hefte u. 2 Beilagen. (Apr.) Franckh'sche Verlagshdlg., Stuttgart.	**j.** 5.60
Mitteilungen	der naturforsch. Gesellsch. in Bern, v. **Graf.** Jährl. 1 Bd. K. J. Wyss, Bern.	à Band 6.40
—	**a. d. naturwissensch.** Vereine v. Neu-Vorpommern u. Rügen in Greifswald. Weidmannsche Buchhandlg., Berlin SW 68.	Letzter Jahrgang (1912) 6.60
—	d. naturwiss. Vereins f. Steiermark, v. **Fritsch.** Jährl. 1 Band. Leuschner & Lubensky, Graz.	p. Bd. 9.—
Monatshefte	für den naturwissenschaftlichen Unterricht aller Schulgattungen, v. **Schmid.** 12 Hefte. (Jan.) B. G. Teubner, Leipzig.	**j.** 14.—
Mußestunden.	Monatshefte für junge Naturfreunde. 12 Hefte. (Okt.) Franckh'sche Verlagshandlung, Stuttgart.	**h.** 1.50
Natur.	Zeitschrift der deutschen naturwissenschaftlichen Gesellschaft. 24 Hefte u. 5 Buchbeilagen. (Okt.) Theod. Thomas, Leipzig.	**j.** 6.—
Natur und Kultur,	v. **Völler.** 24 Hefte. (Okt.) Verlag Natur und Kultur, München.	**v.** 2.—
Natur und Unterricht.	Monatsschrift f. den elementaren naturwissenschaftlichen Unterricht, v. **Herding.** 12 Hefte. (Okt.) Franckh'sche Verlagsh., Stuttgart.	**j.** 3.—

Digitized by Google
Original from UNIVERSITY OF CALIFORNIA

		ℳ ₰
Naturae novitates. Bibliographie neuer Erscheinungen aller Länder auf d. Gebiete der Naturgeschichte etc., v. **Buschbeck.** 24 Nrn. (Jan.) Friedländer & S., Berlin NW 6.	**j.**	4.—
Naturwissenschaften, die. Wochenschrift für die Fortschritte der Naturwissenschaft, der Medizin und der Technik, v. **Berliner** u. **Pütter.** 52 Hefte. (Jan.) Julius Springer, Berlin W 9.	**v.**	6.—
Revue der gesamten Hydrobiologie und Hydrographie, internationale, v. **Woltereck.** 6 Hefte. (Juli.) Dr. Werner Klinkhardt, Leipzig.		
Mit einer hydrographischen Supplement-Serie		30.—
Mit einer biologischen (Doppel-) Supplement-Serie		40.—
Mit beiden Supplement-Serien		50.—
Schöpfung, die. Monatsschrift für Naturkunde. 12 Hefte. (Jan.) Wuppertaler Akt. Druckerei, Elberfeld.	**v.**	1.—
Schriften der naturforschenden Gesellschaft in Danzig. In zwanglosen Heften. R. Friedländer & Sohn, Berlin NW 6.		Preise verschieden.
— des naturwissenschaftlichen Vereins für Schleswig-Holstein. In zwanglosen Heften. Lipsius & Tischer Verlag, Kiel.	à Heft ca.	3—4.—
„Scientia". Internationale Zeitschrift für wissenschaftliche Synthese. 6 Hefte. (Jan.) Wilhelm Engelmann, Leipzig.	**j.**	24 —
Sitzungsberichte d. Gesellschaft naturforschend. Freunde in Berlin. 10 N. (Jan.) Friedländer & Sohn, Berlin NW 6.	**j.**	7.50
— der Naturforscher-Gesellschaft bei der Universität Jurjew. In zwanglosen Heften. K. F. Koehler, Leipzig.	à Heft ca.	2.—
— der naturforschenden Gesellschaft zu Leipzig. Jährlich 1 Heft. Wilhelm Engelmann, Leipzig.	ca.	1.50—3.—
Sitzungsberichte u. Abhandlungen der naturwissenschaftl. Gesellschaft „Isis" in Dresden. 2 Hefte. H. Burdach, Dresden.	à Heft	3.—
Stein der Weisen. Illustr. Zeitschrift zur Verbreitung naturkundlichen u. technischen Wissens. 52 Hefte. (Jan.) Atlasverlag G. m. b. H., Berlin S 42.	**v.**	1.90
Verhandlungen der naturforschenden Gesellschaft in Basel. In zwanglosen Heften. Georg & Co. Verlag, Basel.		Preise verschieden.
— des naturhistorisch-medizinischen Vereins zu Heidelberg. In Bdn. à 5 Hfte. C. Winter's Univ.-Buchh., Heidelberg.		Preis nach Umfang.
— des naturhistorischen Vereins der preussischen Rheinlande und Westfalens. Jährlich 2 Hefte. Friedrich Cohen, Bonn. Subskriptionspreis	**j.**	12.—
Einzelpr.	**j.**	15.—
— der schweizerischen naturforschenden Gesellschaft. Jährlich 1 Band. H. R. Sauerländer & Cie., Aarau. Preis verschieden. Letzter Band (1913)		6.—
— u. Mitteilungen des siebenbürg. Vereins für Naturwissenschaften zu Hermannstadt. Jährl. 1 Bd. v. 4—6 Hftn. Franz Michaelis, Hermannstadt.	**j.**	6.—
Vierteljahrsschrift der naturforschenden Gesellschaft in Zürich, v. **Rudio.** 4 Hefte. Beer & Cie., Zürich.	**j.**	10.80
Welt, unsere. Illustr. Monatsschrift zur Förderung der Naturerkenntnis (Herausgeber Keplerbund), v. **Dennert.** 12 Hefte. (Jan.) Naturwissenschaftlicher Verlag Godesberg b. Bonn.	**h.**	2.50
Wochenschrift f. Aquarien- u. Terrarienkunde. 52 Nrn. (Jan.) Gustav Wenzel & Sohn, Braunschweig.	**v.**	1.35
— naturwissenschaftliche, v. **Potonié.** 52 Nrn. (Jan.) G. Fischer, Jena.	**h.**	4.—
Zeitschrift für Biologie, v. **Voit.** 12 Hefte. (Jan.) R. Oldenbourg, München.	**j.**	24.—
— für physikalisch-chemische Biologie, internationale, v. **Traube.** In Bdn. à 6 Hefte. Wilhelm Engelmann, Leipzig.	à Band	15.—
— für biologische Technik und Methodik, v. **Gildemeister.** In Bänden von 6—8 zwanglosen Heften. Joh. Ambr. Barth, Leipzig.	à Band	15.—
— f. Gewässerkunde, v. **Gravelius.** 4 Hefte. (Juli.) G. J. Göschen'sche Verlagsh. G. m. b. H., Berlin W 10.	**j.**	16.—
— für wissenschaftliche Mikroskopie u. f. mikroskopische Technik, v. **Behrens-Küster.** 4 Hefte. S. Hirzel, Leipzig.	**j.**	20.—

Digitized by Google
Original from UNIVERSITY OF CALIFORNIA
Generated on 2019-11-01 19:11 GMT / http://hdl.handle.net/2027/uc1.b5215908
Public Domain in the United States, Google-digitized / http://www.hathitrust.org/access_use#pd-us-google

M. Pf.

Zeitschrift für Naturwissenschaften, v. **Scupin.** 6 Hefte. (April.) Quelle & Meyer, Leipzig. j. 12.—

— Jenaische, für Naturwissenschaft, von der medicinisch-naturwissenschaftlichen Gesellschaft zu Jena. 4 Hefte = 1 Band. G. Fischer, Jena. Preise nach Umfang.

— naturwissenschaftliche, für Forst- und Landwirtschaft, v. **Tubeuf.** 12 Hefte. (Jan.) Eugen Ulmer, Stuttgart. j. 14.—

Zentralblatt, biologisches, v. **Rosenthal.** 12 Hefte. (Jan.) Georg Thieme, Leipzig. j. 20.—

B. Zoologie.

Abhandlungen und Berichte des kgl. zoologischen und anthropologisch-ethnographischen Museums zu Dresden. In zwanglosen Heften. B. G. Teubner, Leipzig. Preis verschieden.
(Für Abnehmer aller Hefte bestehen Vorzugspreise.)

Annalen, zoologische. Zeitschr. f. Geschichte d. Zoologie, v. **Braun.** In zwanglosen Heften. 4 Hefte bilden 1 Band. Curt Kabitzsch, Würzburg. à Band 15.—

Anzeiger, zoologischer, v. **Korschelt.** In Bänden à 13 Hfte. W. Engelmann, Leipzig u. Berlin. à Band 18.—

Aquila. Zeitschrift für Ornithologie. Organ des ungarischen Centralbureaus f. ornithologische Beobachtung, v. **Herman.** 4 Nrn. (Juli.) Friedr. Kilian's Univ.-Buchhlg., Budapest. j. 20.—

Arbeiten aus den zoologischen Instituten der Universität Wien und der zoologischen Station in Triest. Begr. v. **Claus,** herausg. v. **Grobben** u. **Hatschek.** In Bänden von 3 Heften. Alfred Hölder, Wien. Preise verschieden.

Archiv f. Protistenkunde, v. **Hartmann** u. **Prowazek.** In zwanglosen Bänden à 3 Hefte. Gustav Fischer, Jena. à Band ca. 30.—

Beobachter, zoologischer. Der zoologische Garten. Zeitschrift für Biologie, Pflege u. Zucht der Tiere. 12 Nrn. (Jan.) Mahlau & Waldschmidt, Frankfurt a. Main. j. 8.—

Berichte aus der Kgl. Bayerischen Versuchsstation in München, v. **Hofer.** In zwanglosen Bänden. E. Schweizerbartsche Verlagsbuchh. (Nägele & Dr. Sproeßer), Stuttgart. I. Band 10.—, II. Band 16.—

Bibliographia zoologica. In Bänden à 30 Bogen. Concilium Bibliographicum, Zürich, Hofstr. 49. Preis nach Umfang.

Blätter, entomologische. Internat. Monatsschrift für die Biologie der Käfer Europas v. **Bickhardt.** 12 Nrn. (Jan.) Fritz Pfenningstorff, Berlin W 57. j. 8.50

Ergebnisse und Fortschritte der Zoologie, v. **Spengel.** In Bäuden von ca. 40 Bogen. Gustav Fischer, Jena. à Band 20.—

Jahrbuch für wissenschaftliche u. praktische Tierzucht, v. **Wilsdorf** u. **Müller.** M. & H. Schaper, Hannover. Jährlich 1 Band 13—15.—

Jahrbücher, zoologische. Abteilung für Systematik, Geogr. u. Biologie der Tiere, v. **Spengel.** In Bänden à 6 Hefte. G. Fischer, Jena. à Heft ca. 10.—

— zoolog. Abteilung für Anatomie u. Ontogenie der Tiere, v. **Spengel.** In Bänden à 4 Hefte. Ebenda. à Heft ca. 20.—

— dasselbe. Abteilung für allgemeine Zoologie und Physiologie der Tiere, v. **Spengel.** In Bänden à 4 Hefte. Ebenda. à Heft ca. 20.—

Jahresbericht über d. Fortschritte in d. Lehre v. d. pathog. Mikroorganismen etc., v. **Baumgarten** u. **Dibbelt.** Jährl. 1 Bd. (Jan.) S. Hirzel, Leipzig. ca. 50.— bis 60.—

— zoologischer, der zoologischen Station Neapel. Jährl. 1 Bd. Friedländer & Sohn, Berlin NW 6. à 24.—

Jahreshefte des Vereins für schlesische Insektenkunde. In zwanglosen Heften. Maruschke & Berendt, Breslau. à Heft 1—2.—

Journal für Ornithologie, v. **Reichenow.** 4 Hefte. (Jan.) (L. A. Kittler, Leipzig.) j. 20.—

Literaturblätter, entomologische. 12 Nrn. (Jan.) Friedländer & Sohn, Berlin NW 6. j. 1.—

Digitized by Google
Original from UNIVERSITY OF CALIFORNIA
Generated on 2019-11-01 19:11 GMT / http://hdl.handle.net/2027/uc1.b5215908
Public Domain in the United States, Google-digitized / http://www.hathitrust.org/access_use#pd-us-google

Mitteilungen, entomologische, v. **Schenkling & Schaufuß.** 12 Nrn. (Jan.) R. Friedländer & Sohn, Berlin NW 6. j. 14.—
— d. schweizerisch. entomologischen Gesellschaft, v. **Steck.** In Heften. Schaffhausen. (G. A. Bäschlin, Bern.) à Hft. ca. 1.50 bis 7.—
— über die Vogelwelt, v. **Floericke.** C. Kapaun'sche Verlagshandlung, Nürnberg. h. 2.50
— aus dem zoologischen Museum in Berlin. In zwanglosen Heften. R. Friedländer & Sohn, Berlin NW 6. à Heft 6—12.—
— aus der zoologischen Station zu Neapel. 10—12 Nrn. Friedländer & S., Berlin NW 6. Preise nach Umfang.
Monatsberichte, ornithologische, v. **Reichenow.** 12 Nrn. (Jan.) Friedländer & Sohn, Berlin NW 6. j. 6.—
Nachrichtsblatt der deutschen malakozoologischen Gesellsch., v. **Kobelt.** 4 Nrn. (Jan.) Diesterweg, Frankfurt a. M. j. 7.50
Rundschau, entomologische, und Insektenbörse, vereinigt mit Societas entomologica. 52 Nrn. (Jan.) Verlag des Seitzschen Werkes (Alfred Kernen), Stuttgart. j. 6.—
Tier-Börse, begr. v. **Langmann.** 52 Nrn. (Jan.) Ihring & Fahrenholtz, G. m. b. H., Berlin SO 16. v. 1.—
— schweizerische. 52 Nrn. (Jan.) Dr. Gustav Grunau, Bern. h. 4.50
— süddeutsche, 52 Nrn. (Jan.) Otto Weber's Verlag, Heilbronn. v. —.45
Verhandlungen der ornithologischen Gesellschaft in Bayern. In zwanglosen Heften. Gustav Fischer, Jena. Preis nach Umfang.
— der deutschen zoologischen Gesellschaft. In zwanglosen Bänden. W. Junk, Berlin W 15. Preis nach Umfang.
— der k. k. zoologisch-botanischen Gesellschaft in Wien, von **Handlirsch.** 10 Hefte. (Jan.) (A. Hölder, Wien.) j. 30.—
Zeitschrift für angewandte Entomologie v. **Escherich** u. **Schwangart.** In zwanglosen Heften; je 25 Druckbogen bilden 1 Band. Paul Parey, Berlin SW 11. à Band 20.—
— entomologische. 52 Nrn. (Apr.) Blazek & Bergmann, Frankfurt a. M. v. 3.—
— deutsche entomologische. Herausgeg. v. d. deutschen entomolog. Gesellschaft. Ca. 12 Hefte. (Jan.) Nicolaische Verlagsbuchhandlung, Berlin W 57. à Heft ca. 4—60.—
— deutsche entomologische (Iris), v. **Denso.** 4 Hefte. (Friedländer & Sohn, Berlin.) j. 24.—
— internationale entomologische. Organ des intern. Entomologenbundes. 52 Nrn. (Apr.) Hugo Spamer, Berlin SW 47. v. 1.50
— für wissenschaftl. Zoologie, v. **Ehlers.** In Bänden à 4 Hefte. W. Engelmann, Leipzig. à Heft ca. 10 bis 16.—
Zeitung, Stettiner entomologische, v. **Dohrn.** 2 Hefte. (Jan.) Stettin. (Friedländer & Sohn, Berlin NW 6.) j. 12.—
— Wiener entomologische, v. **Hetschko u. Reitter.** 10 Hefte. (Jan.) R. Friedländer & Sohn, Berlin. j. 9.—
Zentralblatt für Zoologie, allgemeine u. experimentelle Biologie, v. **Schuberg u. Poll.** Jährl. 2 Bde. à 12 Hefte. B. G. Teubner, Leipzig. à Band 20.—

C. Botanik.

Annales mycologici. 6 Hefte. (Jan.) R. Friedländer & Sohn, Berlin NW 6. j. 25.—
Beiträge zur Biologie der Pflanzen. In zwanglosen Heften. J. U. Kern's Verlag, Breslau. Preise verschieden.
Berichte der deutschen botanischen Gesellschaft. 12 Hefte. (Jan.) Borntträger, Berlin. j. 25.—
— der schweizerischen botanischen Gesellschaft, v. **Schinz.** Jährlich 1 Heft. Rascher & Cie., Zürich. à Heft ca. 5.—
Bibliotheca botanica, v. **Luerssen.** In zwanglosen Heften. E. Schweizerbart'sche Verlagsbuchhandlung, Stuttgart. Preis nach Umfang.
Blätter, ungarische, botanische, v. **Degen.** 12 Nrn. (Jan.) Max Weg, Leipzig. j. 10.—
— praktische, f. Pflanzenbau u. Pflanzenschutz, v. **Hiltner.** 12 Nrn. (Jan.) E. Ulmer, Stuttgart. j. 3.—

Digitized by Google
Original from UNIVERSITY OF CALIFORNIA
Generated on 2019-11-01 19:11 GMT / http://hdl.handle.net/2027/uc1.b5215908
Public Domain in the United States, Google-digitized / http://www.hathitrust.org/access_use#pd-us-google

M ₰

Flora oder allg. botan. Zeitung, v. **Göbel.** Jährlich 1—2 Bände à 4 Hefte. Gustav Fischer, Jena. à Band 20.—

Hedwigia. Organ f. Kryptogamenkunde u. Phytopathologie, v. **Hieronymus.** 6 Hefte. (Jan.) C. Heinrich, Dresden. j. 24.—

Jahrbücher für wissenschaftl. Botanik, v. **Pfeffer u. Strasburger.** 4 Hft. Bornträger, Berlin SW 11. à Heft ca. 10—12.—

— botanische, für Systematik, Pflanzengeschichte u. Pflanzengeographie, v. **Engler.** In Bänden à 5 Hefte. W. Engelmann, Leipzig. à Band ca. 40.—

Jahresbericht über das Gebiet der Pflanzenkrankheiten. Jährlich 1 Band. Paul Parey, Berlin SW 11. Letzter Band (1911) 20.—

Just's botanischer Jahresbericht, v. **Fedde.** ca. 6 Hefte. Gebr. Bornträger, Berlin. à Heft 8.50 bis 18.—

Notizblatt des kgl. botanischen Gartens und Museums zu Berlin-Dahlem. In zwanglosen Heften. W. Engelmann, Leipzig. Preis unbestimmt.

Sitzungsberichte und Abhandlungen der „Flora", königl. sächs. Gesellschaft für Botanik und Gartenbau in Dresden, v. **Löbner.** Jährl. 1 Heft. H. Burdach, Verl.-Cto., Dresden. à Heft 3.—

Zeitschrift für Botanik, v. **Jost, Oltmanns** u. **Graf zu Solms-Laubach.** 12 Hefte. (Jan.) Gustav Fischer, Jena. j. 24.—

— allgemeine botan. für Systematik, Floristik, Pflanzengeographie etc., v. **Kneucker.** 12 Nrn. (Jan.) G. Braunsche Hofbuchdruckerei Karlsruhe (Baden.) j. 6.—

— **österr. botanische, v. Wettstein.** 12 Nrn. (Jan.) (C. Gerold's Sohn, Wien III/2.) j. 22.—

— **für Pflanzenkrankheiten. Organ für die Gesammtinteressen des Pflanzenschutzes, v. Sorauer.** 8 Hefte. (Jan.) Eugen Ulmer, Stuttgart. j. 20.—

— für Pflanzenzüchtung. Zugleich Organ der Gesellschaft zur Förderung deutscher Pflanzenzucht und der Osterreichischen Gesellschaft für Pflanzenzüchtung, v. **Fruwirth.** In Bänden von 4 Heften. P. Parey, Berlin SW 11. à Band ca. 25.—

Zentralblatt, botanisches, v. **Lotsy.** Jährlich 2 Bände à 26 Nrn. (Jan.) Gustav Fischer, Jena. à Band 15.—

— dasselbe. Beihefte, v. **Uhlworm.** Jährlich ca. 2 Bände. à 3 Hefte. (Jan.) C. Heinrich, Dresden. à Bd. 16.—

— mycologisches, v. **Wehmer.** Jährl. ca. 2 Bde. à 12 Hefte. (Jan.) Gustav Fischer, Jena. à Band 15.—

D. Geologie u. Mineralogie.

Archiv für Lagerstätten-Forschung, v. d. kgl. preuß. geolog. Landesanstalt. In zwanglosen Heften. Vertriebsstelle d. kgl. preuß. geolog. Landesanstalt, Berlin N 4, Invalidenstr. 44. Preise verschieden

Barlangkutatas (Höhlenforschung). Vierteljahrsschrift der Fachsektion für Höhlenkunde der ungar. geologischen Gesellschaft, v. **Lenhossék** u. **Kadić.** 4 Hefte. (Juli.) Friedrich Kilian's Nachf., Budapest. j. 10.—

Beiträge zur Krystallographie und Mineralogie, v. **Goldschmidt.** In zwanglosen Heften. Carl Winter's Universitätsbuchhdlg., Heidelberg. à Heft ca. 3.—

— zur Paläontologie und Geologie Österreich-Ungarns und des Orients, v. **Uhlig, Diener** u. **Arthaber.** 4 Hefte. (Jan.) W. Braumüller, Wien. j. 50.—

Geologica hungarica, herausgeg. von d. königl. ungar. geolog. Reichsanstalt, v. **Vadasz.** In Bdn. à 4 Hefte. Friedr. Kilian's Nachf., Budapest. à Bd. 50.—

Jahrbuch d. kgl. preuss. geolog. Landesanstalt und Bergakademie zu Berlin. Vertriebsstelle der kgl. preuß. geolog. Landesanstalt, Berlin N 4. geb. j. ca. 15—20.—

— d. k. k. geolog. Reichsanstalt in Wien. 4 Hefte. (Juli.) R. Lechner (Wilh. Müller), Hof- u. Univ.-Buchh., Wien. j. 16.—

— neues, für Mineralogie, Geologie und Paläontologie, von **Bauer, Frech** u. **Liebisch.** 2 Bde. à 3 Hefte. (Jan.) E. Schweizerbart, Stuttgart. à Bd. 27.50

Jahreshefte, geognostische. Jährl. 1 Bd. Piloty & Loehle, München. Letzter Band (1911) 25.—

Digitized by Google
Original from UNIVERSITY OF CALIFORNIA
Generated on 2019-11-01 19:11 GMT / http://hdl.handle.net/2027/uc1.b5215908
Public Domain in the United States, Google-digitized / http://www.hathitrust.org/access_use#pd-us-google

Mitteilungen für Bodenkunde, internationale. In Bänden à 6 Hefte. (Jan.) Verlag für Fachliteratur, G. m. b. H., Berlin W 30. à Band 24.—
— geologische. Zeitschr. d. ungar. geol. Ges. 12 Hefte. (Kilian, Budapest). j. 10.—
— d. grossherz. badischen geologischen Landesanstalt. In Heften. Carl Winter's Universitätsbuchhdlg., Heidelberg. Preis nach Umfang.
— der geologischen Landesanstalt von Elsass-Lothringen. In zwanglosen Heften. Strassburger Druckerei und Verlagsanstalt, Strassburg. à Heft ca. 1.20 bis 3.50
— der grossherzoglich mecklenburgischen geologischen Landesanstalt. In zwanglosen Heften. G. B. Leopolds Univers.-Buchhandlung, Rostock. à Heft ca. 2—6.—
— der geologischen Gesellschaft Wien. In Bänden à 4 Hefte. Franz Deuticke, Wien I. à Band 20.—
— der geologischen Abteilung des kgl. Württembergischen statistischen Landesamts. In zwanglosen Heften. Carl Grüninger, Stuttgart. à Heft —.30—2.50
— mineralog. u. petrograph., v. **Tschermak**, s. **Tschermak's Mitteilung.**
Palaeontographica. Beiträge zur Naturgeschichte der Vorzeit, v. **Pompeckj.** 6 Hefte. E. Schweizerbart'sche Verlagsbuchhdlg., Stuttgart. j. 66.—
Rundschau, geologische. Zeitschrift für allgemeine Geologie, hrsg. v. d. geologischen Vereinigung unter der Redaktion von **Steinmann, Salomon u. Wilckens.** 8 Hefte. (Jan.) Wilhelm Engelmann, Leipzig. j. 12.—
Tschermak's mineralogische u. petrographische Mitteilungen, v. **Becke.** 6 Hefte. A. Hölder, Wien. j. 16.—
Verhandlungen d. k. k. geologischen Reichsanstalt. 18 Nrn. (Jan.) R. Lechner (Wilh. Müller), Hof- u. Univ.-Buchh., Wien. j. 6.—
Zeitschrift der deutschen geologischen Gesellschaft. 4 Hefte. (Jan.) Ferdinand Enke, Stuttgart. j. 30.—
— f. praktische Geologie mit bes. Berücksichtigung d. Lagerstättenkunde, von **Krahmann.** 12 Hefte. (Jan.) M. Krahmann, Berlin NW 40. j. 24.—
— für Gletscherkunde, für Eiszeitforschung und Geschichte des Klimas, v. **Brückner.** In Bänden à 5 Hefte. Gebr. Bornträger, Berlin SW 11. à Band 20.—
— für Krystallographie und Mineralogie v. **Groth.** In Bänden à 6 Hefte. W. Engelmann, Leipzig und Berlin. à Heft ca. 6—8.—
— für Vulkanologie, v. **Friedländer.** In Bänden von ca. 4 Heften. Georg Reimer, Berlin W 10. à Band 20.—
Zentralblatt, geologisches. 24 Nrn. (Jan.) Gebr. Bornträger, Berlin SW 11. j. 30.—
— f. Mineralogie, Geologie u. Paläontologie, v. **Bauer, Frech** u. **Liebisch.** 24 Nrn. (Jan.) E. Schweizerbart, Stuttgart. (für Abnehmer des Jahrbuchs für Mineralogie etc. gratis) j. 15.—

E. Chemie. Physik. Meteorologie.

Abhandlungen der deutschen Bunsengesellschaft für angewandte physikalische Chemie. In zwanglosen Heften. Wilhelm Knapp, Halle a. S. à Heft 1.— bis 15.—
Annalen d. Physik, v. **Poggendorff u. Wiedemann.** Vierte Folge, v. **Wien** u. **Planck.** 15 Hefte. (Jan.) J. A. Barth, Leipzig. j. 54.—
— — Beiblätter. Begr. v. **Poggendorff, Wiedemann** u. **König,** herausg. von **Pockels.** 24 Hefte = 1 Band. (Jan.) Joh. Ambr. Barth, Leipzig. j. 30.—
— der schweizer. meteorolog. Central-Anstalt. Jährl. 1 Bd. Beer & Co., Zürich. à 20.—
Apparatur, chemische. Zeitschrift für die maschinellen u. apparativen Hilfsmittel der chemischen Technik. 24 Nrn. (Jan.) Otto Spamer, Leipzig. v. 4.—
Archiv für Chemie und Mikroscopie in ihrer Anwendung auf den öffentlichen Verwaltungsdienst, v. Dr. **Freyer.** 6 Nrn. (Jan.) Wilhelm Frick, Wien. j. 6.—
Beiblätter zu den Annalen d. Physik, v. **Pockels.** 24 Hefte. (Jan.) J. A. Barth, Leipzig. j. 30.—
Beiträge zur Physik der freien Atmosphäre. Zeitschr. f. d. wissensch. Erforschung der höheren Luftschichten, v. **Assmann** u. **Hergesell.** In Bänden zu 4 Heften. Otto Nemnich, Leipzig. à Band 16.—

Digitized by Google
Original from UNIVERSITY OF CALIFORNIA
Generated on 2019-11-01 19:11 GMT / http://hdl.handle.net/2027/uc1.b5215908
Public Domain in the United States, Google-digitized / http://www.hathitrust.org/access_use#pd-us-google

M. Pf.

Berichte der deutschen chemischen Gesellschaft, v. **Pschorr.** 19—20 Hefte. (Jan.) (Friedländer & Sohn, Berlin.) j. 60.—

— der deutschen physikalischen Gesellschaft, v. **Scheel u. Assmann.** 24 Hfte. (Jan.) Friedr. Vieweg & Sohn, Braunschweig. j. 20.—

Chemie-Tageszeitung für die gesamte chemische Industrie. Ca. 312 Nrn. (Jan.) Verlag für chemische Industrie, Berlin SO 26. v. 2.50

Chemiker-Zeitung, Fach- u. Handelsblatt, v. **Vietinghoff-Scheel.** 156 Nrn. (Jan.) Verlag d. Chemiker-Zeitung, Otto v. Halem, Cöthen. v. 5.—

— oesterreichische, v. **Heger u. Stiassny.** 24 Nrn. (Jan.) Moritz Perles, Wien. j. 14.—

Chemiker- u. Techniker-Zeitung, allgem. österreichische, mit der Beilage: Zeitschrift des internationalen Vereins der Bohringenieure u. Bohrtechniker, v. **Hans Urban.** 24 Nrn. (Jan.) Hans Urban, Wien 18/3, Pötzleinsdorferstr. 22, h. 8.—

Centralorgan f. d. Petroleumindustrie. Das Abonnement wird besonders Bohrtechnikern, chemisch-technischen, sowie montanistischen Etablissements, Bohrunternehmern, Maschinenfabriken, Oelhändlern u. -Fabrikanten, sowie Raffinerien und Oelgrubenbesitzern empfohlen. Durch seine Verbreitung in den angeführten Kreisen sind Anzeigen dieser Branchen gewiss erfolgreich.

Anzeigenpreise: $^1/_1$ Seite 40 M., $^1/_2$ Seite 24 M., $^1/_4$ Seite 14 M., $^1/_6$ Seite 10 M., $^1/_8$ Seite 8 M. 6×25%, 12×35%, 24×50% Rabatt. Frühere Jahrgänge sind zum Preise von 8 M. noch zu erhalten.

Export-Anzeiger für die gesamte chemische Industrie. 24 Nrn. (Juli.) L. A. Klepzig, Leipzig. j. 2.—

Fortschritte der Physik. Dargestellt von der deutschen physikal. Gesellschaft. Jährl. 3 Abteilgn. Vieweg & Sohn, Braunschweig. Preise verschieden.

— — Halbmonatliche Literaturverzeichnisse der, v. **Scheel u. Aßmann.** 24. Nrn. (Jan.) Ebenda. j. 10.—

Hoppe-Seyler's Zeitschrift für physiologische Chemie, herausg. v. **Kossel.** In Bänden à 6—7 Hefte. Karl J. Trübner, Straßburg i|E. à Band 12.—

Jahrbuch der Chemie, v. **Meyer.** Jährl. 1 Band. Vieweg & Sohn, Braunschweig. Letzter Band 1912. 19.—

Jahresbericht über die Fortschritte in der Lehre von den Gärungsorganismen, v. **Koch.** Jährlich 1 Band. S. Hirzel, Leipzig. à Band ca. 25.—

— über die Fortschritte in der Untersuchung der Nahrungs- u. Genussmittel. Jährlich 1 Band. Vandenhoeck & Ruprecht, Göttingen. Letzter Jahrgang 1913. 6.—

— über die Leistungen u. Fortschritte der chemischen Technologie, begr. v. **Wagner** u. **Fischer,** hrsg. v. **Rassow** u. **Schmidt.** Jährlich 2 Bände. Joh. Ambr. Barth, Leipzig. à Bd. 17.—

— über die Fortschritte der Tier-Chemie oder der physiologischen, pathologischen und Immuno-Chemie und der Pharmakologie. v. **Maly.** Jährl. 1 Band. J. F. Bergmann, Wiesbaden. à Band ca. 42.—

Industrie, die chemische, v. **Wiedemann.** 24 Nrn. (Jan.) Weidmannsche Buchhdlg., Berlin. j. 20.—

Journal für prakt. Chemie, v. **v. Meyer.** 2 Bände à 12 Hefte. (Jan.) J. A. Barth, Leipzig. j. 24.—

Kolloid-Zeitschrift. Zeitschrift f. wissenschaftliche u. technische Kolloidchemie, v. **Wo. Ostwald.** 2 Bände à 6 Hefte. (Jan.) Theodor Steinkopff, Dresden. à Band 16.—

— — Kolloidchemische Beihefte. In zwanglosen Bänden à 12 Hefte. Theodor Steinkopff, Dresden. à Band 12.—

Liebig's Annalen der Chemie, v. **Fischer, Wallach, Thiele** u. And. in Gruppen à 4 Bde. à 3 Hefte. C. F. Winter, Leipzig. p. Gruppe 24.—

Literaturverzeichnis der „Fortschritte der Physik", halbmonatliches. 24 Nrn. (Jan.) Vieweg & Sohn, Braunschweig. j. 10.—

Mitteilungen aus dem Gebiete der Lebensmitteluntersuchung und Hygiene, veröffentlicht v. Schweizer. Gesundheitsamt. 6—8 Hefte. Neukomm & Zimmermann, Bern. j. 8.—

— der physik. Gesellschaft Zürich, v. **Schweitzer.** In zwanglosen Nrn. Alb. Müller, Zürich. à 1—1.50

Monatshefte f. Chemie etc. Abhandlgn. a. d. Sitzungsberichten d. k. Akad. d. W. in Wien. 10 Hefte. (Jan.) Alfred Hölder, Wien. j. 14.—

Digitized by Google
Original from UNIVERSITY OF CALIFORNIA
Generated on 2019-11-01 19:12 GMT / http://hdl.handle.net/2027/uc1.b5215908
Public Domain in the United States, Google-digitized / http://www.hathitrust.org/access_use#pd-us-google

M M

Novitäten, chemische. Bibliogr. Monatsschrift. 6 Nrn. (Okt.) Buchhandlung Gustav Fock, G. m. b. H., Leipzig. j. 4.—

Revue, chemische, über die Fett- u. Harz-Industrie. 12 Nrn. (Jan.) Dr. Louis Allen, Hamburg, Katharinenstraße 25. h. 7.—

Technisch-wissenschaftliches Zentralorgan für die Industrieen der Fette, Öle und Mineralöle, der Seifen-, Wachs-, Kerzen- und Lackfabrikation, sowie der Harze und Harzöle. Inserate Zeile 40 Pfg.

Sammlung chemischer u. chemisch-technischer Vorträge, v. **Ahrens.** In Bänden à 12 Hefte. Ferdinand Enke, Stuttgart. à Band 15.—

Schriften der physikalisch-ökonomischen Gesellschaft zu Königsberg i. Pr. B. G. Teubner, Leipzig. Preis nach Umfang.

Veröffentlichungen der kgl. bayerischen meteorologischen Zentralstation, v. **Schmauss.** Jährlich 1 Band. A. Buchholz, München. à Band 20.—

— des königlich preussischen meteorologischen Instituts. In zwanglosen Heften. Behrend & Co., Berlin W 8. Preise verschieden.

Vierteljahrsberichte des Wiener Vereins zur Förderung des physicalischen und chemischen Unterrichts, v. **Haas.** 4 Hefte. (Jan.) Franz Deuticke, Wien. j. 2.—

Wetter, das. Monatsschrift f. Witterungskunde, v. **Assmann.** 12 Hefte. (Jan.) Otto Salle, Berlin. j. 6.—

Zeitschrift, chemische, v. **Buntrock.** 24 Nrn. (Jan.) Verlag für chemische Industrie, Berlin SO 26. v. 5.—

— f. analyt. Chemie, v. **Fresenius u. Hintz.** 12 Hefte. (Jan.) Kreidel, Wiesbaden. j. 18.—

— f. angewandte Chemie u. Zentralblatt für technische Chemie, v. **Rassow.** 104 Hefte. (Jan.) Otto Spamer, Leipzig. j. 36.—

— für anorganische Chemie, v. **Tammann u. Lorenz.** In Bänden à 4 Hefte. L. Voss, Leipzig. à Band 12.—

— biochemische, v. **Neuberg.** 6 Hefte = 1 Band. Julius Springer, Berlin W 9. à Band 14.—

— f. öffentliche Chemie. 24 Hefte. (Jan.) M. & H. Schaper, Hannover. j. 12.—

— f. physikalische Chemie, Stöchiometrie u. Verwandschaftslehre, v. **Wilh. Ostwald.** 3—4 Bände à 6 Hefte. (Jan.) W. Engelmann, Leipzig u. Berlin. à Band 19.—

— f. physiolog. Chemie, begründet von **Hoppe-Seyler,** hrsg. v. **Kossel.** Jeder Band 6—7 Hefte. K. J. Trübner, Straßburg i. Els. à Bd. 12.—

— für komprimierte u. flüssige Gase, sowie f. die Preßluftindustrie, v. **Sander.** 12 Hefte. (Juli.) C. Steinert, Weimar. h. 8.—

— meteorologische, v. **Hann u. Süring.** 12 Hefte. (Jan.) Vieweg & Sohn, Braunschweig. j. 24.—

— für Untersuchung der Nahrungs- und Genussmittel, sowie der Gebrauchsgegenstände, v. **Buchka, König u. Bömer.** Jährlich 2 Bände à 12 Hefte, mit Beiblatt „Gesetze, Verordnungen sowie Gerichtsentscheidungen betr. Nahrungs- u. Genußmittel- u. Gebrauchsgegenstände." (Jan.) Julius Springer, Berlin W 9. à Band 24.—
Beiblatt apart 12 Hefte j. 8.—

— physikalische, v. **Riecke u. Simon.** 25 Nrn. (Jan.) S. Hirzel, Leipzig. v. 7.50

— für den physikalischen und chemischen Unterricht, v. **Poske.** 6 Hefte. (Jan.) Julius Springer, Berlin W 9. j. 12.—

Zentralblatt, biochemisches. Vollst. Sammelorgan f. d. Grenzgebiete der Medizin u. Chemie, v. **Oppenheimer.** 24 Hefte. (Jan.) Gebr. Borntraeger, Berlin SW 11. j. 37.50

— chemisches, v. **Hesse.** 2 Bände à 26 Nrn. R. Friedländer & Sohn, Berlin NW 6. à Bd. 40.—

F. Pharmazie.

Apotheker-Zeitung. Repertorium der Pharmazie, herausgegeben vom deutschen Apotheker-Verein. 104 Nrn. Selbstverl. des deutschen Apotheker-Vereins, Berlin. j. 10.—

— schweizerische. Herausgeg. vom Schweiz. Apotheker-Verein. 52 Nrn. (Jan.) Art. Institut Orell Füßli, Zürich. v. 2.50

— süddeutsche. 52 Nrn. (Jan.) Stähle & Friedel, Stuttgart. v. 1.25

Digitized by Google
Original from UNIVERSITY OF CALIFORNIA
Generated on 2019-11-01 19:12 GMT / http://hdl.handle.net/2027/uc1.b5215908
Public Domain in the United States, Google-digitized / http://www.hathitrust.org/access_use#pd-us-google

Arbeiten aus dem pharmazeutischen Institut der Universität Berlin. Jährlich 1 Band. Urban & Schwarzenberg, Wien. à Band 7.—

Archiv der Pharmacie, v. **Schmidt u. Beckurts.** 9 Hefte. (Jan.) Selbstverlag des deutschen Apotheker-Vereins, Berlin. j. 12.—

Berichte der deutschen pharmazeutischen Gesellschaft Berlin. 9 Hefte. (Jan.) Gebr. Bornträger, Berlin. j. 15.—

Drogenhändler, der, v. **Petzold,** Friedenau b. Berlin. 104 Nrn. (Jan.) Verlag Adolf L. Herrmann, G. m. b. H., Berlin W 9. v. 1.50

Drogisten-Zeitung. 104 Nrn. (Jan.) Drogisten-Zeitung, G. m. b. H., Leipzig. v. 4.—

— v. **Zitter.** 52 Nrn. (Jan.) Zitter's Verlag, Wien. v. 5.—

Jahresbericht der Pharmacie, hrsg. v. Deutschen Apotheker-Verein, von **Beckurts.** Jährlich 1 Band. Vandenhoeck & Ruprecht, Göttingen. Letzter Jahrgang (1913) 18.—, geb. 19.—

Post, pharmazeutische, v. **Heger.** 104 Nrn. (Jan.) (M. Perles, Wien.) j. 24.— Mit Beiblatt: Chemiker-Zeitung. 24 Hefte. j. 34.—

Praxis, pharmaceutische. Zeitschr. f. wissensch. u. praktische Pharmacie **der Gegenwart, v. Longinovits.** 12 Hefte. (Apr.) **Franz Deuticke, Wien.** j. 14.—

Presse, pharmazeutische. Wochenschrift für die wissenschaftlichen u. gewerblichen Interessen der Pharmazie. 52 Nrn. (Jan.) Franz Deuticke, Wien. j. 14.—

Rundschau, pharmakognostische. Bericht über die jährlich periodisch erschienene Literatur aus dem Gebiete der Drogenkunde und ihrer Hilfswissenschaften, v. **Mitlacher u. Tunmann.** Jährlich 1 Band M. Perles, Wien I. à Band 8.—

Vierteljahresschrift f. praktische Pharmazie, v. Salzmann u. Wobbe. 4 Hfte. (Apr.) Selbstverlag des Deutschen Apothekervereins, Berlin. j. 5.—

Zeitschrift des allgem. österr. Apotheker-Vereins, v. **Noggler.** (Österreichische Zeitschrift für Pharmazie.) 52 Nrn. (Jan.) (Frick, Wien.) j. 14.—

Zeitung, pharmazeutische, v. **Böttger, Urban** u. **Rathje.** 104 Nrn. (Jan.) Julius Springer, Berlin W 9. v. 2.50

Zentralhalle, pharmaceut., für Deutschland, v. **Schneider u. Süss.** 52 Nrn. (Jan.) Otto Maier, G. m. b. H., Leipzig. v. 3.50

IX. Philosophie.

Abhandlungen der Fries'schen Schule, v. **Hessenberg, Kaiser u. Nelson.** In zwanglosen Heften. Vandenhoeck & Ruprecht, Göttingen. Preise verschieden.

— der philosophisch-historischen Klasse der kgl. preüssischen Akademie der Wissenschaften Berlin. Georg Reimer, Berlin W 10. Preise verschieden.

Annalen der Natur- und Kulturphilosophie, v. **Ostwald** und **Goldscheid.** Jährlich 1 Band von 4 Heften. Verlag Unesma G. m. b. H., Leipzig. à Band 14.—

Arbeiten zur Entwicklungspsychologie, v. **Krueger.** In Bänden von 3—6 Heften. Wilhelm Engelmann, Leipzig. à Band ca. 15—20.—

— psychologische, v. **Kraepelin.** In zwanglosen Heften. Wilhelm Engelmann, Leipzig. Preis nach Umfang

Archiv für Philosophie: siehe Archiv f. Gesch. d. Philos. u. f. systematische Philosophie.

— für Geschichte der Philosophie, v. **Stein.** (Archiv für Philosophie. Abt. I.) Jährlich 1 Band v. 4 Heften. (Okt.) Leonhard Simion Nf., Berlin W 57. à Band 12.—

— für Rechts- u. Wirtschaftsphilosophie, v. **Kohler u. Berolzheimer.** Jährlich 4 Hefte. (Okt.) Dr. Walther Rothschild, Berlin-Wilmersdorf. j. 20.—

— f. systematische Philosophie, v. **Stein.** (Archiv für Philosophie, Abt. II.) Jährlich 1 Bd. v. 4 Heften. Leonhard Simion Nf., Berlin W 57. à Bd. 12.—

— f. d. ges. Psychologie, v. **Meumann u. Wirth.** In Bdn. à 4 Hefte. Wilh. Engelmann, Leipzig. à Bd. 22.—

Blätter zur Pflege persönlichen Lebens, v. **Dr. Joh. Müller.** 4 Hefte. Verlag der Grünen Blätter, Mainberg b. Schonungen (Unterfranken). j. 3.40

Digitized by Google
Original from UNIVERSITY OF CALIFORNIA
Generated on 2019-11-01 19:12 GMT / http://hdl.handle.net/2027/uc1.b5215908
Public Domain in the United States, Google-digitized / http://www.hathitrust.org/access_use#pd-us-google

M. S.

Fortschritte der Psychologie und ihrer Anwendungen, v. **Marbe.** In Bänden à 6 Hefte. B. G. Teubner, Leipzig. à Band 12.—

Hegel-Archiv, v. **Lasson.** Jährlich etwa 2 Hefte. Felix Meiner, Leipzig. j. 6.—

Jahrbuch der Görres-Gesellschaft, philosophisches, v. **Gutberlet.** 4 Hefte. Fuldaer Actiendruckerei, Fulda. j. 9.—

Jahrbücher, neue Heidelberger, herausgegeben v. histor. philos. Verein zu Heidelberg. 2 Hefte. G. Koester, Heidelberg. à Heft 3.—

Jahrhundert, das monistische. Wochenschrift für wissenschaftliche Weltanschauung u. Weltgestaltung, v. **Ostwald.** 52 Hefte. (Apr.) Verlag Unesma G. m. b. H., Leipzig. v. 2.50

Imago. Zeitschrift für Anwendung der Psychoanalyse auf die Geisteswissenschaften, v. **Freud, Rank** u. **Sachs.** 6 Hefte. (Jan.) Hugo Heller & Cie., Wien. j. 15.—

Kantstudien. Philosophische Zeitschrift, v. **Vaihinger** u. **Bauch.** 4 Hefte. (Jan.) Reuther & Reichard, Berlin. à Band 12.—

Kultur, ethische. Halbmonatsschr. für ethisch-soziale Reformen, v. **Penzig.** 24 Nrn. (Jan.) Verlag für ethische Kultur, Berlin SO 16. v. 1.60

— theosophische, v. d. theosophischen Gesellschaft Deutschlands (Leipzig). 12 Nrn. (Jan.) Theosophischer Kultur-Verlag, Leipzig. (Ausland j. 7.—), j. 6.—

Leben, theosophisches. 4 Hefte. (Apr.) Paul Raatz, Berlin W 30. (Ausland j. 6.—), j. 5.—

— wahres. Zeitschrift für Seelenforschung. 24 Nrn. (Okt.) Hermann Zieger, Leipzig. h. 1.50

Logos. Internationale Zeitschr. für Philosophie der Kultur, v. **Kroner** u. **Mehlis.** In Bänden à 3 Hefte. J. C. B. Mohr, Tübingen. à Band 10.—

Lotusblüten, neue. 6 Doppelhefte. (Jan.) Jaegersche Verlagsbuchhandlung Leipzig. j. 5.—

Mitteilungen der deutschen Gesellschaft für psychische Forschung. 12 Nrn. (Okt.) Paul Eberhardt, Leipzig. j. 4.—

Monatshefte der Comenius-Gesellschaft für Kultur- und Geistesleben, von **Keller.** 5 Hefte. (Jan.) Eugen Diederichs Verlag, Jena. j. 10.—

Pfad, der theosophische. 12 Hefte. (April.) J. Th. Heller, Nürnberg. j. 9.—

Prana. Zentralorgan für praktischen Okkultismus. 12 Nrn. (Okt.) Theosophisches Verlagshaus Dr. Hugo Vollrath, Leipzig. j. 8.—

Rundschau, neue metaphysische, v. **Zillmann.** 12 Hefte. (Jan.) Paul Zillmann, Groß-Lichterfelde. (Ausland h. 7.—), h. 6.—

Schriften zur angewandten Seelenkunde, v. **Freud.** In zwanglosen Heften. Franz Deuticke, Wien. à Heft ca. 1.50—5.—

Studien, psychische. Monatl. Zeitschr., vorzügl. d. Untersuchung der wenig gekannten Phänomene des Seelenlebens gewidmet, begr. v. **Aksakow,** herausg. v. **Maier.** 12 Hefte. (Jan.) Oswald Mutze, Leipzig. h. 5.—

— psychologische, v. **Wundt.** In Bänden à 6 Hefte. Wilh. Engelmann, Leipzig. Preis verschieden.

Theosophie. Monatsschrift zur Verbreitung und Pflege einer höheren Welt- und Lebensanschauung. 12 Nrn. (April.) Theosophisches Verlagshaus Dr. Hugo Vollrath, Leipzig. j. 6.—

Vierteljahrsschrift f. wissensch. Philosophie u. Soziologie, v. **Paul Barth.** 4 Hefte. (Jan.) O. R. Reisland, Leipzig. j. 12.—

Vorträge und Aufsätze aus der Comenius-Gesellschaft. In Jahrgängen von ca. 3 Heften. Eugen Diederichs, Jena. à Heft —.30—1.50

Welt, die übersinnliche. Monatsschrift f. okkultistische Forschung, v. **Rahn.** 12 Hefte. (Jan.) A. Weinholtz, Berlin. v. 2.—

Weltanschauung, neue. Monatsschrift für Kulturfortschritt auf naturwissenschaftlicher Grundlage, v. **Breitenbach.** 12 Hefte. (Jan.) Reflektor-Verlag, G. m. b. H., Berlin-Halensee. h. 3.—

Zeitschrift für Buddhismus. 6 Hefte. (Jan.) Gustav Brauns, Leipzig. j. 3.—

— für Individualpsychologie, v. **Adler** u. **Furtmüller.** 12 Hefte. (Apr.) Ernst Reinhardt, München. v. 3.—

— für Pathopsychologie, v. **Specht.** 4 Hefte. (Aug.) Wilhelm Engelmann, Leipzig. Preis nach Umfang.

Digitized by Google
Original from UNIVERSITY OF CALIFORNIA
Generated on 2019-11-01 19:12 GMT / http://hdl.handle.net/2027/uc1.b5215908
Public Domain in the United States, Google-digitized / http://www.hathitrust.org/access_use#pd-us-google

Zeitschrift für Philosophie und philosophische Kritik, v. **Schwarz.** 3—4 Bde. à 2 Hefte. Joh. Ambr. Barth, Leipzig. à Band 6.50
— für Philosophie u. Pädagogik, v. **Flügel u. Rein.** 12 Hefte. (Okt.) Beyer & Söhne, Langensalza. v. 1.50
— für positivistische Philosophie, v. **Baege.** Etwa 4 Hefte. (Jan.) Dr. Arthur Tetzlaff, Berlin S 42. j. 10.—
— für Psychologie, v. **Schumann.** In Bänden à 6 Hefte. J. A. Barth, Leipzig. à Band 15.—
— für angewandte Psychologie und psychologische Sammelforschung, v. **Stern u. Lipmann.** In Bänden à 6 Hefte. J. A. Barth, Leipzig. à Band 20.—
— für Spiritismus und verwandte Gebiete, v. **Feilgenhauer.** 52 Nrn. (Jan.) O. Mutze, Leipzig. h. 3.—
Zentralblatt für Okkultismus. Monatsschrift für Erforschung der gesamten Geheimwissenschaften. 12 Nrn. (Juli.) Max Altmann, Leipzig. j. 8.—
— für Psychologie und psychologische Pädagogik, mit Einschluß der Heilpädagogik v. **Peters.** In Bänden à 10 Hefte. Curt Kabitzsch Verlag, Würzburg. à Band 8—10.—

X. Erziehung und Unterricht.

Abhandlungen, pädagogische, v. **Hugo Anders.** 12 Hefte. A. Helmichs Buchhdlg., Bielefeld. j. 4.—
Alumnat, das. Eine pädagog. Zeitschrift, v. **Horn.** 12 Hefte. (Apr.) R. Oldenbourg, München. j. 12.—
Anzeiger für Rußland, pädagogischer, v. **Eggers.** 12 Nrn. (Jan.) Georg Neuner Verlag, Riga. h. 5.—
Arbeit und Kunst in der Schule, schaffende. Zeitschrift für die praktische Ausgestaltung der Arbeitsschule und der Kunsterziehung, v. **Herget.** 12 Hefte. (Jan.) A. Haase, Prag. j. 5.—
Arbeitslehrerin, die. Monatsschrift f. Handarbeitslehrerinnen in Stadt und Land, v. **Schnitter u. Siessen.** 12 Nrn. (Mai.) Süddeutsche Verlagsanstalt, G. m. b. H., Ulm. j. 2.40
Arbeitsschulblatt. 24 Nrn. (Jan.) Dr. Gustav Grunau, Bern. j. 4.20
Arbeitsschule, die. Monatsschrift des deutschen Vereins für Knabenhandarbeit und Werkunterricht, v. **Pabst.** 12 Hefte. (Jan.) Quelle & Meyer, Leipzig. j. 3.—
Arbeitsunterricht, der. Monatsblätter zur Förderung des Handfertigkeits- und Werkunterrichtes im Posener Lande, v. **Gaertig.** 12 Nrn. (Okt.) Oskar Eulitz, Lissa i. Posen. j. 1.—
Archiv, pädagogisches. Monatsschrift f. Erziehung, Unterricht u. Wissenschaft, v. **Ruska.** 12 Hefte. (Jan.) Quelle & Meyer, Leipzig. j. 12.—
— für Pädagogik, v. **Brahn** u. **Döring.** Fr. Brandstetter, Leipzig.
1. Tl.: Die pädagogische Praxis. 12 Hefte. (Okt.) h. 3.—
2. Tl.: Die pädagogische Forschung. 4 Hefte. (Okt.) j. 8.—
— für Volksschullehrer. Monatsblatt für Lehrer an kathol. Volksschulen. 12 Hefte. (Juli.) R. Danehl, Goslar. v. 1.65
Aus der Praxis der Knaben- und Mädchenhandarbeit, v. **Pallat.** 4 Hefte. B. G. Teubner, Leipzig. j. 4.—
Bahnen, neue. Illustr. Monatshefte für Erziehung und Unterricht, v. **Lindemann** u. **Schulze.** Organ d. pädagogischen Literaturgesellschaft N. B. zu Leipzig. 12 Hefte u. 4 Buchbeigaben u. 1 Literaturheft. (Okt.) R. Voigtländers Verlag, Leipzig. j. 6.—
|Anzeigen 3spaltige 45 mm breit pro mm Zeile 15 Pf. Auflage 7000.
Beiträge zur österreichischen Erziehungs- u. Schulgeschichte. In zwanglosen Heften. Carl Fromme, Wien V. Preis nach Umfang.
— zur Kinderforschung und Heilerziehung. In zwanglosen Heften. Herm. Beyer & Söhne, Langensalza. à Heft 30 Pf.—1.—
Blätter f. deutsche Erziehung (früher deutsche Schulreform), v. **Arthur Schulz.** 12 Nrn. (Jan.) Verlag der Blätter für deutsche Erziehung, Birkenwerder bei Berlin. v. 1.—
— neue, aus Süddeutschland f. Erziehg. u. Unterricht, v. **Mosapp.** 6 Hefte. (Jan.) Belsersche Verlagsbuchh., Stuttgart. j. 4.50
— für Fortbildung des Lehrers und der Lehrerin. 24 Nrn. (Okt.) Union Deutsche Verlagsgesellschaft, Berlin S 61. v. 2.—

Digitized by Google
Original from UNIVERSITY OF CALIFORNIA
Generated on 2019-11-01 19:12 GMT / http://hdl.handle.net/2027/uc1.b5215908
Public Domain in the United States, Google-digitized / http://www.hathitrust.org/access_use#pd-us-google

M S

Blätter für das Gymnasial-Schulwesen, vom Bayerischen Gymnasiallehrerverein, v. **Stemplinger.** 6 Doppelhefte. (Jan.) J. Lindauer'sche Buchhandlung, München. j. 10.—

— pädagogische. 52 Nrn. (Jan.) Eberle & Rickenbach, Einsiedeln. j. 3.50

— — 36 Nrn. (Jan.) Val. Höfling, München. j. 3.—

Blätter, pädagogische. Zeitschrift für Lehrerbildung u. Schulaufsicht, v. **Muthesius.** 12 Hefte. (Jan.) Union Deutsche Verlagsgesellschaft, Zweigniederlassung Berlin S 61. j. 12.—

„Einziges in Deutschland den wechselseitigen Beziehungen von Lehrerbildung und Schulaufsicht dienendes Blatt; in fast allen Lehrerseminaren deutscher Zunge und von vielen Schulaufsichtsbeamten gelesen. Deshalb kommen Anzeigen über Lehrmittel u. Erscheinungen der Erziehungs- und Unterrichts-Wissenschaft in demselben sicher an die geeignetsten Adressen. Rezensions-Exemplare sind nur an den Verleger zu senden.

— christlichpädagogische. 12 Nrn. (Jan.) Heinrich Kirsch, Wien. j. 4.—

— pommersche, für die Schule und ihre Freunde, von **Juds.** 52 Nummern. (Jan.) J. Burmeister's Buchh., Stettin. v. 1.50

— f. die Schulpraxis in Volksschulen und Lehrerbildungsanstalten, von **Vogel.** 12 Hefte. (Jan.) F. Korn, Nürnberg. j. 4.—

— für höheres Schulwesen. Deutsche Philologen-Zeitung. v. **Eickhoff.** 52 Nrn. (Jan.) Friedberg & Mode, Berlin W 35. v. 3.—

— f. Taubstumme, v. **Beck.** 12 Nrn. (Jan.) J. Roth, Schw.-Gmünd. j. 1.50

— f. Taubstummenbildg., v. **Wende.** 24 Nrn. (Jan.) E. Staude Berlin. v. 2.50

— deutsche, für erziehenden Unterricht, v. **Mann. 52 Nrn. (Okt.) Beyer & Söhne, Langensalza.** v. 1.60

— neue, f. d. Volksschule d. Herzogt. Bremen u. Verden etc., v. **Deden, Brünjes** u. And. 4 Hefte. (Jan.) F. Schaumburg, Stade. j. 2.50

— für Zwangserziehung und Fürsorge. In zwanglosen Heften. Carl Konegen, Wien I. à Heft ca. 3—4.—

Bürgerschule, die österreichische. Monatsschrift für die methodische Ausgestaltung des Fachunterrichts etc., v. **Weyrich** u. **Fuchs.** 12 Hfte. (Jan.) F. Tempsky, Wien IV. j. 6.—

Bürgerschulzeitung. deutsch-böhmische. 24 Nrn. (Jan.) A. Kunzsche Buchhandlung, Brüx. j. 5.—

Deutschtum im Auslande, das. Vierteljahrshefte des Vereins für das Deutschtum im Auslande. 4 Nrn. (Jan.) Hermann Hillger Verlag, Berlin W 9. j. 2.—

Disziplin, gute. Grundsätze und Ratschläge zur Förderung der äußeren u. inneren Disziplin in Schule u. Haus, v. **Budde** u. **Fielitz.** 24 Nrn. (Okt.) A. Molling & Comp., Hannover. h. 3.—

Elternhaus und Schule. Monatsschrift z. Förderung d. Zusammenwirkens zwischen Schule u. Haus. 12 Hefte. (Okt.) M. Strucken, Düsseldorf. j. 1.80

Elternzeitschrift, deutsche. Blätter für häusliche Erziehung, v. **Küppers.** 12 Hefte. (Okt.) Hermann Beyer & Söhne, Langensalza. h. 2.—

Eos. Vierteljahrsschrift f. d. Erkenntniss u. Behandlung jugendlicher Abnormer. 4 Hefte. (Jan.) Karl Graeser & Co., Wien. j. 10.—

Erziehung und Unterricht. Pädagogische Wochenschrift für die Schulpraxis und Schulchronik. 52 Nrn. (Jan.) Breer & Thiemann, Hamm i. W. v. 1.25

Fachschule, die. Monatsschrift tür den gesamten Unterricht an fachlichen Fortbildungs- u. Gewerbeschulen, v. **Riedl.** 12 Hefte. (Jan.) Carl Aug. Seyfried & Comp., München. j. 5.—

Förderer, der. Halbmonatsschrift zur Vertiefung und Belebung der Schularbeit, v. **Darenberg** u. **Brinkmann.** 24 Hefte. (Okt.) Fr. Wilh. Ruhfus, Dortmund. v. 1.80

Fortbildungsschule, badische. 12 Nrn. (Mai.) Spachholz & Ehrath, Bonndorf. j. 2.40

— die deutsche. 24 Nrn. (Jan.) R. Herrosé's Verlag, Wittenberg. v. 2.50

— die gewerbliche, v. **Mayerhöfer.** 10 Nrn. (Jan.) A. Pichlers Wwe & Sohn, Wien. j. 5.—

— die ostdeutsche. Monatsschrift für das gesamte Fortbildungsschulwesen, v. **Mantel.** 12 Nrn. (Jan.) Priebatschs Buchhandlung, Breslau. v. 1.50

— die westfälische, v. **Oberg.** 12 Nrn. (Jan.) Fr. Wilh. Ruhfus, Dortmund. v. 1.80

Digitized by Google
Original from UNIVERSITY OF CALIFORNIA
Generated on 2019-11-01 19:12 GMT / http://hdl.handle.net/2027/uc1.b5215908
Public Domain in the United States, Google-digitized / http://www.hathitrust.org/access_use#pd-us-google

Fortbildungsschulpraxis. Monatsschrift für das Fortbildungs-, Fach- und Gewerbeschulwesen, v. **Steinert.** 12 Hefte. (Jan.) Alfred Hahn's Verlag, Leipzig. h. 1.35

Fortbildungsschul-Zeitung, preussische. 12 Nrn. (Apr.) Julius Beltz, Langensalza. v. 1.—

Frauenbildung. Zeitschr. f. d. ges. Interessen d. weibl. Unterrichtswesens, v. **Wychgram.** 12 Hefte. (Jan.) B. G. Teubner, Leipzig. h. 6.—

Gymnasium, das humanistische, v. **Uhlig.** 6 Hfte. (Jan.) Carl Winter, Heidelberg. j. 8.—

Hauslehrer, der, Wochenschr. f. d. geistigen Verkehr mit Kindern. 52 Nrn. (Jan.) Verlag des Hauslehrer, Gross-Lichterfelde b. Berlin. v. 1.60

Heimat und Schule. Halbmonatsschrift für die katholischen Lehrervereine Deutschlands, v. **Berberich.** 24 Hefte. (Okt.) J. Pfeiffer, Baden-Baden. v. 2.60

Hilfsschule, die. Monatsschrift für die gesamten Interessen der Hilfsschule und ihrer Lehrer. 12 Nrn. (Jan.) Carl Marhold, Halle a. S. j. 5.—

Jahresbericht, pädagogischer, vereinigt mit „Pädagog. Jahresschau", v. **Clausnitzer** u. **Schlager.** Jährlich 1 Band. (Mai.) Friedrich Brandstetter, Leipzig. j. 7.—

Jahresberichte über das höhere Schulwesen, v. **Rethwisch.** Weidmannsche Buchhandlung, Berlin SW 68. Letzter Jahrgang 22.—

Jahresrundschau, pädagogische, v. **Schiffels.** 4 Nrn. (Okt.) Löwenbergsche B., Trier. j. 2.—

Jugendführung. Zeitschrift für Jünglingspädagogik und Jugendpflege. 12 Hefte. (Apr.) L. Schwann, Düsseldorf. j. 5.—

Jugendpflege, allgemeine deutsche. Prakt. Wegweiser für Jugendausschüsse, -Pfleger u. -Vereine. 12 Nrn. (Apr.) Vestische Buch- u. Kunsthdlg., Franz Arenhold, Buer i. W. j. 1.50

— **im Posener Lande.** Monatsschrift zur Förderung der Jugendpflege, v. **Kempff.** 12 Nrn. (Apr.) Oscar Eulitz, Lissa i. P. j. 1.50

Jungdeutschland-Bund, der. 24 Nrn. (Jan.) E. S. Mittler & Sohn, Berlin SW 68. v. —.75

Junglehrer-Zeitung, deutsche. 24 Nrn. (Jan.) Fr. Seybold's Verlagsbuchhdlg., München. h. 2.—

Kamerad, der treue. Ein illustr. Lehr- u. Lernmittel f. Fortbildungsschulen etc. 12 Nrn. (Jan.) Teutsch, Bregenz. j. 1.50

Kinder, gesunde. Gesunde Frauen. Zeitschr. f. d. gesamten körperlichen und geistigen Interessen der Jugend und der Frauen. 12 Nrn. (Jan.) Wilh. Möller, Oranienburg. j. 1.50

Kindergarten. Zeitschrift für entwickelnde Erziehung in Familie, Kindergarten, Schule. 12 Hefte. (Jan.) L. Oehmigke's Verlag, Berlin SW 68. v. 1 —

Kinderhort, der, v. **Borchers.** 12 Nrn. (Jan.) Bleyl & Kaemmerer, Dresden-Blasewitz. j. 1.85

Kleinkinderpflege, die christliche. Monatsschrift für Kleinkinderlehrerinnen. 12 Nrn. (Jan.) Bleyl & Kaemmerer, Dresden. j. 2.45

Kleinkinderschulbote. Herausgeg. v. Oberlinhaus in Nowawes. 12 Nrn. (Jan.) Stiftungsverlag, Potsdam. j. 1.50

Korrespondenzblatt für katholische Lehrer, Lehrerinnen u. Schulfreunde. 12 Nrn. (Jan.) Löwenberg'sche Buchhandlung, Trier. j. 2.—

— für die höheren Schulen Württembergs, v. **Planck** u. **Weitbrecht.** 12 Hefte. (Jan.) W. Kohlhammer, Stuttgart. j. 10.—

Leben und Arbeit. Von Bürgern u. Freunden der Landerziehungsheime. 4 Hefte. (Jan.) R. Voigtländers Verlag, Leipzig. j. 1.—

Lehrerfreund, der, v. **Kranzhoff.** 36 Nrn. (April.) Jos. Kessels, Aachen. v. 1.25

Lehrerheim, das. 52 Nrn. (Jan.) Rob. Lutz, Stuttgart. v. 1.60

Lehrerin, die, v. **Treuge** u. **Ohnesorge.** 52 Nrn. (Okt.) B. G. Teubner, Leipzig. Ausg. I v. 2.40, Ausg. II—IV v. 2.—, Ausg. V—VIII. v. 1.60

— die katholische. 24 Nrn. (Jan.) Val. Höfling Verlag, München. j. 2.—

Lehrerinnenhort. Verbandsblatt des Allgem. Wohlfahrtsverbandes deutscher Lehrer u. Lehrerinnen. 26 Nrn. (Jan.) Hellmuth Wollermann, Braunschweig. v. 1.—

Digitized by Google

Original from UNIVERSITY OF CALIFORNIA

Generated on 2019-11-01 19:12 GMT / http://hdl.handle.net/2027/uc1.b5215908
Public Domain in the United States, Google-digitized / http://www.hathitrust.org/access_use#pd-us-google

		M.
Lehrer-Zeitung, deutsche, v. **Grünweller.** 104 Nrn. (Jan.) Fr. Zillessen, Berlin C 19.	v.	2.—
— Leipziger, v. **Rösch.** Organ des Leipziger Lehrervereins u. d. Verwaltung d. Comeniusstiftung. 41—43 Nrn. (Jan.) Alfr. Hahn, Leipzig.	v.	1.25
— Posener. 52 Nrn. (Jan.) Oskar Eulitz, Lissa.	v.	1.25
— schweizerische. 52 Nrn. (Jan.) Art. Institut Orell Füssli, Zürich.	j.	5.50
— Thüringer. 52 Nrn. (Jan.) R. Wagner Sohn, Weimar.	v.	2.—
— westdeutsche. Zeitschr. z. Förd. d. kath. Schule u. d. Lehrerstandes, v. **Schmitz.** 52 Nrn. (Jan.) J. P. Bachem, Köln.	v.	2.—
— neue westdeutsche. Pädagogische Wochenschrift d. Provinzial-Vereine v. Rheinland u. Westfalen. 52 Nrn. (Jan.) S. Lucas, Elberfeld.	v.	1.80
— für Westfalen, die Rheinprovinz und die Nachbargebiete, v. **Anders.** 52 Nrn. (Jan.) Helmich's Buchh., Bielefeld.	v.	1.50
Lehrmittel, die, der deutschen Schule. Mittlgn., Ratschläge u. Beurteilungen a. d. Praxis d. höh. Lehranst., Volks- u. Fortbildungsschulen, v. **Priebatsch.** ca. 8 Nrn. (Jan.) Priebatsch's Buchh., Breslau.	j.	3.—
Lehrmittel-Markt, der. Schule und Technik. Fachblatt für den gesamten Lehrmittel-Handel und Schulbedarf. 12 Nrn. (Jan.) J. Wichterich, Leipzig.	j.	1.60
Lehrmittelschau. Deutsches Zentralorgan f. d. ges. Lehrmittelwesen und für Schulzimmerausstattung, v. **Seyfert.** 2—4 Nrn. (Jan.) E. Wunderlich, Leipzig.	à	—.20
Lehrproben u. Lehrgänge aus d. Praxis der höheren Lehranstalten, von **Fries.** 4 Hefte. Buchhdlg. d. Waisenhauses, Halle a. S.	j.	10.—
Lyzeum, das. Monatsschrift für die Interessen der höheren Mädchenbildung, v. **Lenschau.** 12 Nrn. (Okt.) Moritz Diesterweg, Frankfurt (Main).	v.	3.—
Mädchenbildung auf christlicher Grundlage. 12 Hefte. (Jan.) Ferd. Schöningh, Paderborn.	j.	5.—
Mädchenschulen, die höheren, v. **Güldner.** 24 Hefte. (Jan.) A. Marcus & E. Weber's Verlag, Bonn.	j.	12.—
Mitteilungen des Vereins der Freunde des humanistischen Gymnasiums, v. **Frankfurter.** In zwanglosen Heften. Carl Fromme, Wien. à Heft —.50 bis		1.50
— aus dem Frankfurter Schulmuseum, v. **Liermann** und **Dienstbach.** 6 Hefte. (Apr.) Moritz Diesterweg, Frankfurt a. M.	j.	2.50
— aus dem württembergischen Schulmuseum. 4 Nrn. (Juli.) Holland & Josenhans, Stuttgart.	j.	1.50
— monatliche, des Vereins zur Erhaltung der evangelischen Volksschule, v. **Zillessen.** 12 Nrn. (Jan.) Fr. Zillessen, Berlin C 19. (Für Mitglieder des Vereins j. 1.—)	j.	2.—
Mittelschule, österreichische. Organ der Vereine „Mittelschule in Wien" etc. 7 Hefte. Alfred Hölder, Wien.	j.	7.20
— die technische. 12 Nrn. (Jan.) Degener & Co., Zeitschriftenverlagsgesellschaft m. b. H., Leipzig.	j.	6.—
Monatsblatt d. evangelischen Lehrerbundes, v. **Kerner.** 12 Hfte. (Okt.) H. Wollermann, Braunschweig.	j.	3.—
Monatsblätter für den evangelischen Religionsunterricht, von **Spanuth.** 12 Hefte. (Jan.) Vandenhoeck & Ruprecht, Göttingen.	h.	3.—
— für den katholischen Religionsunterricht an höheren Lehranstalten. 12 Hefte. (Jan.) J. P. Bachem, Köln.	h.	4.—
— f. d. Schulaufsicht, v. **Fleischer.** 12 Hefte. (Apr.) Ferd. Hirt, Breslau.	j.	4.—
Monatshefte der Comenius-Gesellschaft für Volkserziehung v. **Keller.** 5 Hefte. (Jan.) Eugen Diederichs Verlag, Jena.	j.	4.—
Monatsschrift f. höhere Schulen, v. **Köpke** u. **Matthias.** 12 Hefte. (Jan.) Weidmann'sche Buchhdlg., Berlin SW 68.	j.	16.—
— katechetische. Blätter f. Erziehung u. Unterricht m. bes. Berücksicht. der Katechese, v. **Bürgel.** 12 Nrn. (Jan.) Heinrich Schöningh, Münster.	j.	2.60
Mit Beiblatt: Predigt u. Katechese oder Liter. Anzeigen (je 6 Nrn.)	j.	4.—
— f. katholische Lehrerinnen. 12 Hfte. (Jan.) F. Schöningh, Paderborn.	j.	6.—
Monatsschriften der Comenius-Gesellschaft, Gesamt-Ausgabe, v. **Keller.** 10 Hefte. (Jan.) Eugen Diederichs Verlag, Jena.	j.	12.—

Digitized by Google
Original from UNIVERSITY OF CALIFORNIA
Generated on 2019-11-01 19:12 GMT / http://hdl.handle.net/2027/uc1.b5215908
Public Domain in the United States, Google-digitized / http://www.hathitrust.org/access_use#pd-us-google

M ₰

Monika. Zeitschrift für katholische Mütter u. Hausfrauen, v. **Zimmerer.** 52 Nrn. (Jan.) L. Auer, Donauwörth. h. 1.50

Mutter und Kind. Illustr. Monatsschr. z. Pflege und Erziehung d. Kinderwelt. 12 Nrn. (Jan.) Wagner'sche Verlags-Anstalt, Bern. j. 4.—

Neuigkeiten, pädagogische. Ratgeber u. Wegweiser auf dem Gebiete der Lehr- und Lernmittel. 4 Hefte. (Jan.) K. F. Koehler Baarsortiment, Leipzig. gratis.

Organ d. Taubstummen-Anstalten in Deutschland, v. **Vatter.** 12 Nrn. (Jan.) Bindernagel, Friedberg. j. 9. –

Pharus. Katholische Monatsschrift für Orientierung in der gesamten Pädagogik. 12 Hefte. (Jan.) Buchhandlung L. Auer, Donauwörth. h. 4.—

Phillologen-Blatt, deutsches. Korrespondenz-Blatt für den akademisch gebildeten Lehrerstand, v. **Hoofe.** 48 Nrn. (Jan.) Quelle & Meyer, Leipzig. v. 3.—

Praxis, die, der Arbeitsschule. Ein Sammelbuch für pädagogische Erfahrungswissenschaft, v. **Warmuth.** 12 Hefte. Carl Aug. Seyfried & Comp., München. j. 3.—

— die, der Landschule, v. **Haese.** 12 Hefte. (Juli.) R. Danehl, Goslar. v. 1.65

— der Volksschule. Neue Monatshefte f. Lehrerfortbildung u. Reformenpflege, v. **Rosenkranz.** 12 Hefte. (Jan.) Herm. Schroedel, Halle. v. 1.25

— d. kathol. Volksschule. Blätter f. Pädagogik u. Magazin f. Lehr- und Lernmittel. 24 Nrn. (Jan.) Franz Goerlich, Breslau. h. 1.50

Privatunterricht, der. Monatsschrift zur Verbreitung allgemeiner und praktischer Kenntnisse. 12 Nrn. (Juni.) A. Schönfeld, Wien IX. j. 2.50

Ratgeber für Jugendvereinigungen, herausg. von der Zentralstelle für Volkswohlfahrt. 12 Nrn. (Jan.) Carl Heymanns Verlag, Berlin W 8. j. 1.—

Reform, pädagogische, v. **Paulsen.** 52 Nrn. (Jan.) Verlag der pädagogischen Reform Wilh. Senger, Hamburg 36. v. 2.10

Gemeinschaftliches Eigentum von ca. 300 Hamburger Lehrern und Lehrerinnen, gelesen von fast allen Lehrern und Lehrerinnen Hamburgs. Zugleich Organ der permanenten „Hamburger Lehrmittel-Ausstellung". Probenummern und Insertionstarif gratis und franko. Gegründet 1877.

Roland. Monatsschrift für freiheitliche Erziehung. 12 Hefte. (Jan.) Alfred Janssen, Hamburg. h. 2.—

Rundschau, pädagogische. Zeitschrift für Schulpraxis und Lehrerfortbildung, v. **Mandl.** 12 Hefte. (Juli.) (R. Lechner & Sohn, Wien.) h. 6.—

Säemann, der. Monatsschrift für Jugendbildung und Jugendkunde, v. **Götze.** 12 Hefte. (Jan.) B. G. Teubner, Leipzig. v. 2.—

Sammlung pädagogischer Vorträge, v. **W. Meyer-Markau.** 6 Hefte. (Apr.) C. Marowsky, Minden i. W. j. 1.80

Schulanzeiger f. Niederbayern. 36 Nrn. (Jan.) Attenkofer, Straubing. j. 2.70

— f. Oberfranken, v. **Weiss.** 12 Nrn. (Jan.) (Giessel, Bayreuth.) j. 2.—

— Oberpfälzer, von **Reisinger u. Lindner.** 24 Nrn. (Jan.) F. Pustet, Regensburg. j. 2.40

Schulanzeiger, Schwäbischer. 24 Nrn. (Jan.) Bayerisches Schulmuseum, Augsburg. Unter Kreuzband j. 3.—

Der „Schwäbische Schulanzeiger" ist amtlich empfohlen, wird in den Schulorten Schwabens von der Gemeinde gehalten und daher in sämtlichen Schul- und vielen Pfarrhäusern gelesen und als Inventarstück der Schulen aufbewahrt, weshalb die Anzeigen bleibenden Wert besitzen. Empfiehlt sich daher besonders zu Anzeigen von Schulartikeln und Haushaltungsgegenständen. Anzeigen: 2sp. 55 mm 15 Pfg. Bei Wiederholung bis zu 50% Rabatt. Als Rezensions-Exemplare sind Werke aus allen einschlägigen Fächern u. andere Schulobjekte erwünscht. Beilagen: 15 M.

— für Unterfranken u. Aschaffenburg, v. **Erbshäuser.** ca. 24 Nrn. (Jan.) (Stahel'sche Hofbuchhandlung, Würzburg.) j. 2.50

Schulaufsicht, die. Organ des Reichsbundes der österr. Bezirksschulinspektoren, v. **Kundi** u. **Schwalm.** 10 Nrn. (Jan.) G. Freytag & Berndt, Wien. j. 4.—

Schulblatt, amtl., f. d. Reg.-Bez. Arnsberg. 12 Nrn. (Jan.) F. W. Becker, Arnsberg. j. 1.25

— Berner. 52 Nrn. (Jan.) Büchler & Co., Bern. h. 2.25

— für die Herzogtümer Braunschweig und Anhalt. 36 Nrn. (Jan.) Appelhans & Co., Braunschweig. v. 1.—

Digitized by Google
Original from UNIVERSITY OF CALIFORNIA
Generated on 2019-11-01 19:12 GMT / http://hdl.handle.net/2027/uc1.b5215908
Public Domain in the United States, Google-digitized / http://www.hathitrust.org/access_use#pd-us-google

		ℳ ₰
Schulblatt, Bremer, v. **Budde.** 12 Nrn. (Okt.) Eduard Hampe, Bremen.	j.	2.—
— amtliches, für den Reg.-Bez. Coblenz. 12 Nrn. (Jan.) Heusers Verlag, Neuwied.	j.	2.—
— elsass-lothring., v. **Stehle.** 24 Nrn. (Jan.) Strassb. Druckerei und Verlagsanstalt, Strassburg.	j.	5.—
— evangelisches, begründet v. **Dörpfeld.** Herausg. v. **Achinger.** 12 Nrn. (Jan.) Herm. Beyer & Söhne, Langensalza.	j.	6.—
— evangelisches. Organ d. evangel. Schulvereins in Bayern. 12 Nrn. (Jan.) J. P. Peter, Rothenburg a. T.	j.	2.—
— evangelisch-lutherisches. Monatsschrift für Erziehung und Unterricht. 12 Nrn. (Jan.) St. Louis. (Schriftenverein, Zwickau.)	j.	6.—
— amtliches, f. d. Regierungsbez. Hildesheim. 24 Nrn. (Apr.) Aug. Lax, Hildesheim.	j.	1.50
— katholisches, v. **Sendler.** 12 Hefte. (Jan.) H. Handel, Breslau.	h.	2.—
— amtl., f. d. Regierungsbezirk Merseburg. 12 Nrn. (Jan.) Stollberg, Merseburg.	j.	1.20
— amtl., f. d. Reg.-Bez. Minden. 12 Nrn. (Mai.) J. C. C. Bruns, Minden.	j.	1.25
— für die deutschen Kolonien in Rußland. Monatsschrift zur Förderung des Schulwesens und der Lehrerbildung, v. **Schmidt-Taganrog.** 12 Nrn. Gottlieb Schaad, Prischib.	j.	7.—
— d. Provinz Sachsen, v. **Mackeprang.** 52 Nrn. (Jan.) Heinrichshofen's Sortiment, Magdeburg.	v.	1.50
— amtliches, für den Reg.-Bez. Schleswig. 24 Nrn. (Jan.) Julius Bergas, Schleswig.	j.	2.—
— für den Regierungsbezirk Trier, amtliches. 12 Nrn. (Juli.) Fr. Lintzsche Buchh., Trier.	j.	2.—
— allgemeines, für den Regierungsbez. Wiesbaden. 36 Nrn. (Jan.) Bechtold & Co., Wiesbaden.	j.	4.50
— amtliches, für den Reg.-Bez. Wiesbaden. 24 Nrn. (Jan.) Rud. Bechtold & Co., Wiesbaden.	j.	1.50
Schulblätter, südwestdeutsche, v. **Burger.** 12 Nrn. (Jan.) F. Gutsch, Karlsruhe.	j.	5.—
Schulbote für Hessen, v. **Mink.** 52 Nrn. (Jan.) Emil Roth, Giessen.	j.	6.—
— österreichischer, v. **Frisch.** 11 Nrn. (Jan.) A. Pichler's Wwe. & S., Wien.	v.	1.80
Schule, die christliche. 12 Hefte. (Jan.) Ph. Brönner'sche Buchhdlg., Eichstätt.	j.	6.—
— die deutsche, v. **Pretzel.** 12 Hefte. (Jan.) Julius Klinkhardt, Leipzig.	h.	4.—
— die deutsche, im Auslande. 12 Nrn. (Jan.) Heckners Verlag, Wolfenbüttel.	j.	6.—
— freie. 12 Nrn. (Jan.) Moritz Stern, (Central-Antiquariat) Wien.	j.	4.—
Schüler, der höhere. Zeitschrift für Schule und Elternhaus. 52 Nrn. (Jan.) „Der höhere Schüler", Charlottenburg.	v.	2.—
Schule und Haus. Elternzeitung zur Förderung der Jugenderziehung u. des Unterrichts, v. **Manda.** 12 Hefte. (Apr.) G. & R. Karafiat, Brünn.	j.	5.—
Schule und Volk. (Die Schulpolitik). 12 Nrn. (Okt.) Düssel-Verlag, Düsseldorf.	j.	1.70
Schulfreund. Organ für neue Schulkunst. 12 Nrn. (Jan.) C. Riethmüller, Kirchheim u. Teck.	j.	2.—
— der. Monatsschrift zur Förderung des Volksschulwesens und der Jugenderziehung. 12 Hefte. (Okt.) Breer & Thiemann, Hamm.	j.	6.—
— — Pädagogische Zeitschrift für Elsass-Lothringen. 24 Nrn. (Jan.) P. Even, Metz.	j.	5.50
— Katholischer. Mit Beilage: Der katholische Jüngling. 12 Nrn. (Jan.) Mayer & Co., Wien.	j.	2.60
Schulgemeinde, die freie. Organ des Bundes für freie Schulgemeinden u. der freien Schulgemeinde Wickersdorf. 4 Hefte. (Okt.) Eugen Diederichs Verlag, Jena.	j.	2.—
Schulhaus, das. Zentralorgan für Bau, Einrichtung u. Ausstattung der Schulen und verwandten Anstalten, v. **Schoenfelder.** 12 Hefte. (Jan.) Schulhaus-Verlag, Charlottenburg.	j.	9.50
Schulleiter, der. Zeitschrift für die Interessen der Schulleiter Deutsch-Österreichs. 12 Nrn. (Jan.) F. Tempsky, Wien IV.	j.	4.—

Digitized by Google
Original from UNIVERSITY OF CALIFORNIA
Generated on 2019-11-01 19:12 GMT / http://hdl.handle.net/2027/uc1.b5215908
Public Domain in the United States, Google-digitized / http://www.hathitrust.org/access_use#pd-us-google

		M.
Schulpflege, die. Organ des preussischen Rektorenvereins. 52 Nrn. (Jan.) L. Düringshofen, Berlin NO 18.	h.	3.—
Schulpraxis, deutsche. Wochenblatt für Praxis, Gesch. u. Lit. d. Erz. u. d. Unterrichts, v. **Seyfert.** 52 Nrn. (Jan.) E. Wunderlich, Leipzig.	v.	1.60
Schultechnik. Spezialorgan für die Nutzbarmachung moderner Technik und technischer Lehrmittel v. **Lemke.** 12 Nrn. (Apr.) Schultechnik-Verlag, Storkow (Mark).	j.	3.—
Schul- und Elternzeitung, heilpädagogische, v. **Lorenz, Lazar** u. **Pulzer.** 12 Nrn. (Jan.) H. Kirsch, Wien I.	j.	5.—
Schul- und Kirchenbote. 24 Nrn. (Jan.) H. Zeidner, Kronstadt (Ungarn.)	h.	2.50
Schulwart. Zentralorgan für Lehr- und Lernmittel. 4 Hefte. F. Volckmar, Leipzig.	à Heft	—.30
|Vorzügliches Insertionsorgan für Lehrmittel und pädagogische Literatur.		
Schulwochenblatt, württemberg., v. **Schnizer.** 52 Nrn. (Jan.) Chr. Belser, Stuttgart.	j.	5.30
Schulzeitung, badische, v. **Herrigel.** 52 Nrn. (Jan.) „Konkordia, A.-G.", Bühl.	v.	1.—
— Frankfurter, v. **Möller.** 24 Nrn. (Jan.) A. Neumann'sche Buchhandlung, Frankfurt a. M.	j.	5.—
— Hamburgische. Eine Wochenschrift f. d. Angelegenh. d. Unterrichts etc., v. **Günther.** 52 Nrn. (Jan.) Schroeder & Jeve, Hamburg.	v.	1.60
— hannoversche. v. **Brunotte.** 52 Nrn. (Jan.) Helwingsche V., Hannover.	v.	1.50
— hessische. Ein Blatt für die Lehrer der Provinz Hessen-Nassau, v. **Kimpel.** 52 Nrn. (Jan.) Hess. Schulbuchhandlung R. Röttger, Kassel.	j.	4.—
— kathol., f. Mitteldeutschland. 36 Nrn. (Jan.) Fuldaer Aktiendrukerei, **Fulda.**	v.	1.—
— — f. Norddeutschland. Mit 4 Beilagen: Rundschau auf dem Gebiete der Jugend-, Volks- und Geschenk-Literatur, Rechtskunde über Schul- und Lehrerverhältnisse, pädagogische Bücherhalle u. Fortbildungsschule. 52 Nrn. (Jan.) F. Goerlich, Breslau.	v.	1.80
— Laibacher, v. **Swoboda.** 12 Nrn. (Jan.) v. Kleinmayr & Bamberg, Laibach.	h.	2.—
— preußische, v. **Karstedt.** 104 Nrn. (Jan.) C. Seyffarth, Liegnitz.	v.	1.50
— sächsische. 48 Nrn. (Jan.) Julius Klinkhardt, Leipzig.	h.	3.—
— schlesische, v. **Langenmeyr.** 52 Nrn. (Jan.) Priebatsch's Buchhandlg., Breslau.	v.	1.75
— schleswig-holstein., v. **Stolley.** 52 Nrn. (Jan.) A. Westphalen, Flensburg.	v.	1.50
Sokrates. Zeitschrift für das Gymnasialwesen, v. **Schroeder.** 12 Hefte. (Jan.) Weidmannsche Buchhandlung, Berlin SW 68.	j.	20.—
Sonde, die. Monatsschrift für fortschrittliche theoretische u. praktische Pädagogik etc. 12 Hefte. (Jan.) Friedrich Kortkamp, Langensalza.	v.	1.50
Studien, pädagogische, v. Schilling. 6 Hefte. (Jan.) Bleyl & Kaemmerer, Dresden.	j.	6.—
— pädagogisch-psychologische, v. **Seyfert.** 12 Nrn. (Jan.) Ernst Wunderlich, Leipzig.	j.	2.—
Taubstummen-Führer, der. 26 Nrn. (Jan.) Paulinusdruckerei, Trier.	h.	2.—
Unterrichts-Technik, moderne. Zentralorgan für d. technische Einrichtung von Hochschulen u. Lehranstalten aller Art. 24 Hefte. (Jan.) W. v. Frankenstein Verlag, Berlin N 65.	j.	8.—
Vergangenheit und Gegenwart. Zeitschrift für den Geschichtsunterricht und staatsbürgerliche Erziehung in allen Schulgattungen. v. **Friedrich** u. **Rühlmann.** 6 Hefte. (Jan.) B. G. Teubner, Leipzig.	j.	6.—
Verordnungsblatt für das Schulwesen in Kärnten. Mit Beilage: Fachblatt. 24 Nrn. (Jan.) F. v. Kleinmayr, Klagenfurt.	j.	3.20
— — Mit Fachblatt. 12 Nrn.	j.	5.—
— — Fachblatt allein. 12 Nrn.	j.	1.80
Volkserzieher, der, v. **Schwaner.** 26 Nrn. (Jan.) Volkserzieher-Verlag, Schlachtensee bei Berlin.	v.	1.50
Volksgesundung durch Erziehung. Monatshefte für Lebenserziehung in Haus, Gesellschaft usw. In zwanglosen Heften. (Jan.) Mathilde Zimmer-Haus G. m. b. H., Berlin-Zehlendorf.	12 Hefte	5.—

Digitized by Google
Original from UNIVERSITY OF CALIFORNIA
Generated on 2019-11-01 19:12 GMT / http://hdl.handle.net/2027/uc1.b5215908
Public Domain in the United States, Google-digitized / http://www.hathitrust.org/access_use#pd-us-google

		ℳ ₰
Volksschulbote, hannoverscher, v. **Kreipe u. Lohmann.** Mit Beilage: Die Fortbildungsschule. 24 Nrn. (Jan.) Gerstenberg, Hildesheim.	v.	—.70
Volksschule, die, v. **Löchner.** 24 Nrn. (Jan.) Bonz & Comp., Stuttgart.	j.	5.—
— die, v. **Hemprich.** 24 Nrn. (Apr.) Julius Beltz, Langensalza.	h.	3.—
— die katholische. 24 Nrn. (Jan.) Verlagsanstalt Tyrolia, Bozen.	j.	5.—
— die zweisprachige, v. **Volkmer.** 12 Hefte. (Jan.) F. Hirt, Breslau.	v.	1.—
Volksschullehrerinnen-Zeitung, preußische. 24 Nrn. (Apr.) F. E. Fischer, Leipzig.	v.	1.25
Wacht, die. Organ des neuen preuß. Lehrervereins. 52 Nrn. (Jan.) C. W. Offenhauer, Eilenburg.	v.	1.50
Warte, pädagogische. Zeitschrift für Lehrerfortbildung, Konferenzwesen und pädagogische Kritik, v. **Beetz u. Rude.** 24 Hefte. (Jan.) A. W. Zickfeldt, Osterwieck.	v.	1.50
— oesterreichische pädagogische, v. **Kemetter.** 24 Nrn. (Nov.) H. Kirsch, Wien.	j.	4.—
Wissenschaft und Schule. Kathol. Schulzeitung f. Nordwestdeutschland. 52 Nrn. (Jan.) Fr. Borgmeyer, Hildesheim.	v.	1.50
Woche, pädagogische. 52 Nrn. (Jan.) J. Stahl, Arnsberg.	v.	1.50
Zeitschrift f. christliche Erziehungswissenschaft v. **Pötsch** u. **Stroh.** 12 Hefte. (Okt.) Ferd. Schöningh, Paderborn.	j.	6.—
— für Geschichte der Erziehung und des Unterrichts. 4 Hefte. Weidmannsche Buchhandlung, Berlin SW 68.	j.	8.—
— katholische, für Erziehung und Unterricht. Katholische Schulkunde, v. **Cüppers.** 12 Hefte. (Jan.) L. Schwann, Düsseldorf.	v.	1.—
— f. d. gesamte Fortbildungsschulwesen. 24 Hefte. (Okt.) Lipsius & Tischer, Kiel.	v.	2.50
— für das ländliche Fortbildungsschulwesen in Preußen, v. **Lembke.** 12 Hefte. (Okt.) Deutsche Landbuchhandlung G. m. b. H., Berlin SW 11.	j.	6.—
Das Blatt wird auf Veranlassung des Kgl. Preuss. Ministeriums für Landwirtschaft, Domänen und Forsten jedem Kreisschulinspektor und jedem Leiter einer ländlichen Fortbildungsschule in Preussen zugestellt. Vorzügliches Insertionsorgan für die Pädagogische Literatur.		
— für gewerblichen Unterricht, v. Oberlehrer Ing. **A. Freund.** 52 Nrn. (Jan.) XXX. Jahrgang. Seemann & Co., Leipzig.	v.	3.—
Anzeigen 3 gespaltene Col.-Zeile, 63 mm breit, 30 Pfg. Beilagen 20 M. Auflage 2100. Organ des Deutschen Gewerbeschulverbandes. Für Anzeigen über gewerbliche Lehrmittel, Schulbücher und Bekanntmachungen auf dem Gebiete des gewerbl. Fortbildungsschulwesens das geeignetste Blatt.		
— f. d. österreichischen Gymnasien, v. **Huemer, Hauler** u. **Radermacher.** 12 Hefte. (Jan.) Alfred Hölder, Wien.	j.	24.—
— für Hochschulpädagogik, herausgeg. von der Gesellschaft für Hochschulpädagogik, v. **Schmidkunz.** 4 Hefte. (Jan.) K. F. Koehler Verlag, Leipzig.	j.	5.50
— für Jugenderziehung und Jugendfürsorge. 24 Nrn. (Okt.) A. Trüb & Cie., Aarau.	j.	6.—
— für Kinderforschung, mit besonderer Berücksichtigung der pädagogischen Pathologie (Die Kinderfehler). 12 Hefte. (Okt.) H. Beyer & Söhne, Langensalza.	j.	6.—
— für Kinderpflege. Ein Blatt für Mütter. 12 Hfte. (Jan.) Brandus'sche Verlagsbuchhandlung, Berlin W 35.	j.	3.—
— f. lateinlose höhere Schulen, v. **Schmitz-Mancy.** 12 Nrn. (Okt.) B. G. Teubner, Leipzig.	j.	12.—
— österreichische, für Lehrerbildung. 10 Hefte. (Jan.) F. Tempsky, Wien.	j.	10.—
— für Lehrmittelwesen und pädagogische Literatur, v. **Frisch.** 10 Hefte. (Jan.) A. Pichlers Wwe. & Sohn, Wien.	j.	4.20
— schweizer. pädag., herausgegeben vom schweizer. Lehrerverein. 6 Hfte. (Jan.) Art. Institut Orell Füssli, Zürich.	j.	3.50
— für pädagogische Psychologie u. experimentelle Pädagogik, v. **Meumann** u. **Scheibner.** 12 Hefte. (Jan.) Quelle & Meyer, Leipzig.	j.	10.—
— für das Realschulwesen. 12 Hefte. (Jan.) Alfred Hölder, Wien.	j.	14.—
— bayrische, für das Realschulwesen, v. **Ebner.** 10 Nrn. (Jan.) Carl Koch's Verlag, Nürnberg.	j.	5.—
— für die Reform der höheren Schulen, v. **Eickhoff.** 4 Nrn. (Jan.) B. G. Teubner, Leipzig.	j.	3.—

Digitized by Google
Original from UNIVERSITY OF CALIFORNIA
Generated on 2019-11-01 19:12 GMT / http://hdl.handle.net/2027/uc1.b5215908
Public Domain in the United States, Google-digitized / http://www.hathitrust.org/access_use#pd-us-google

M ₰

Zeitschrift für den evangelischen Religionsunterricht, v. **Halfmann** u. **Schuster.** 8 Hefte. (Okt.) Reuther & Reichard, Berlin W 9. j. 8.—
— für die Behandlung Schwachsinniger. 12 Nrn. (Jan.) Carl Marhold, Halle a. S. j. 6.—
— für das österreich. Volksschulwesen, v. **Becker.** 12 Hefte. (Jan.) F. Tempsky, Wien. j. 4.—
Zeitschriftenliteratur, die neueste, aus dem Gebiete des deutschen Fach- und Fortbildungsschulwesens. 4 Nrn. (Okt.) Seemann & Co., Leipzig. j. 3.—
Zeitung, pädagogische, herausg. v. Berliner Lehrerverein. 52 Nrn. (Jan.) W. & S. Loewenthal, Berlin C 19. j. 8.80
Zentralblatt für die ges. Unterrichtsverwaltung in Preußen. 12 Hefte. (Jan.) J. G. Cotta'sche Buchhdlg. Nachf., Zweigniederlassung Berlin W 35. j. 7.—
— für das gewerbliche Unterrichtswesen in Österreich, v. **Pliwa.** A. Hölder, Wien. à Band 4 Hefte 14.—
— für Volksbildungswesen, v. **Lampa.** 12 Nrn. (Jan.) W. Kohlhammer, Stuttgart. j. 3.—
Zentral-Organ für Mädchen-Fortbildungsschulen. 24 Nrn. (Jan.) Verlag E. Breier, Berlin-Schöneberg. v. 2.—

XI. Allgemeine und vergleichende Sprachwissenschaft. Klassische und orientalische Sprachen. Klassische Altertumskunde.

Anzeiger, archäologischer. Beiblatt zum Jahrbuch d. archäolog. Instituts. 4 Hefte. (April.) G. Reimer, Berlin. j. 4.—
Archiv für Papyrusforschung und verwandte Gebiete, v. **Wilcken.** 4 Hefte = 1 Band. B. G. Teubner, Leipzig. à Band 24.—
— für Philologie des Mittelalters und der Renaissance, Münchener. v. **Wilhelm.** In zwanglosen Heften. Georg D. W. Callwey, München. Preis nach Umfang.
Beiträge zur Assyriologie und semitischen Sprachwissenschaft. In zwanglosen Heften. J. C. Hinrichs'sche Buchhandlung, Leipzig. Preis nach Umfang.
Bibliographie, orientalische, v. **Scherman.** In Bänden à 3 Hefte. Reuther & Reichard, Berlin W 35. à Band 14.— (Ausland 14.50)

M ₰

Bibliotheca philologica classica. 4 Hefte. (Juli.) O. R. Reisland, Leipzig. j. 7.—
Forschungen, indische, v. **Hillebrandt.** In zwangl. Heften. M. & H. Marcus, Breslau. Preise verschieden.
— indogermanische. Zeitschrift für indogerm. Sprach- u. Altertumskunde, v. **Brugmann** u. **Streitberg,** mit dem Beiblatt: Anzeiger für indogerm. Sprach- u. Altertumskunde, v. **Streitberg.** à Bd. 4—5 Hefte, Anzeiger 2—3 Hefte. Karl J. Trübner, Straßburg. à Bd. 16.—
Glotta. Zeitschrift für griechische und lateinische Sprache, v. **Kretschmer** u. **Kroll.** In Bänden à 4 Hefte. Vandenhoeck & Ruprecht, Göttingen. à Band 12.—
Hermes. Zeitschrift für klassische Philologie, v. **Robert.** 4 Hefte. (Jan.) Weidmannsche Buchhdlg., Berlin. j. 16.—
Jahrbuch des kaiserl. deutschen archäolog. Instituts. 4 Hefte. (April.) G. Reimer, Berlin. j. 24.—
Jahrbücher, neue, f. d. klassische Altertum, Geschichte u. deutsche Literatur u. für Pädagogik, v. **Ilberg** u. **Cauer.** 10 Hefte. (Jan.) B. G. Teubner, Leipzig. j. 30.—
Jahresbericht über die Fortschritte d. klass. Altertumswissenschaft, von **Bursian** u. **Kroll.** (Mit „Bibliotheca philolog. class." u. „Biogr. Jahrbuch f. Altertumskunde.") 12 Hefte. (Apr.) O. R. Reisland, Leipzig. j. 32.—
Jahreshefte des österr. archäol. Institutes in Wien. Jährlich 2 Hefte. A. Hölder, Wien. j. 18.—
Literatur-Zeitung, orientalistische, v. **Peiser.** 12 Nrn. (Jan.) J. C. Hinrichs'sche Buchh., Verlagskonto, Leipzig. h. 6.—
Memnon. Zeitschr. für die Kunst- u. Kulturgeschichte des alten Orients, v. v. **Lichtenberg.** Jährlich 1 Band in 4 Heften. W. Kohlhammer, Stuttgart. à Band 20.—
Mitteilungen d. kaiserl. deutsch. archäolog. Instituts. Athenische Abteilg. 4 Hefte. (April.) Eleftheroudakis & Barth, Athen. j. 12.—

Digitized by Google
Original from UNIVERSITY OF CALIFORNIA
Generated on 2019-11-01 19:12 GMT / http://hdl.handle.net/2027/uc1.b5215908
Public Domain in the United States, Google-digitized / http://www.hathitrust.org/access_use#pd-us-google

M. A.

Mitteilungen d. kaiserl. deutschen archäolog. Instituts. Römische Abteilg. 4 Hefte. Loescher & Co., Rom. j. 12.—

— **des Seminars f. Orientalische Sprachen an der Kgl. Friedrich-Wilhelms-Universität zu Berlin, v. Sachau.** Jährl. 3 Hefte. G. Reimer, Berlin. à H. 6.— compl. in 1 Bande 15.—

Mnemosyne. Bibliotheca philolog. Batava. 4 partes. Lugd. Bat. (Harrassowitz, Leipzig.) j. 9.—

Museum, rheinisches, für Philologie, von **Brinkmann.** 4 Hefte. (Jan.) Sauerländer, Frankfurt a. M. j. 16.—

Oriens christianus. Halbjahrshefte für die Kunde des christlichen Orients v. **Baumstark.** Jährlich 2 Hefte. Otto Harrassowitz, Leipzig. j. 20.—

Philologus. Zeitschrift f. d. klassische Altertum, v. **Crusius.** 4 Hefte. (Jan.) Dieterich'sche Verlagsbuchh., Leipzig. j. 16.—

Quartalschrift, römische, f. christl. Altertumskunde u. f. Kirchengesch., von **de Waal** u. **Kirsch.** 4 Hefte. Herdersche Verlagshdlg., Freiburg i. Br. j. 16.—

Scriptor latinus, v. **Lommatzsch.** 10 Nrn. (Jan.) Hans Lüstenöder, Frankfurt a. M. j. 4.—

Studien, Wiener. Zeitschrift f. klassische Philologie, v. **Hauler, Arnim** u. **Radermacher.** 2 Hefte. (Jan.) Alfred Hölder, Wien I. j. 10.—

Vienna oriental journal. Ed. by the directors of the Oriental institute of the university. In Bänden à 4 Hefte. A. Hölder, Wien. à Bd. 10.—

„Vox." Internationales Zentralblatt für experimentelle Phonetik „Vox". 6 Hefte. (Jan.) H. Fischers medicinische Buchhandlung, Berlin W 35. j. 10.—

Wochenschrift, Berliner philologische, v. **Fuhr.** 52 Nrn. (Jan.) O. R. Reisland, Leipzig. v. 6.—

— f. klassische Philologie, v. **Andresen, Draheim** u. **Nohl.** 52 Nrn. (Jan.) Weidmannsche Buchhandlg., Berlin SW 68. v. 6.—

Wörter und Sachen. Kulturhistorische Zeitschrift für Sprach- und Sachforschung, v. **Meringer.** In Bänden von 30 Bogen. Carl Winter's Universitätsbuchhandlung, Heidelberg. à Band 20.—

Zeitschrift für ägyptische Sprache u. Altertumskunde, v. **Steindorff.** In Bänden à 2 Hefte. J. C. Hinrichs'sche Buchh., Leipzig. à Band 20.—

— f. Assyriologie und verwandte Gebiete, v. **Bezold.** In Bdn. à 4 Hefte. K. J. Trübner, Strassburg. à Band 20.—

— Byzantinische, begr. v. **Krumbacher,** hrsg. v. **Heisenberg.** 4 Hfte. (Jan.) B. G. Teubner, Leipzig. j. 20.—

— f. celtische Philologie v. **Meyer.** In Bänden à 3 Hefte. M. Niemeyer, Halle (Saale). à Heft 6—12.—

— der deutschen morgenländ. Gesellschaft, v. **Stumme.** 4 Hefte. (Jan.) (Brockhaus' Sort., Leipzig.) j. 18.—

— Wiener, für die Kunde des Morgenlandes, v. **Karabacek, Kretzschmer, Bittner** u. A. In Bänden à 4 Hefte. A. Hölder, Wien. Auch unter dem Titel „Vienna Oriental journal". à Band 10.—

— f. vergl. Sprachforschung auf d. Gebiete d. indogerman. Sprachen, von **Bezzenberger, Kuhn** u. **Schulze.** Vandenhoeck & Ruprecht, Göttingen. à Band 4 Hefte 12.—

Zentralblatt für experimentale Phonetik siehe **„Vox".**

XII. Neuere Sprachen.

Anglia. Zeitschrift für engl. Philologie, v. **Flügel u. Einenkel.** 4 Hft. Mit Beiblatt: Mitteilungen aus dem ges. Gebiete der englischen Sprache und Literatur, v. **Mann.** Max Niemeyer, Halle. j. 24.—

Archiv f. slavische Philologie, v. **v. Jagić.** 4 Hfte. (Jan.) Weidmann, Berlin j. 20.—

— f. d. Studium der neueren Sprachen u. Literaturen, begr v. **Herrig,** herausgegeben v. Prof. Dr. **Brandl** u. Prof. Dr. **Morf.** 2 Bände à 4 Hefte. (Jan.) Westermann, Braunschweig. à Bd. 8.—

— für das Studium deutscher Kolonialsprachen, v. **Sachau.** In zwanglosen Bänden. Georg Reimer, Berlin W 10. Preis nach Umfang

Beiträge zur Geschichte der deutschen Sprache und Literatur, v. **Braune.** M. Niemeyer, Halle (Saale). à Bd. 3 Hft. 18.—

— Wiener, zur englischen Philologie, v. **Schipper.** In zwanglosen Bänden. Wilhelm Braumüller, Wien. Preis nach Umfang.

Digitized by Google
Original from UNIVERSITY OF CALIFORNIA
Generated on 2019-11-01 19:12 GMT / http://hdl.handle.net/2027/uc1.b5215908
Public Domain in the United States, Google-digitized / http://www.hathitrust.org/access_use#pd-us-google

M. S.

Blätter, neuphilolog. Org. d. Cartell-Verbandes neuphil. Vereine deutscher Hochschulen, v. **Goldschmidt.** 12 Hefte. (Okt.) **August Hoffmann,** Leipzig-Reudnitz. **j.** 3.—

Don Quijote. Illustr. spanische Zeitschrift für deutsche Leser. 12 Nrn. (April.) Paustian Gebrüder, Hamburg. **v.** 1.25

L'Écho français. Journal bi-mensuel pour l'étude de la langue de la littérature et de la vie françaises. 24 Nrn. (Okt.) Wilhelm Violet, Stuttgart. **v.** 1.25

Echo, the english. A fortnightly paper. 24 Nrn. (Okt.) Wilhelm Violet, Stuttgart. **v.** 1.25

Esperantist, deutsch-österreichischer. 12 Nrn. (Jan.) A. Schönfeld, Wien IX/3. **j.** 3.—

Esperanto-Türmer zur Verteidigung der Schöpfung Dr. Zamenhofs in Ländern deutscher Zunge. 6 Nrn. (Apr.) Ader & Borel, G. m. b. H., Dresden. **j.** 1.50

Forschungen, finnisch-ugrische. Zeitschr. f. finnisch-ugr. Sprach- u. Volkskunde nebst Anzeiger, v. **Setälä** u. **Krohn.** In Bdn. à 3 Hefte. Otto Harrassowitz, Leipzig. **à Bd.** 8.—

— romanische, v. **Vollmöller.** In Heften. Fr. Junge, Erlangen. **Preise verschieden.**

Germana Esperantisto (Der deutsche Esperantist). 12 Nrn. (Jan.) Ader & Borel G. m. b. H., Dresden. Ausgabe A (Propaganda) **j.** 2.40, Ausgabe B (Literatur). **j.** 2.40

Jahrbuch des Vereins für niederdeutsche Sprachforschung. Jährl. 1 Band. D. Soltau, Norden. 4.—

Jahresbericht über die Erscheinungen auf dem Gebiete der german. Philologie. O. R. Reisland, Leipzig. **j.** 10 bis 12.—

— kritischer, über die Fortschritte der romanischen Philologie, v. **Vollmöller.** In zwanglosen Heften. Fr. Junge, Erlangen. à Heft 10—20.—

Korrespondenzblatt des Vereins für niederdeutsche Sprachforschung. Diedr. Soltau, Norden. **j.** 2.—

Literaturblatt für germ. u. roman. Philologie, v. **Behaghel** u. **Neumann.** 12 Nrn. (Jan.) O. R. Reisland, Leipzig. **h.** 5.50

Mitteilungen der Deutschen Gesellschaft zur Erforschung vaterländischer Sprache und Altertümer in Leipzig. In zwanglosen Heften. Karl W. Hiersemann, Leipzig. Preis nach Umfang.

— aus dem gesamten Gebiete der englischen Sprache und Literatur. Monatsschrift für den englischen Unterricht, v. **Mann.** Beiblatt zur „Anglia". 12 Nrn. M. Niemeyer, Halle (Saale). **j.** 8.—

Monatsschrift, germanisch-romanische, v. **Schröder.** 12 Hefte. (Jan.) Carl Winter's Universitätsbuchhandlung, Heidelberg. **v.** 1.50

Paris-Berlin. Journal français hebdomadaire. 52 Nrn. (Okt.) Boll u. Pickardt, Berlin NW 6. **v.** 1.50

Parisien, le petit. Illustr. französische Zeitschrift f. deutsche Leser zur Fortbildung in der französischen Sprache. 26 Nrn. (Apr.) Paustian Gebrüder, Hamburg. **v.** 1.60

Puck, little. Illustr. englische Zeitschrift für deutsche Leser zur Fortbildung in der englischen Sprache. 26 Nrn. (Okt.) Paustian Gebrüder, Hamburg. **v.** 1.60

Rund um die Welt. Zeitschrift für Esperantisten, v. **Schramm** u. **Lederer.** 12 Nrn. (Jan.) Heckners Verlag, Wolfenbüttel. **h.** 1.50

Settimana, la, politica, letteraria etc. Italienische Zeitung für Deutsche, v. **Schmid-Ferrari.** 52 Nrn. (Jan.) M. Rieger, München. **v.** 2.—

Sprachen, die neueren. Zeitschrift f. d. neusprachl. Unterricht, zugl. Forts. der „Phonetischen Studien", v. **Viëtor.** 10 Hefte. (Apr.) N. G. Elwert, Marburg. **j.** 12.—

Staroslovan. Vierteljahrsschrift zur Pflege der altslavischen Sprache, Geschichte und Kultur. 4 Hefte. (Jan.) Oswald Weigel, Leipzig. **j.** 8.50

Studien, englische, v. **Hoops.** In Bänden à 3 Hefte. O. R. Reisland, Leipzig. **à Bd.** 15.—

— zur englischen Philologie, Kieler, v. **Holthausen.** In zwanglosen Heften. Robert Cordes, Kiel. Preis à Heft ca. 2—5.—

Teutonia. Arbeiten zur germanischen Philologie, v. **Uhl.** In zwanglosen Heften. H. Haessel Verlag, Leipzig. à Heft ca. 2—10.—

Digitized by Google
Original from UNIVERSITY OF CALIFORNIA
Generated on 2019-11-01 19:12 GMT / http://hdl.handle.net/2027/uc1.b5215908
Public Domain in the United States, Google-digitized / http://www.hathitrust.org/access_use#pd-us-google

Traducteur, le. Halbmonatsschrift z. Studium d. franz. u. deutsch. Sprache. 24 Nrn. (Jan.) F. E. Fischer, Leipzig. h. 2.20
Traduttore, il. 24 Nrn. (Jan.) F. E. Fischer, Leipzig. h. 2.20
Translator, the. 24 Nrn. (Jan.) F. E. Fischer, Leipzig. h. 2.20
Unterricht und Sprechmaschine. Mitteilungen über die Verwendung der Sprechmaschine als Unterrichtsmittel. 6 Nrn. (Jan.) Wilhelm Violet, Stuttgart. j. 1.20
Zeitschrift für Kolonialsprachen, v. **Meinhof.** Jährlich 1 Band à 4 Hefte. Dietrich Reimer, Berlin SW 48. à Bd. 12.—
— f. deutsche Mundarten, v. **Lenz** u. **Teuchert.** 4 Hefte. (Jan.) Verlag des Allgemeinen Deutschen Sprachvereins, Berlin W 30. j. 10.—
— **f. deutsche Philologie, von Gering u. Kauffmann.** 4 Hefte. W. Kohlhammer, Stuttgart. j. 20.—
— d. Allgemeinen Deutschen Sprachvereins. 12 Nrn. mit wissenschaftlichem Beihefte. (Jan.) Verlag des Allgemeinen Deutschen Sprachvereins, Berlin W 30. j. 3.—
— für den deutschen Unterricht, v. **Hofstaetter.** 12 Hefte. (Jan.) B. G. Teubner, Leipzig. j. 12.—
— f. deutsche Wortforschung, v. **Kluge.** In Bdn. à 4 Hefte. K. J. Trübner, Straßburg. à Bd. 10.—
— für französische Sprache u. Literatur, v. **Behrens.** 8 Hefte = 1 Bd. W. Gronau, Chemnitz. einzelne Hefte à 3.—, j. 18.—
— **f. französischen u. englischen Unterricht, v. Kaluza u. Thurau.** 6 Hefte. (Jan.) Weidmannsche Buchhdlg., Berlin. j. 10.—
— f. romanische Philologie, v. **Gröber** u. **Hoepffner.** Max Niemeyer, Halle (Saale). 6 Hefte = 1 Band. j. 25.—

XIII. Geschichte und Altertumswissenschaft. Numismatik. Heraldik. Genealogie.

Abhandlungen zur mittleren u. neueren Geschichte. In zwanglosen Heften. Dr. Walther Rothschild, Berlin-Wilmersdorf. Preis nach Umfang.
— Heidelberger, zur mittleren und neueren Geschichte, v. **Hampe** u. **Oncken.** In zwanglosen Heften. Carl Winters Universitätsbuchhandlung, Heidelberg. Preis nach Umfang.
— Leipziger historische, v. **Brandenburg, Seeliger u. Wilcken.** In zwanglosen Heften. Quelle & Meyer, Leipzig. Preise verschieden.
Adelsblatt, deutsches. Wochenschrift für die Aufgaben des christlichen Adels, v. **v. Wedel.** 52 Nrn. (Jan.) Carl Heymanns Verlag, Berlin W 8. v. 3.—
Adels- u. Salonblatt. Illustr. Zeitschr. für die Interessen des deutschen Adels, v. **v. Lasser.** 26 Nrn. (Jan.) Georg Wattenbach, Berlin W 57. h. 4.50
Alemannia. Zeitschr. f. alemann. u. fränk. Geschichte, Volkskunde, Kunst u. Sprache, v. Pfaff. 3 Hefte. (Jan.) F. E. Fehsenfeld, Freiburg i. Br. j. 6.—
Alt-Frankfurt. Halbjahrsschrift für seine Geschichte und Kunst. 2 Hefte. (Jan.) Hermann Minjon, Frankfurt a. M. j. 4.—
Alt-Köln. Zeitschrift zur Erhaltung Kölnischer Eigenart und Pflege Kölnischer Geschichte. 4 Nrn. (Jan.) J. P. Bachem, Köln. j. 1.50
Annalen des historischen Vereins f. d. Niederrhein. Boisserée, Köln. In Heften. Preis verschieden.
Antiquitäten-Rundschau. Zeitschrift für Museen, Sammler und Antiquare. 52 Nrn. (Jan.) Philipp Kühner, Eisenach. v. 2.50
Antiquitäten-Zeitung. Zentralorgan f. Sammelwesen, Versteigerungen u. Altertumskunde, v. **Max Stohrer.** 52 Nrn. (Jan.) H. Pfisterer, Stuttgart. v. 2.50

Die Antiquitäten-Zeitung gelangt fast ausschließlich in die Hände von nur kaufkräftigem Publikum und sind Inserate von bestem Erfolg. Zeile 1 spaltig 20 ₰, bei Wiederholungen Rabatt.

Anzeiger f. schweizer. Altertumskunde. 4 Nrn. (Juli.) Beer & Cie., Zürich. j. 6.—
— f. schweizerische Geschichte. Ca. 4—5 Nrn. K. J. Wyss, Bern. j. 4.—
— des german. Nationalmuseums, v. **Bezold.** 4 Hefte. (Jan.) J. L. Schrag, Nürnberg. j. 22.50

Digitized by Google
Original from UNIVERSITY OF CALIFORNIA
Generated on 2019-11-01 19:12 GMT / http://hdl.handle.net/2027/uc1.b5215908
Public Domain in the United States, Google-digitized / http://www.hathitrust.org/access_use#pd-us-google

		ℳ ₰
Archiv f. Heraldik, schweizerisches, v. **Hegi.** 4 Hefte. (Jan.) Schulthess & Co., Zürich.	j.	8.—
— für Kulturgeschichte, v. **Goetz** u. **Steinhausen.** Jährl. 1 Bd. à 4 Hefte. (Jan.) B. G. Teubner, Leipzig.	à Band	12.—
— der Medaillen- und Plakettenkunde, v. **Habich** u. **Bernhart.** 4 Hefte. (Okt.) K. F. Koehlers Antiquarium, Leipzig.	j.	24.—
— für Stamm- u. Wappenkunde. 12 Nrn. (Juli.) Gebr. Vogt, Papiermühle (S.-A.).	h.	4.—
— neues, d. Gesellsch. f. ältere deutsche Geschichtskunde, 1 Bd. = 2 bis 3 Hefte. Hahn, Hannover.	j.	17.—
— neues, f. d. Geschichte der Stadt Heidelberg u. d. rheinischen Pfalz. In Heften. G. Koester, Heidelberg.	à Heft	—.60
— oberbayerisches, f. vaterl. Geschichte. (Franz'scher Verlag, München.)	j.	8.—
— für österreichische Geschichte. Alfred Hölder, Wien. Jährlich 1 bis 2 Bände in Halbbänden.		Preise verschieden.
— neues, f. sächs. Geschichte u. Altertumskunde, v. **Ermisch.** 2 Doppelhefte. (Apr.) W. Baensch, Dresden.	j.	6—
— für schweizerische Schulgeschichte. In zwanglosen Heften. Gustav Grunau, Bern.	à Heft ca.	2.—
— Trierisches, v. **Kentenich** u. A. In zwanglosen Heften. Fr. Lintz'sche Buchhandlung, Trier.	à Heft ca.	3.50
— des historischen Vereins für Unterfranken und Aschaffenburg. Kgl. Univ.-Buchdr. H. Stürtz A.-G., Würzburg.	In Jahrgängen à	5.—
— für Urkundenforschung, v. **Brandi, Bresslau u. Tangl.** In zwanglosen Bänden. Veit & Comp., Leipzig.	à Band	24.—
Argovia. Jahresschrift d. histor. Gesellsch. d. Kanton Aargau. Sauerländer & Co., Aarau.	Letzter Band (1913)	4.80
Bayerland, das. Illustr. Wochenschrift für Bayerns Land und Volk, v. **Weiss.** 52 Nrn. (Okt.) „Das Bayerland", München.	v.	2.50
	Ausgabe in 26 Heften (Okt.) à	—.40
Beiträge, Strassburger, zur neueren Geschichte, v. **Spahn.** In zwanglosen Bänden à 3—5 Hefte. Herdersche Buchh., Strassburg i. E.	à Heft	1.20 bis 3.—
— zur Kultur- und Universalgeschichte, v. **Lamprecht.** In zwanglosen Heften. R. Voigtländers Verlag, Leipzig.		Preise verschieden.
— zur hessischen Schul- und Universitätsgeschichte, v. **Diehl** und **Messer.** In Bänden à 3 Hefte. Emil Roth, Giessen.	à Heft	2.—
Blätter für bernische Geschichte, Kunst und Altertumskunde. 4 Hefte. (Febr.) Gustav Grunau, Bern.	j.	4.80
— familiengeschichtliche. Monatsschrift zur Förderung der Familiengeschichtsforschung. Herausg. von der Zentralstelle für deutsche Personen- und Familiengeschichte. 12 Nrn. (Jan.) H. A. Ludwig Degener, Leipzig.	j.	11.—
	auf Büttenpapier	j. 16.—
— f. Münzfreunde. Zeitschr. f. Münz- u. Medaillenkunde, v. **Buchenau.** Mit „Numismat. Verkehr". 12 Nrn. (Jan.) C. G. Thieme, Dresden.	j.	6.—
— Tübinger. Jährlich 1 Band. J. J. Heckenhauer, Tübingen.	j.	2.—
Carinthia I. Mitteilungen d. Geschichtsvereines f. Kärnten, v. v. Jaksch. 6 Hefte. (Jan.) J. Leon sen., Klagenfurt.	j.	3.60
Chronik, hessische. Monatsschrift für Familien- und Ortsgeschichte, v. **Bräuning-Oktavio.** 12 Hefte. (Febr.) L. C. Wittich'sche Hofbuchdruckerei, Darmstadt.	v.	1.50
— Trierische. 12 Nrn. (Okt.) Lintzsche Buchh., Trier.	j.	3.—
Denkmalpflege, die, v. **Sarrazin u. Schultze.** 16 Nrn. (Jan.) Wilhelm Ernst & Sohn, Berlin W 66. (Mit Zentralbl. d. Bauverw. v. 5.25)	j.	8.—
Diözesan-Archiv, Freiburger. Zeitschr. d. Kirchengeschichtl. Vereins d. Erzbistums Freiburg. Jährlich 1 Band. Herder'sche Verlagshandlung, Freiburg i. Br.	à Band	6.—
Forschungen zur brandenburgischen u. preussischen Geschichte, v. **Holtze, Schmoller u. Hintze.** Jährlich 1 Band = 2 Hefte. Duncker & Humblot, München und Leipzig.	à Heft	6.—
— Frankfurter historische, v. **Küntzel.** In zwanglosen Heften. Joseph Baer & Co., Frankfurt a. M.		Preise verschieden.

Digitized by Google
Original from UNIVERSITY OF CALIFORNIA
Generated on 2019-11-01 19:12 GMT / http://hdl.handle.net/2027/uc1.b5215908
Public Domain in the United States, Google-digitized / http://www.hathitrust.org/access_use#pd-us-google

Forschungen zur Geschichte Niedersachsens, herausg. vom historischen Verein für Niedersachsen. In zwanglosen Heften. Ernst Geibel, Hannover. Preis nach Umfang.

— zur inneren Geschichte Oesterreichs, v. **Dopsch.** In zwanglosen Heften. Wagner'sche Universitäts-Buchhandlung, Innsbruck. à Heft ca. 5—7.50

— zur thüringisch-sächsischen Geschichte. In zwanglosen Heften. Gebauer-Schwetschke, Druckerei u. Verlag, G. m. b. H., Halle (Saale). à Heft ca. 2.—

— und Mitteilungen zur Geschichte Tirols und Vorarlsberg, v. **Mayr.** 4 Hefte. (Jan.) Wagner'sche Universitäts-Buchhandlung, Innsbruck. j. 6.—

Fundberichte aus Schwaben, umfassend d. vorgesch., römischen u. merowingischen Altertümer, v. **Goessler.** E. Schweizerbart'sche Verlagshdlg., Stuttgart. j. 1 Bd. ca. 2.—

Geschichtsblätter, deutsche. Monatsschrift für Erforschung deutscher Vergangenheit auf landesgeschichtlicher Grundlage, v. **Tille.** 12 Hefte. (Okt.) F. A. Perthes, Gotha. j. 8.—

— Freiburger. Jährlich 1 Band. Universitätsbuchhandlung, Freiburg (Schweiz). ca. 4.—

— Friedberger. Jährlich 1 Band. Dyksche Buchh., Leipzig. Preise verschieden.

— Fuldaer. 12 Nrn. (Jan.) Fuldaer Aktiendruckerei, Fulda. j. 2.—

— hansische. 2 Hefte. Duncker & Humblot, München und Leipzig. à Heft ca. 7—10.—

— Landsberger f. Stadt u. Bezirk, v. **Schober.** 12 Nrn. (Jan.) G. Verza, Landsberg. j. 1.—

— Ludwigsburger. In zwanglosen Heften. J. Aigner, Ludwigsburg. à Heft ca. 3.—

— f. Stadt u. Land Magdeburg, hrsg. v. Vorst. d. Magd. Gesch.-Vereins. Heinrichshofen'sche Bh., Magdeburg. j. 8.—

— Mannheimer, herausg. vom Mannheimer Altertumsverein. 12 Nrn. (Jan.) Dr. H. Haas'sche Buchdruckerei G. m. b. H., Mannheim. j. 4.—

— Mühlhäuser. Zeitschr. d. Mühlh. Altertumsvereins. L. Strube, vorm. Carl Albrechts Buchhdlg., Mühlhausen i. Th. j. 4.—

— oberländische, v. **Bonk.** In zwanglosen Heften. Ferd. Beyer's Buchhandlung, Königsberg i. Pr. à Heft 3.50

— Pfälzische. Monatliche Beilage zur „Pfälzischen Presse". 12 Nrn. (Jan.) Thiemesche Druckerei, Kaiserslautern. h. 1.50

— Reutlinger. Mitteilungsblatt des Sülchgauer Altertumsvereins, von **Weihenmajer.** 6 Nrn. (Jan.) C. F. Palm's Buchhandlg., Reutlingen. j. 5.—

— rheinische, herausgegeben v. Prof. Dr. **Hauptmann.** 12 Nrn. (Juli.) P. Hanstein's Verlag, Bonn. j. 4.—

Geschichtsfreund, Allgäuer. Herausgegeben vom historischen Verein zur Förderung der gesamten Heimatskunde des Allgäus. Jos. Koesel'sche Buchhdlg., Kempten. j. 5.—

Geschichtskalender, deutscher, begr. v. **Wippermann.** 12 Hefte. (Jan.) Felix Meiner, Leipzig. h. 6.—

Heimat, braunschweigische. Zeitschrift des Landesvereins für Heimatschutz im Herzogtum Braunschweig. 4 Hefte. (Jan.) E. Appelhans & Comp., G. m. b. H., Braunschweig. (Für Mitglieder gratis.) j. 3.—

— oberschlesische. Zeitschrift des oberschlesischen Geschichtsvereins, v. **Wilpert.** Jährlich ca. 4 Hefte. A. Wilpert, Gross-Strehlitz. à Heft 2—3.—

Heimatblätter, münsterische. Beiträge zur Kulturgeschichte und Heimatkunde der westfälischen Lande und Nachbargebiete. In zwanglosen Heften. Aschendorff'sche Verlagsbuchh., Münster (Westf.) (einzeln 1.—) 5 Hefte 4.—

Heimatsblätter, pommersche, für Geschichte, Sage u. Märchen, Sitte u. Brauch, Lied u. Kunst. 12 Nrn. (Okt.) Prange'sche Buchhandlung, Kolberg. j. 3.—

Herold, d. deutsche. Zeitschrift f. Wappen-, Siegel- u. Familienkunde, v. **Hildebrandt.** 12 Nrn. (Jan.) C. Heymanns Verlag, Berlin W 8. j. 12.—

Hessenland. Zeitschrift f. hessische Geschichte u. Literatur. 24 Nrn. (Jan.) Friedr. Scheel, Kassel. v. 2.—

Digitized by Google
Original from UNIVERSITY OF CALIFORNIA
Generated on 2019-11-01 19:12 GMT / http://hdl.handle.net/2027/uc1.b5215908
Public Domain in the United States, Google-digitized / http://www.hathitrust.org/access_use#pd-us-google

Jahrbuch für Altertumskunde. Herausgegeben von der k. k. Zentral-Kommission für Erforschung und Erhaltung der Kunst und historischen Denkmale v. **Kubitschek.** Jährlich 1 Band = 4 Hefte. Kunstverlag Anton Schroll & Co., G. m. b. H., Wien I. j. 10.—
— historisches, der Görres-Gesellschaft, von **Weiss.** 4 Hefte. (Jan.) (Herder & Co., München.) Einz. Hefte à 4.—, j. 15.—
— d. k. k. herald. Gesellschaft „Adler". Jährl. 1 Bd. Gerold & Co., Wien. à 16.—
— der Gesellschaft f. bildende Kunst u. vaterl. Altertümer zu Emden. W. Haynel, Emden. In zwanglosen Heften à ca. 3 bis 10.—
— des kunsthistorischen Instituts der k. k. Zentralkommission für Denkmalpflege, v. **Dvořak.** Jährlich 1 Band. Kunstverlag Anton Schroll & Co., G. m. b. H., Wien I. à Band 20.—
— für die Geschichte des Herzogtums Oldenburg. Jährlich 1 Band. Gerhard Stalling, Oldenburg. à Band 3.—
Jahrbücher des Vereins von Altertumsfreunden im Rheinlande. Jährlich 1 Band. A. Marcus & E. Weber's Verlag, Bonn. Preis nach Umfang.
— des Vereins für mecklenburgische Geschichte und Altertumskunde, v. **Grotefend.** Bärensprung'sche Hofbuchdruckerei, Schwerin. à Band 8.—
— pommersche, herausg. v. rüg.-pomm. Geschichtsverein. Jährl. 1 Bd. Bruncken & Co., Greifswald. à Band ca. 4.—
Jahresberichte der Geschichtswissenschaft, v. **Schuster.** Weidmannsche Buchhandlung, Berlin SW 68. Letzter Jahrgang (1911) 54.—, gebdn. 58.—
Johanniter-Ordensblatt. 12 Nrn. (Jan.) Carl Heymanns Verlag, Berlin W 8. j. 4.—
Islam, der. Zeitschrift für Geschichte und Kultur des islamischen Orients, v. **Becker.** Jährlich 1 Band à 4 Hefte. Karl J. Trübner, Strassburg (Elsass). à Band 20.—
Klio. Beiträge zur alten Geschichte, v. **Lehmann-Haupt u. Kornemann.** In Bänden à 4 Hefte. Dieterichsche Verlagsbuchhandlung, Leipzig. à Band 25.—
Korrespondenzblatt d. Gesamtvereins d. deutschen Geschichts- u. Altertumsvereine. 12 Nrn. (Jan.) (Mittler & Sohn, Berlin.) j. 5.—
— römisch-germanisches. Nachrichtenorgan für die röm.-germ. Altertumsforschung, v. **Krüger.** 6 Nrn. (Jan.) Jacob Lintz, Trier. j. 3.—
Literaturblatt, numismatisches, v. **Bahrfeldt.** Ca. 5 Nrn. (Jan.) August Lax, Hildesheim. j. 2.—
Magazin, Braunschweigisches, v. **Zimmermann.** 12 Hefte. (Jan.) Julius Zwissler, Wolfenbüttel. j. 3.—
„Mannus". Zeitschrift für Vorgeschichte. Organ der deutschen Gesellschaft für Vorgeschichte, hrsg. v. **Kossinna.** Jährlich 3—4 Hefte. Curt Kabitzsch, Würzburg. j. 18.—
Mitra. Monatsschrift für vergleichende Mythenforschung, v. **Schultz.** 12 Hefte. (Apr.) Orion-Verlag G. m. b. H., Wien VIII. j. 8.50
Mitteilungen d. Königl. preuß. Archivverwaltung. S. Hirzel, Leipzig. In zwanglosen Heften. Preise verschieden.
— des k. k. Archivrates, v. **Wilhelm.** 2 Hefte. Anton Schroll & Co., Wien I. j. 6.—
— des Vereines für Geschichte der Deutschen in Böhmen. Jährl. 4 Hefte. J. G. Calve'sche Hofbuchh., Prag. j. 8.—
— d. k. k. Zentral-Kommission für Erforschung u. Erhaltung d. Kunst- u. histor. Denkmale. 12 Nrn. Anton Schroll & Co., Wien. j. 4.—
— aus der histor. Literatur, herausg. v. d. histor. Gesellschaft, Berlin. 4 Hefte. (Jan.) Weidmannsche Buchhandlung, Berlin SW 68. j. 10.—
— der literarischen Gesellschaft Masovia. In zwanglosen Heften. F. Beyer's Buchh., Königsberg i. Pr. à Heft ca. 4.—
— der Zentralstelle für deutsche Personen- u. Familiengeschichte. In halbjährlichen Heften. H. A. Ludwig Degener, Leipzig. à Heft 2.— bis 4.—
— der prähistorischen Commission der Kaiserl. Akademie d. Wissenschaften. In zwanglosen Heften. Alfred Hölder, Wien. Preise verschieden.
— aus dem Stadtarchiv Amberg. In zwanglosen Heftn. Pustetsche Buchhandlung Amberg. Preis nach Umfang.
— des Vereins für anhaltische Geschichte und Altertumskunde. In zwanglosen Heften. C. Dünnhaupt, Dessau. Preise verschieden.

Digitized by Google
Original from UNIVERSITY OF CALIFORNIA
Generated on 2019-11-01 19:12 GMT / http://hdl.handle.net/2027/uc1.b5215908
Public Domain in the United States, Google-digitized / http://www.hathitrust.org/access_use#pd-us-google

M. ₰

Mitteilungen des Vereins für Geschichte von Annaberg u. Umgegend. In zwanglosen **Heften. Graser'sche** Buchhandlung, Annaberg. à Heft ca. 2.—
— des Vereins für die Geschichte Berlins. 12 Nrn. (Jan.) E. S. Mittler & Sohn, Berlin SW 68. j. 6.—
— aus dem Stadtarchiv und der Stadtbibliothek zu Breslau. In zwanglosen Bänden. E. Morgenstern, Breslau. Preis nach Umfang.
— des Vereins für die Geschichte und Altertumskunde von Erfurt. In zwanglosen Heften. Hugo Güthers Buchhdlg., Erfurt. Preise verschieden.
— des historischen Vereins f. Heimatkunde zu Frankfurt a. O. In zwanglosen Heften. G. Harnecker & Co., Frankfurt a. O. à Heft ca. 2.—
— des Freiberger Altertumsvereins. In zwanglosen Heften. Gerlach'sche Buchdruckerei, Freiberg i. Sa. à Heft 2.—
— des Vereins für hamburgische Geschichte. Jährlich 1 Heft. W. Mauke Söhne, Hamburg. à Heft 2.—
— über römische Funde in Heddernheim. In zwanglosen Heften. Heinrich Keller, Frankfurt a. M. Preise verschieden.
— an die **Mitglieder** des Vereins für hessische Geschichte und Landeskunde. Jährlich 1 Band. Georg Dufayel, Cassel. 2—3.—
— des Vereins für Geschichts- und Altertumskunde zu Kahla und Roda. In zwanglosen Heften. Felix Beck, Kahla. Preise verschieden.
— aus dem Gebiete der Geschichte Liv-, Esth- u. Kurlands. In zwanglosen Heften. N. Kymmels Verlag, Riga. Preise verschieden.
— Niederlausitzer. Zeitschr. d. Niederlausitzer Gesellschaft. In zwanglosen Heften. Albert Koenig, Guben. Preis unbestimmt.
— d. Oberhess. Geschichtsvereins in Giessen. Alfred Töpelmann, Giessen. j. 1 Bd. ca. 2—5.—
— d. Instituts f. österreich. Geschichtsforschung, v. **Redlich.** 4 Hefte. (Jan.) Wagner, Innsbruck. j. 14.—
— des historischen Vereins der Pfalz. Jährlich 1 Band. Jägersche Buchh., Speyer. ca. 5.—
— des Altertumsvereins zu Plauen i. V., v. **Matthias.** In Bänden. Rudolf Neupert jr., Plauen i. V. j. 5.—
— d. vorderasiatischen Gesellschaft. Jährl. 1 Bd. à 4—6 Hefte. J. C. Hinrichs'sche Buchh., Verlags-Konto, Leipzig. à Band 15.—
— des Wurzener Geschichts- u. Altertumsvereins. In zwanglosen Heften. G. Delling sen., Wurzen. à Heft 3.— bis 4.—
— der Antiquarischen Gesellschaft in Zürich. Jährlich 1 Heft. Beer & Co., Zürich. à Heft 4.— bis 5.—
Monatsblatt des Altertums-Vereins zu Wien, von **List.** 12 Nrn. (Jan.) Kubasta & Voigt, Wien. j. 2.40
Monatsblätter, herausgeg. v. d. Gesellschaft für pommersche Geschichte u. Altertumskunde. 12 Hefte. (Jan.) L. Saunier's Buchh., Stettin. j. 2.—
Monatsschrift, altbayrische, herausg. vom historischen Verein für Oberbayern. In Bdn. à 6 Hefte. (Jan.) J. J. Lentner, München. à Band 7.—
— altpreussische, v. **Seraphim.** 4 Hefte. (Jan.) F. Beyer's Buchhdlg, Königsberg. j. 12.—
— d. Bergischen Geschichtsvereins, v. **Schell.** 12 Nrn. (Jan.) Martini & Grüttefien, G. m. b. H. Elberfeld. j. 2.—
— niederbayrische. Zeitschrift für Kultur- und Kunstgeschichte, Landes- und Volkskunde Niederbayerns. 12 Nrn. (Jan.) M. Waldbauer'sche Buchh., Passau. j. 6.—
Nassovia. Zeitschrift für nassauische Geschichte und Heimatkunde, v. **Spielmann.** 24 Nrn. (Jan.) P. Plaum, Wiesbaden. v. 1.70
Neujahrsblätter. Herausgegeben von der Historischen Kommission für die Provinz Sachsen und das Herzogtum Anhalt. Jährlich 1 Heft. Otto Hendel, Halle a. S. à Heft 1.—
Niedersachsen. Illustr. Halbmonatsschrift f. Geschichte, Landes- u. Volkskunde, Sprache, Kunst und Literatur Niedersachens. v. **Pfeiffer.** 24 Nrn. (Okt.) C. Schünemann, Bremen. v. 2.—
Orient, der alte, hrsg. v. d. vorderasiat. Gesellschaft. 4 Hefte. Hinrichs'sche Buchh., Leipzig. j. 2.—, geb. 3.—

Digitized by Google
Original from UNIVERSITY OF CALIFORNIA
Generated on 2019-11-01 19:12 GMT / http://hdl.handle.net/2027/uc1.b5215908
Public Domain in the United States, Google-digitized / http://www.hathitrust.org/access_use#pd-us-google

Pommernland, unser. Illustrierte Monatsschrift für Heimatpflege und Heimatschutz, für Kunst, Geschichte und Altertumskunde, sowie für die wirtschaftliche Entwicklung Pommerns. 12 Hefte. (Jan.) Pommern-Verlag, Stargard (Pomm.). j. 6.—

Quellen u. Forschungen aus italienischen Archiven u. Bibliotheken, hrsg. vom kgl. preuss. histor. Institut, Rom. In Bdn. à 2 Hfte. Loescher & Co., Rom. à Band 10.—

— — zur Geschichte des Dominikaner Ordens. In zwanglosen Heften. Otto Harrassowitz, Leipzig. Preise verschieden.

— zur deutschen insbesondere hohenzollerischen Geschichte, v. **Meyer.** Jährl. 2 Halbbände. Fr. Klübers Nachf., München. j. 15.—

Roland. Monatsschrift des „Roland". 12 Hefte. (Juli.) Gebr. Vogt, Papiermühle (S.-A.). h. 4.—

Rundschau für historische und soziale Wissenschaften, ungarische, v. **Heinrich.** 4 Hefte. (Jan.) Duncker & Humblot, München und Leipzig. j. 20.—

Schriften des Vereins für Geschichte des Bodensees und seiner Umgebung. In Jahres-Heften. Joh. Thom. Stettner, Lindau i. B. Preise verschieden.

Studien zur Geschichte und Kultur des Altertums, v. **Drerup, Grimme** u. **Kirsch.** Jährlich ca. 4—6 Hefte. Ferdinand Schöningh, Paderborn. Preise verschieden.

— baltische, herausgeg. von der Gesellschaft für pommersche Geschichte u. Altertumskunde. Jährl. 1 Band. L. Saunier's Buchh., Stettin. 6.—

— **und Mitteilungen** zur Geschichte des Benediktiner-Ordens u. seiner Zweige. 4 Hefte. (Jan.) Anton Pustet, Salzburg. j. 8.50

Verhandlungen des historischen Vereins von Oberpfalz u. Regensburg. In Bänden. Alfr. Coppenraths Sortiment, Regensburg. à Band ca. 4.—

Verkehr, numismatischer, siehe „Blätter für Münzfreunde".

Vierteljahrshefte, württemb. f. Landesgeschichte. 4 Hefte. (Jan.) W. Kohlhammer, Stuttgart. j. 4.—

Vierteljahrsschrift, historische v. **Seeliger.** 4 Hefte. (Jan.) B. G. Teubner, Leipzig. j. 20.—

— **für Wappen-, Siegel- und Familienkunde, v. Hildebrandt.** 4 Hefte. (Jan.) Carl Heymanns Verlag, Berlin. j. 8.—

Westfalen. Mitteilungen des Vereins für Geschichte und Altertumskunde Westfalens. 4 Hefte. (Apr.) Franz Coppenrath, Münster i. W. j. 4.—

Zeiten und Völker. Monatshefte für Geschichte, Kulturgeschichte, Länder- und Völkerkunde. 12 Hefte u. 2 Bücher. (Jan.) Franckh'sche Verlagsbuchhandlung, Stuttgart. j. 4.80

Zeitschrift, archivalische, v. k. Reichsarchiv München. Th. Ackermann, München. à Band 13.50

— historische, v. **Meinecke.** Jährlich 2 Bände à 3 Hefte. R. Oldenbourg, München. à Bd. 14.—

— für Numismatik, v. **Dressel** u. **Menadier.** 4 Hefte. Weidmannsche Buchhandlung, Berlin SW 68. Einz. Hefte à 4.—, j. 14.—

— numismatische. Jährl. 1 Bd. (Okt.) Manz'sche k. k. Hof-, Verlags- u. Univ.-Buchhdlg., Wien I. à Band 16.—

— des Aachener Geschichtsvereins. Jährlich 1 Band. (Jan.) Cremersche Buchh., Aachen. j. 6.—

— des Bergischen Geschichtsvereins. B. Hartmann, Elberfeld. Jährlich 1 Bd. 6.—

— f. deutsches Altertum und deutsche Literatur, v. **Schroeder u. Roethe.** 4 Hefte. Weidmannsche Buchh., Berlin SW 68. j. 18.—

— der Gesellschaft für Beförderung der Geschichts-, Altertums- und Volkskunde von Freiburg, dem Breisgau und den angrenzenden Landschaften. Jährlich 1 Band. (Okt.) J. Bielefelds Verlag, Freiburg i. B. j. 6.50

— des Vereins für Hamburgische Geschichte. In Heften. Gräfe & Sillem, Hamburg. à ca. 3.—

— hamburgische, für Heimatkultur. 12 Nrn. (Jan.) Boysen & Maasch, Hamburg. h. 1.20

— des Harzvereins für Geschichte und Altertumskunde, v. **Strassburger.** 4 Hefte. (Jan.) H. C. Huch, Quedlinburg. j. 6.—

— d. Vereins f. Henneberg. Gesch. u. Landeskunde in Schmalkalden. Jährl. 1 Heft. O. Lohberg, Schmalkalden. Preise verschieden.

Digitized by Google
Original from UNIVERSITY OF CALIFORNIA
Generated on 2019-11-01 19:12 GMT / http://hdl.handle.net/2027/uc1.b5215908
Public Domain in the United States, Google-digitized / http://www.hathitrust.org/access_use#pd-us-google

Zeitschrift d. Vereins f. hessische Geschichte u. Landeskunde. G. Dufayel, Cassel. j. 1 Band ca. 5—10.—
— der Altertumsgesellschaft Insterburg. In zwanglosen Heften. Johannes Krauss' Nachfolger, Insterburg. Preis nach Umfang
— des Vereins für Lübeckische Geschichte u. Altertumskunde. Lübcke & Nöhring, Lübeck. In zwangl. Heften à 3.—
— des deutschen Vereins für die Geschichte Mährens und Schlesiens, von **Schober.** 4 Hefte. (Jan.) C. Winiker, Brünn. à Heft 2.—
— Mainzer. Zeitschr. d. römisch-germanischen Centralmuseums u. d. Vereins zur Erforschung der rheinischen Geschichte u. Altertümer. Jährlich 1 Band. L. Wilckens, Mainz. j. 7.—
— d. Münchener Altertumsvereins. In zwanglosen Heften. J. Lindauersche Universitäts-Buchhandlung, München. Preis nach Umfang.
— d. historischen Vereins für Niedersachsen. 4 Hefte. (Jan.) Ernst Geibel, Hannover. j. 6.—
— f. d. Geschichte d. Oberrheins. 4 Hfte. Carl Winter's Ubh., Heidelberg. j. 12.—
— für osteuropäische Geschichte, v. **Schiemann, Hötzsch, Goetz** und **Uebersberger.** In Bänden à 4 Hefte. (Okt.) Georg Reimer, Berlin W 10. à Band 20.—
— d. histor. Gesellsch. f. d. Provinz Posen, v. **Prümers.** 2 Halbbde. (Jan.) Jos. Jolowicz, Posen. j. 8.—
— für Geschichte und Kunst, thüringisch-sächsische, v. **Heldmann.** Jährlich 1 Band in 2 Heften. Gebauer-Schwetschke Druckerei und Verlag m. b. H., Halle (Saale). à Bd. 6.—
— des Vereins für Geschichte Schlesiens, v. **Wutke.** Ferd. Hirt, Breslau. j. 1 Bd. 5.—
— f. Geschichte und Kulturgeschichte österreichisch Schlesiens. 4 Hefte. (Sptbr.) O. Gollmann, Troppau. j. 4.—
— d. Gesellschaft für Schleswig-Holsteinische Geschichte. H. Haessel Verlag, Leipzig. j. 1 Bd. 8.—
— des historischen Vereins für Schwaben u. Neuburg. (Schlosser, Augsburg.) Letzter Jahrg. 7.—
— **des historischen Vereins für Steiermark, v. Kapper.** 4 Hefte. Leuschner & Lubensky, Graz. j. 4.—
— des Vereins für thüring. Geschichte u. Altertumskunde. In zwanglosen Heften. Gustav Fischer, Jena. Preise verschieden.
— f. vaterländ. (westfäl.) Geschichte und Altertumskunde, v. **Schwarz** u. **Linneborn.** Regensberg'sche Buchh., Münster i. W. Letzter Band 9.—
— des westpreußischen Geschichtsvereins. In zwanglosen Heften. A. W. Kafemann, Danzig. Preis pro Heft ca. 5—6.—
Zwingliana. Mitteilungen zur Geschichte Zwinglis und der Reformation. 2 Hfte. Zürcher & Furrer, Zürich. j. 1.50

XIV. Länder- und Völkerkunde. Statistik.

Abhandlungen, geographische, v. **Penck.** In Bänden von ca. 3 Heften. B. G. Teubner, Leipzig. à Band 20—25.—
— der k. k. geograph. Gesellschaft in Wien. In zwanglosen Heften. (Jan.) R. Lechner (Wilh. Müller), Hofbuchhandlung, Wien. j. 12.—
— koloniale. In zwanglosen Heften. W. Süsserott, Berlin W 30. à Heft —.40
Afrika-Post. Zeitschrift für deutsche Interessen in Afrika. 24 Nrn. (Jan.) Heinr. Eisler, Hamburg. j. 12.—
Alpenzeitung, deutsche. 24 Hefte. (Apr.) Verlag der „Deutschen Alpenzeitung" G. m. b. H., München. v. 3.—
— **österreichische, v. Wödl.** 26 Nrn. (Jan.) (A. Hölder, Wien.) j. 12.—
Anthropos. Internationale Zeitschrift für Völker- und Sprachenkunde. 6 Hefte. (Jan.) Anthropos, St. Gabriel-Mödling (N.-Öst.) j. 17.50
Anzeiger der ethnographischen Abteilung des ungarischen Nationalmuseums. 4 Hefte. (Jan.) Karl W. Hiersemann, Leipzig. j. 8.50
— geographischer. Blätter für den geographischen Unterricht, v. **Haack** u. **Fischer.** 12 Nrn. (Jan.) J. Perthes, Gotha. j. 6.—

Digitized by Google
Original from UNIVERSITY OF CALIFORNIA
Generated on 2019-11-01 19:12 GMT / http://hdl.handle.net/2027/uc1.b5215908
Public Domain in the United States, Google-digitized / http://www.hathitrust.org/access_use#pd-us-google

M. Pf.

Archiv, internationales, f. Ethnographie, v. **Nieuwenhuis.** 6 Hefte. (Jan.) C. F. **Winter,** Leipzig. j. 21.—

— orientalisches. Illustrierte Zeitschrift für Kunst, Kulturgeschichte und Völkerkunde der Länder des Ostens, v. **Grothe.** 4 Hefte. (Okt.) Karl W. Hiersemann, Leipzig. j. 30.—

— für Landes- und Volkskunde der Provinz Sachsen etc., v. **Schenck.** 1 Band. Tausch & Grosse, Halle. j. 3—6.—

— d. Vereins f. siebenbürgische Landeskunde. In zwanglosen Bdn. à 3 Hefte. (Fr. Michaelis, Hermannstadt.) à Bd. 6.—

— allgemeines statistisches, v. **v. Mayr** u. **Zahn.** 4 Hefte. (Apr.) J. Schweitzer Verlag, München. j. 30.—

Asien. Organ der deutsch-asiatischen Gesellschaft, v. **Vosberg-Rekow.** 12 Hefte. (Okt.) Oscar Eulitz Verlag, Lissa (Posen). (Ausland j. 14.50.) j. 12.—

Aus dem Posener Lande. Monatsblätter f. Heimatkunde, v. **Christiani.** 12 Hefte. (Jan.) Oskar Eulitz, Lissa i. P. j. 8.—

Aus dem Schwarzwald. Blätter des württembergischen Schwarzwald-Verein, v. **Schaumann.** 12 Nrn. (Jan.) A. Bonz Erben, Stuttgart. j. 3.—

Aus deutschen Bergen. Blätter für Freunde der deutschen Bergwelt, v. **Heysler.** 12 Nrn. (Jan.) Ad. Beckers Buchh., Aussig. j. 3.—

Balkan-Revue. Monatsschrift f. d. wirtschaftlichen Interessen der südosteuropäischen Länder, v. **Schwarz.** 12 Hefte. (Apr.) Verlag für Fachliteratur G. m. b. H., Berlin W 30. j. 24.—

Baeßler-Archiv. Beiträge zur Völkerkunde, v. **Ehrenreich.** In Bänden à 6 Hefte. B. G. Teubner, Leipzig. à Band 20.—

Beiträge zur Geophysik. Zeitschr. f. physikalische Erdkunde, v. **Gerland, Hecker** und **Rudolph.** In Bänden à 4 Hefte. W. Engelmann, Leipzig. Preise verschieden.

— zur Statistik des Königreichs Bayern, v. k. statist. Landesamt. In zwanglosen Heften. Lindauer'sche Universitäts-Buchhandlung, München. Preise verschieden.

— zur Statistik der Stadt Halle a. S. In zwanglosen Heften. Gebauer-Schwetschke, Halle a. S. à Heft ca. 1—2.—

Blätter d. schwäbisch. Albvereins, v. **Nägele.** 12 Nrn. (Jan.) G. Schnürlen. Tübingen. j. 3.—

— hessische, f. Volkskunde, v. **Helm.** In zwanglosen Heften. (Jan.) B. G. Teubner, Leipzig. Preise verschieden.

— deutsche geograph., v. **Oppel** u. **Wolkenhauer.** 4 Hefte. (Jan.) Franz Leuwer, Bremen. j. 8.—

Bosporus. Mitteilungen des deutschen Ausflugsvereins „G. Albert". In zwanglosen Heften. Otto Keil, Konstantinopel. à Heft 2—3.—

„Brandenburgia". Monatsblatt d. Gesellsch. f. Heimatkunde d. Provinz Brandenburg z. Berlin, v. **Zache.** 12 Nrn. (Apr.) P. Stankiewicz, Berlin. j. 6.—

Deutschland. Zeitschrift f. Heimatkunde u. Heimatliebe, v. **Schumacher** u. **Seyfert.** 15 Nrn. (Apr.) Düsseldorfer Verlags-Anstalt A.-G., Düsseldorf. v. 1.50

Erde, deutsche. Beitr. z. Kenntnis deutschen Volkstums, v. **Langhans.** 8 Hefte. (Jan.) J. Perthes, Gotha. j. 12.—

Erzgebirgszeitung. 12 Nrn. (Jan.) A. Becker, Teplitz. j. 3.—

Forschungen zur deutschen Landes- und Volkskunde, v. **Hahn.** In Bänden von 5—6 zwanglosen Heften. J. Engelhorns Nachf., Stuttgart. pro Band ca. 30—40.—

Frankenland. Illustr. Monatsschrift für alle Franken und Frankenfreunde. 12 Hefte. (Jan.) Konr. Triltsch, Dettelbach a. M. j. 6.80

Glück auf! Organ des Erzgebirgsver., v. **Kabisch.** 12 Nrn. (Januar.) (Goedsche, Schneeberg.) h. 1.—

Gross-Berlin. Statistische Monatsberichte, herausg. vom Statistischen Amt der Stadt Berlin. 12 Hefte. (Jan.) Puttkammer & Mühlbrecht, Berlin W 56. j. 8.—

Hannoverland. Monatsschrift für Geschichte, Landeskunde u. Volkskunde, Sprache, Kunst u. Literatur unserer niedersächsischen Heimat. 12 Hefte. (Jan.) Ernst Geibel, Hannover. v. 1.25

Harz, der. Vereinsblatt des Harzklubs. 12 Hefte. (Jan.) Faber'sche Buchdruckerei, Magdeburg. j. 3.—

Digitized by Google
Original from UNIVERSITY OF CALIFORNIA
Generated on 2019-11-01 19:12 GMT / http://hdl.handle.net/2027/uc1.b5215908
Public Domain in the United States, Google-digitized / http://www.hathitrust.org/access_use#pd-us-google

Hefte, für Volkskunde, bayerische. Vierteljahrsschrift für Volkskunde. 4 Hefte. (Apr.) C. A. Seyfried & Comp., München. j. 5.—

Heimat, badische. Zeitschrift für Volkskunde, ländliche Wohlfahrtspflege, Heimats- und Denkmalschutz, v. **Wingenroth.** 3 Hefte. (Jan.) G. Braun'sche Hofbuchdruckerei und Verlag, Karlsruhe (Baden). j. 5.—

Heimatbilder aus Oberfranken. Volkskundliche Vierteljahrsschrift. 4 Hefte. (Jan.) R. Oldenbourg, München. j. 6.—

Heimatkunde, pfälzische. Monatsschrift zur Förderung von Natur- und Landeskunde in der Rheinpfalz. 12 Nrn. (Jan.) Hermann Kayser, Kaiserslautern. j. 4.—

Heimatland, mein. Im Auftrage des Vereins Badische Heimat, herausgeg. v. **Flamm.** 6 Hefte. (Jan.) G. Braun'sche Hofbuchdruckerei und Verlag, Karlsruhe (Baden). j. 3.—

Heimatschutz. Offizielles Organ d. schweizerischen Vereinigung f. Heimatschutz. 12 Hefte. (Jan.) Benteli A.-G., Bern-Bümpliz. j. 6.50

Heimatschutz in Brandenburg. Mitteilungen der Landesgruppe Brandenburg des Bundes Heimatschutz. 4 Nrn. (Jan.) Geschäftsstelle des „Reichsboten", G. m. b. H., Berlin SW 11. j. 3.—

Heimatschutz, sächsischer. Landesverein zur Pflege heimatlicher Natur, Kunst und Bauweise. Mitteilungen, v. **Schmidt.** 12 Hefte. (Jan.) G. Kühtmann, Dresden. j. 6.—

Jahrbuch, geograph., v. Wagner. Jährl. 1 Bd. Justus Perthes, Gotha. 15.—

— d. siebenbürg. Karpathenvereins. G. A. Seraphin, Hermannstadt. j. 5.—

Jahrbücher. württemberg., für Statistik u. Landeskunde. Jährlich 2 Hefte. W. Kohlhammer, Stuttgart. 3.50

Jahresbericht der geographischen Gesellschaft zu Greifswald. Jährl. 1 Band. Bruncken & Co., Greifswald. à Band 5—8.—

— der schlesischen Gesellschaft für vaterländische Kultur. In Bänden. G. P. Aderholz' Buchh., Breslau. Letzter Band (1913) 12.—

Ins Ausland. Halbjahrsschrift für deutsche Auslands-Interessenten. In Halbjahrsheften. (Okt.) Johann Schorpp, Leipzig. à Heft 1.50

Karpathen, die. Halbmonatsschrift für Kultur und Leben v. **Meschendörfer.** 24 Hefte. (Okt.) H. Zeidner, Kronstadt (Ungarn). v. 3.50

Kolonialblatt, deutsches. Amtsblatt für die Schutzgebiete des deutschen Reichs, hrsg. im Reichs-Kolonialamt. 24 Nrn. Mit Beilage: „Mitteilungen aus d. deutschen Schutzgeb. (Jan.) Mittler & Sohn, Berlin SW 68. v. 4.—

Kolonialpost, deutsche. 12 Nrn. (Jan.) Wilhelm Süsserott, Berlin W 30. v. —.45

Kolonialzeitung, deutsche. Organ d. deutschen Kolonialgesellschaft in Berlin. 52 Nrn. (Jan.) R. Mosse, Berlin. j. 8.—

Kolonie und Heimat. „Kolonie und Heimat" Verlagsgesellschaft m. b. H., Berlin W 66. Ausgabe A. 52 Nrn. (Okt.) à Nummer —.10
Ausgabe B. Liebhaberausgabe à Nummer —.20

Kolonien, die deutschen. Monatsschrift des deutschnationalen Kolonialvereins, v. **Föllmer.** 12 Nrn. (Jan.) Wilhelm Süsserott, Berlin W 30. j. 6.—

Korrespondenz, statistische, v. **Saenger.** Wöchentlich ein oder mehrmals erscheinend. (Jan.) Verlag des statistischen Landesamts, Berlin SW 68. j. 25.—

Korrespondenzblatt d. Vereins f. siebenbürg. Landeskunde, v. **Schullerus.** 12 Nrn. (Jan.) W. Krafft, Hermannstadt. j. 3.—

Land, das heilige. Organ des deutschen Vereins vom heiligen Lande. 4 Hefte. (Jan.) J. P. Bachem, Köln. j. 6.—

Magazin, dortmundisches, v. **Schulz.** 24 Nrn. (Juli.) Max Thomas, Dortmund. j. 3.—

— westfälisches, v. **Schulz.** 12 Nrn. (April.) Gebr. Lensing, Dortmund. j. 6.—

Mark, die. Illustr. Zeitschrift f. Touristik u. Heimatkunde der Mark Brandenburg. Alexius Kießling, Berlin SW 11. v. 1.40

Mitteilungen d. deutschen u. österreich. Alpen-Vereins, v. **Heß. 24 Nrn.** (Jan.) J. Lindauer'sche Universitäts-Buchhdlg., München. j. 6.—

— der Brandenburgischen Provinzialkommission für Naturdenkmalpflege. In zwanglosen Heften. Vossische Buchhdlg., Berlin W 62. à Heft ca. —.50

— **für Ansiedler, Farmer, Tropenpflanzer, Kolonisten, Forschungsreisende** in den deutschen Kolonien u. im Auslande. 4 Hefte. (Jan.) Dietrich Reimer, Berlin SW 48. j. 1.20

Digitized by Google
Original from UNIVERSITY OF CALIFORNIA
Generated on 2019-11-01 19:13 GMT / http://hdl.handle.net/2027/uc1.b5215908
Public Domain in the United States, Google-digitized / http://www.hathitrust.org/access_use#pd-us-google

Mitteilungen des rheinischen Vereins für Denkmalpflege u. Heimatschutz. In zwanglosen Heften. L. Schwann, Düsseldorf. à Heft ca. 3.—
— **der geographischen Gesellschaft in Hamburg.** Jährlich 1 Band. L. Friederichsen & Co., Hamburg. Preise verschieden
— geographische, aus Hessen, v. **Sievers.** In zwanglosen Heften. Alfred Töpelmann, Giessen. Preis nach Umfang.
— der geographischen Gesellschaft zu Rostock i. M. Jährlich 1 Heft. G. B. Leopold's Universitäts-Buchhandlung, Rostock i. M. Preis verschieden.
— Sächsischer Heimatschutz. Landesverein zur Pflege heimatlicher Natur, Kunst u. Bauweise. In zwanglosen Heften. G. Kühtmann, Dresden. à Heft —.80 bis 1.50
— des deutsch-südamerikanischen Instituts. 4 Hefte. (Jan.) Deutsche Verlags-Anstalt Stuttgart. j. 10.—
— des Vereins f. Erdkunde zu Dresden. Jährl. 2 Hefte. (Jan.) Buchdruckerei der Wilhelm u. Bertha v. Baensch-Stiftung, Dresden. à Heft 2.50
— des Vereins für Heimatkunde zu Eberswalde. In zwanglosen Heften. Eberswalder Buchhandlung, Eberswalde. à Heft —.50
— d. Gesellschaft für Erdkunde zu Leipzig. Duncker & Humblot, München u. Leipzig. Jährlich 1 Heft à 2.40—6.—
— d. geograph. Gesellschaft u. d. naturhistor. Museums in Lübeck. In Heften. R. Friedländer & Sohn, Berlin NW 6. à Heft 2—7.—
— der geographischen Gesellschaft in München. In zwanglosen Heften. J. Lindauer'sche Universitäts-Buchhandlung, München. à Heft ca. 3.—
— der geograph. Gesellschaft (für Thüringen) zu Jena, v. **Kurze** u. **Anton.** In Bänden. Gustav Fischer, Jena. à Band ca. 3—6.—
— **d. k. k. geograph. Gesellschaft in Wien, v. A. Boehm.** 18 Nrn. (Jan.) R. Lechner (Wilh. Müller), Hofbuchhandlung, Wien. j. 15.—
— d. K. K. mil. geogr. Instituts in Wien. Jährl. 1 Band. R. Lechner (Wilh. Müller), Hofbuchhandlung, Wien. 3.—
— **d. deutschen Gesellschaft f. Natur- u. Völkerkunde Ostasiens.** In Heften. Tokio. Behrend & Co., Berlin W 9. Preis verschieden.
— des nordböhmischen Exkursions-Klubs. 4 Hefte. (Jan.) Josef Hamann, Böhm. Leipa. j. 3.50
— aus dem Osterlande. Schnuphase, Altenburg. In Bdn. à ca. 1.50— 2.—
— aus Justus Perthes geogr. Anstalt, v. **Petermann,** siehe: Petermanns Mitteilungen.
— der Gesellschaft f. Salzburger Landeskunde, v. **Widmann.** 2 Hefte. Eduard Höllrigl, Salzburg. j. 10.—
— aus den deutschen Schutzgebieten, v. **Marquardsen.** In Bänden v. 4 Heften. Mittler & Sohn, Berlin SW 68. à Band j. 9.—
— statistische, v. d. k. k. statistischen Zentralkommission. 24 Nrn. (Jan.) Friedr. Irrgang, Brünn. j. 15.—
— d. bernischen statist. Bureaus. Ca. 2 Hefte. Alex. Francke, Bern. Preise verschieden.
— des statistischen Landesamtes des Königreichs Böhmen. In zwanglosen Heften. J. G. Calvesche Hofbuchhdlg., Prag. à Heft 3—8.—
— des statistischen Bureaus des herzogl. Staatsministeriums zu Gotha. In zwanglosen Heften. E. F. Thienemann, Gotha. à Heft ca. 3.—
— **d. statistischen Amtes der Stadt München.** In zwanglosen Heften. (Lindauer, München.) Preis nach Umfang.
— statistische über Steiermark. In zwanglosen Heften. Leuschner & Lubensky, Graz. à Heft 1—3.—
— des Vereins für kaschubische Volkskunde. In zwanglosen Heften. Otto Harrassowitz, Leipzig. Preise verschieden.
— der schlesischen Gesellschaft für Volkskunde. In zwanglosen Heften. M. u. H. Marcus, Breslau. Heft 22 (1909) 2.50
Monatsbericht, statistischer, der Stadt München. 12 Nrn. (Jan.) J. Lindauersche Universitäts-Buchhdlg., München. j. 2.—
Monatsberichte der Stadt Leipzig, statistische. 12 Nrn. (Jan.) Duncker & Humblot, München u. Leipzig. j. 5.—
Monatsblätter, koloniale. Zeitschrift für Kolonialpolitik, Kolonialrecht u. Kolonialwirtschaft. Herausgeg. v. d. Deutschen Kolonialgesellschaft, Berlin. 12 Hefte. (Jan.) Haude & Spener'sche Buchh., Berlin SW 11. j. 12.—

Digitized by Google
Original from UNIVERSITY OF CALIFORNIA
Generated on 2019-11-01 19:13 GMT / http://hdl.handle.net/2027/uc1.b5215908
Public Domain in the United States, Google-digitized / http://www.hathitrust.org/access_use#pd-us-google

Monatsblätter des Touristen-Clubs für die Mark Brandenburg, v. **Wendler.** 12 Nrn. (Jan.) F. Fontane & Co., Berlin. j. 4.—

Monatsschrift, österreichische, f. d. Orient. 12 Nrn. (Jan.) Verlag des k. k. österr. Handels-Museums, Wien. j. 15.—

— statistische, herausg. v. d. k. k. stat. Zentralkommission. 12 Hefte. (Jan.) Friedrich Irrgang, Brünn. j. 14.—

Museum, pfälzisches. Monatsschrift f. heimat. Altertumskunde, Geschichte, Kunst, Volkskunde u. Literatur. 12 Nrn. (Jan.) H. Kayser, Kaiserslautern. j. 4.—

Nachrichten, medizinalstatistische. 4 Hefte. (Juli.) Verlag des königl. statistischen Landesamts, Berlin SW 68. j. 6.—

Niederrhein, der. Illustr. Halbmonatsschrift des „Bund Niederrhein", v. **Bartmann.** 24 Nrn. (Okt.) Niederrhein-Verlag, G. m. b. H., Düsseldorf. v. 2.—

Oberschlesien. Zeitschr. z. Pflege d. Kenntnis u. Vertretg. d. Interessen Oberschlesiens, v. **Knötel.** 12 Hefte. (April.) Gebr. Böhm, Kattowitz. v. 3.—

Ostmark, die. Monatsblatt d. deutschen Ostmarken-Vereins. 12 Nrn. (Jan.) W. Issleib, Berlin SW 48. v. 1.—

Petermann's Mitteilungen aus J. Perthes' geograph. Anstalt, v. **Langhans.** 12 Hefte. (Jan.) J. Perthes, Gotha. j. 24.—

Pfadfinder, der. Jugendzeitschrift d. deutschen Pfadfinderbundes, v. **Bayer u. Hornung.** 12 Nrn. (Jan.) Otto Spamer, Leipzig. h. —.60
m. Beilage: „der Feldmeister" h. 1.35

Reise und Sport. 24 Hefte. (Jan.) Hermann Goldschmiedt, Wien I. j. 16.—

Rundschau, altpreußische. 12 Nrn. (Jan.) Paul Kühnel, Lötzen. v. 1.25

— deutsche, für Geographie, v. **Hassinger.** 12 Hefte. (Okt.) A. Hartleben, Wien. Einz. Hefte à 1.15, j. 13.50

— koloniale. Monatsschr. für die Interessen unserer Schutzgebiete u. ihrer Bewohner. 12 Hefte. (Jan.) Dietrich Reimer (Ernst Vohsen), Berlin SW 48. j. 10.—

— schweizerische, v. **Gisler, Müller, v. Matt.** 6 Hefte. (Okt.) H. v. Matt & Co., Stans. j. 4.80

— südamerikanische. Monatsschrift zur Vertretung der deutschen Interessen in Central- u. Süd-Amerika. 12 Nrn. (Apr.) F. W. Thaden, Hamburg. j. 6.—

Schlesien. Illustrierte Zeitschrift für die Pflege heimatlicher Kultur. 24 Hefte. (Okt.) Phönix-Verlag, Kattowitz. v. 3.—

Schriften der Deutsch-Asiatischen Gesellschaft, v. **Vosberg-Rekow.** In zwanglosen Heften. Hermann Paetel, Berlin SW 68. à Heft —.80—1.20

Süd-Afrika. Zeitung zur Pflege u. Förderung d. Deutschtums. 52 Nrn. (Juli.) Hermann Michaelis, Johannesburg (Transv.). j. 25.—

Ueber Berg u. Thal. Organ des Gebirgsvereins für die sächsische Schweiz, v. **Meiche.** 12 Nrn. (Jan.) Meinhold & Söhne, Dresden. j. 2.—

Veröffentlichungen aus dem Königl. Museum für Völkerkunde in Berlin. Zwanglos in Bänden. Georg Reimer, Berlin W 10. Preise verschieden.

— des Reichsmuseums für Völkerkunde in Leiden. In zwanglosen Heften. Buchhandlung u. Druckerei vorm. E. J. Brill, Leiden. Preis nach Umfang.

Vierteljahrsberichte des Statistischen Amtes der Stadt Schöneberg. 4 Hefte. (Juli.) Puttkammer & Mühlbrecht, Berlin W 56. j. 4.—

Vierteljahrshefte zur Statistik des Deutschen Reiches. 4 Hefte. (Jan.) Puttkammer & Mühlbrecht, Berlin. j. 8.—

Vogesen, die. Zeitschr. für Touristik und Landeskunde. 24 Hefte. (Jan.) Straßburger Druckerei u. Verlagsanstalt, Filiale Colmar. j. 5.—

Vogtland, das, und seine Nachbargebiete. Monatsschrift für heimatliche Kunst. Literatur und Wissenschaft, v. **Miller, Findeisen u. Rösler.** 12 Hefte. (Okt.) Franz Bartels, Plauen i. V. v. 1.50

Wanderer, der. Monatsschrift für Jugendsinn und Wanderlust. 12 Nrn. (Apr.) Freideutscher Jugendverlag Adolf Saal, Hamburg. h. 2.—

Wanderers Freund. Centralorgan für Verschönerungs-, histor. u. Gebirgsvereine im Teutoburger Walde etc., v. **Anders.** 12 Nrn. (Jan.) A. Helmich's Buchh., Bielefeld. h. 1.25

Wandervogel. Monatsschrift für deutsches Jugendwandern. 12 Nrn. (Jan.) Otto Maier G. m. b. H., Leipzig. j. 4.—

Digitized by Google
Original from UNIVERSITY OF CALIFORNIA
Generated on 2019-11-01 19:13 GMT / http://hdl.handle.net/2027/uc1.b5215908
Public Domain in the United States, Google-digitized / http://www.hathitrust.org/access_use#pd-us-google

Welt des Islams, die. Zeitschrift der deutschen Gesellschaft für Islamkunde, v. **Kampffmeyer.** Jährlich 1 Band von 4 Heften. (April.) Dietrich Reimer (Ernst Vohsen), Berlin SW 48. j. 12.—
Weserland. 12 Hefte. (Jan.) Weserland-Verlag, Hüpke & Sohn, Holzminden. j. 2.—
Westmünsterland. Monatsschrift f. Heimatpflege, v. **Becker** u. **Francke.** 12 Nrn. (Jan.) J. & A. Temming, Bocholt i. W. j. 3.—
Zeitschrift des deutschen und österr. Alpenvereins, v. Hess. (Lindauer, München.) Jährlich 1 Band. j. 12.—
— d. Gesellsch. f. Erdkunde zu Berlin, v. **Kollm.** 10 Hefte. (Jan.) Mittler & Sohn, Berlin. j. 15.—
— f. Ethnologie, von der Berl. Gesellsch. f. Anthropologie. 6 Hefte. (Jan.) Behrend & Co., Berlin W 9. j. 24.—
— geographische, v. **Hettner.** 12 Hefte. (Jan.) B. G. Teubner, Leipzig. h. 10.—
— kartographische und schulgeographische, v. **Rothaug.** 10 Hefte. (Jan.) G. Freytag & Berndt, Wien VII/1. j. 3.—
— koloniale. 52 Nrn. (Jan.) Deutscher Kolonial-Verlag (G. Meinecke), Berlin W 30. v. 3.—
— des deutschen Palaestina-Vereins, von **Steuernagel.** 4 Hefte. J. C. Hinrichs'sche Buchhandlung, Leipzig. j. 20.—
— d. kgl. bayerischen statistischen Landesamts, v. **Zahn.** 4 Hefte. J. Lindauersche Universitäts-Buchhdlg. München. j. 6.—
— des kgl. preuss. statistischen Landesamts, v. **Saenger.** 60 Hochquartbogen in zwanglosen Abteilungen. (Jan.) Verlag des Kgl. statistischen Landesamts, Berlin SW 68. j. 10.—
— d. kgl. sächsischen statistischen Landesamtes, v. **Würzburger.** 2 Hefte. v. Zahn & Jaensch, Dresden. j. 3.—
— für schweizerische Statistik. 4 Hefte. (A. Francke, Bern.) j. 10.—
— des Vereins für Volkskunde, v. **Bolte** u. **Boehm.** 4 Hefte. (Jan.) Behrend & Co., Berlin W 9. j. 16.—
— für argentinische Volks- u. Landeskunde. 6 Hefte. (Apr.) Otto Greve, Berlin NW 52. j. 4.—
— f. österreichische Volkskunde, v. **Haberlandt.** 6 Doppelhefte. (April.) Gerold & Co., Wien I. j. 7.—
— des Vereins für rheinische und westfälische Volkskunde. 4 Hfte. (Jan.) Martini & Grüttefien, Elberfeld. j. 5.—
Zentralblatt, deutsches statistisches. v. **Feig, Schäfer** u. **Würzburger.** 10 Nrn. (Jan.) B. G. Teubner, Leipzig. j. 10.—

XV. Mathematik und Astronomie.

Abhandlungen zur Geschichte der mathematischen Wissenschaften mit Einschluss ihrer Anwendungen. Begr. v. **Cantor.** In zwanglosen Heften. B. G. Teubner, Leipzig. Preise verschieden.
— der physikalisch-mathematischen Klasse der kgl. preussischen Akademie der Wissenschaften Berlin. In zwanglosen Heften. Georg Reimer, Berlin W 10. Preise verschieden.
Acta mathematica. Zeitschrift v. **Mittag-Leffler.** In Bdn. à 4 Hefte. Stockholm. (Mayer & Müller, Berlin.) à Bd. 20.—
Annalen, mathem., v. Klein, Dyck, Hilbert u. Blumenthal. 1—2 Bände à 4 Hefte. B. G. Teubner, Leipzig. à Band 20.—
— der k. k. Universitäts-Sternwarte zu Wien. In zwanglosen Bänden. Wallishausser'sche k. u. k. Hofbuchhandlung, Wien. à 15.—
Archiv der Mathematik und Physik, v. **Lampe, Meyer u. Jahnke.** 1—2 Bände à 4 Hefte. B. G. Teubner, Leipzig. à Bd. 18.—
Astronomische Korrespondenz siehe: **Korrespondenz,** astronomische.
Berichte, mathematische und naturwissenschaftliche, aus Ungarn. 4 Hefte. (Jan.) B. G. Teubner, Leipzig. j. 8.—
Bibliotheca mathematica. Zeitschr. f. Gesch. d. mathematischen Wissenschaften, v. **Eneström.** 4 Hefte = 1 Band. Stockholm. (B. G. Teubner, Leipzig.) à Band 20.—

Digitized by Google
Original from UNIVERSITY OF CALIFORNIA
Generated on 2019-11-01 19:13 GMT / http://hdl.handle.net/2027/uc1.b5215908
Public Domain in the United States, Google-digitized / http://www.hathitrust.org/access_use#pd-us-google

Blätter, mathematisch-naturwissenschaftliche. Organ des Verbandes mathem. u. naturw. Vereine an deutschen Hochschulen. 12 Nrn. (Jan.) B. G. Teubner, Leipzig. j. 3.—

Himmel u. Erde. Ill. naturwissensch. Monatsschr., hrsg. von der Gesellschaft Urania (Red. **Schwahn**). 12 Hefte. (Okt.) B. G. Teubner, Leipzig. v. 3.60

Jahrbuch der Astronomie und Geophysik, v. **Klein u. Arldt.** Jährl. 1 Bd. E. H. Mayer, Leipzig. 12.—

— über die Fortschritte der **Mathematik**, v. **Lampe.** In Bdn. à 3 Hefte. **G. Reimer,** Berlin W 10. Preise verschieden.

Jahresbericht, astronomischer, begr. v. **Wislicenus.** Jährlich 1 Band. G. Reimer, Berlin W 10. à Band ca. 17—25.—

— der deutschen Mathematiker-Vereinigung v. **Gutzmer.** 12 Hefte. (Jan.) B. G. Teubner, Leipzig. j. 18.—

Journal für die reine und angewandte Mathematik, begr. v. Crelle. herausgegeben v. **Hensel.** Jährlich 6 Hefte. (4 Hefte = 1 Band.) G. Reimer, Berlin W 10. à Bd. 16.—

Korrespondenz, astronomische, v. **Stentzel.** 12 Nrn. (Dez.) Mit Beiblatt: Wissenschaft und Technik und: Sonderberichten über neue Entdeckungen und Beobachtungen. Arthur Stentzel, Hamburg. h. 6.—

Inserate: $^1/_1$ Seite 270×190 mm 120.—, $^1/_8$ Seite 15.—. Bei Wiederholungen Rabatt. Dauernde Wirkung. Frühere Jahrgänge zu ermäßigten Preisen.

Landmesser, der. Zeitschrift des Landverbandes preusischer Landmesservereine in Berlin, v. **Hürten.** 48 Hefte. (Jan.) Breer & Thiemann, Hamm (Westf.) j. 12.—

Mitteilungen der Vereinigung v. Freunden der Astronomie und kosmischen Physik, v. **Plassmann.** 10—12 Hefte. (Jan.) F. Dümmlers Verlag, Berlin. j. 7.—

— der mathematischen Gesellschaft in Hamburg. In zwanglosen Heften. B. G. Teubner, Leipzig. Preise verschieden.

— mathematisch-naturwissenschaftliche, v. **Schmidt, Haas u. Wölffing.** In Bdn. à 2—3 Hefte. (Jan.) J. B. Metzlersche Buchh., G. m. b. H., Stuttgart. à Band 4.—

— der grossherzoglichen Sternwarte zu Heidelberg (Astronomisches Institut), v. **Valentiner.** In zwanglosen Heften. G. Braunsche Hofbuchdruckerei und Verlag, Karlsruhe i. B. à Heft 1—5.—

Monatshefte für Mathematik und Physik, von **v. Escherich** u. **Wirtinger.** 4 Vierteljahrshefte. (Jan.) Eisenstein & Co., Wien. j. 14.—

Nachrichten, astronom., v. **Kobold.** Ca. 3 Bände à 24 Nrn. Verlag der Astronomischen Nachrichten, Kiel. à Band 16.—

Sirius. Zeitschrift für populäre Astronomie, v. **Klein.** 12 Hfte. (Jan.) E. H. Mayer, Leipzig. j. 12.—

Sitzungsberichte der mathematisch-physikalischen Klasse der k. bayer. Akademie der Wissenschaften. Jährlich 3—4 Hefte. G. Franz'scher Verlag, München. Preise verschieden.

Unterrichtsblätter f. Mathematik u. Naturwissenschaften, v. **Thaer.** 8 Nrn. (Jan.) Otto Salle, Berlin W 57. j. 4.—

Vermessungs-Nachrichten, allgem. Zeitschr. f. Kataster- u. Vermessungsbeamte, geodät. Techniker etc. 52 Nrn. (Jan.) R. Reiss, Liebenwerda. v. 1.50

Veröffentlichungen des Königl. astronomischen Rechen-Instituts zu Berlin. In zwanglosen Heften. Ferd. Dümmlers Verlagsbuchhdlg., Berlin W 30. à Heft 1—5.—

Vierteljahrsschrift der astronomischen Gesellschaft, v. **Müller.** 4 Hefte. Engelmann, Leipzig. j. 8.—

Weltall, das. Ill. Zeitschr. f. Astron. u. verw. Gebiete, v. **Archenhold.** 24 Nrn. (Okt.) Verlag der Treptow-Sternwarte, Treptow b. Berlin. v. 3.—

Zeitschrift für Mathematik u. Physik, v. **Mehmke u. Runge.** 4 Hefte. (Jan.) Teubner, Leipzig. j. 20.—

— für den mathematischen und naturwissenschaftlichen Unterricht, v. **Schotten.** 12 Hefte. (Jan.) B. G. Teubner, Leipzig. j. 12.—

— für Vermessungswesen, v. **Eggert.** 36 Hefte. (Jan.) Konrad Wittwer, Stuttgart. j. 10.—

Digitized by Google
Original from UNIVERSITY OF CALIFORNIA
Generated on 2019-11-01 19:13 GMT / http://hdl.handle.net/2027/uc1.b5215908
Public Domain in the United States, Google-digitized / http://www.hathitrust.org/access_use#pd-us-google

XVI. Kriegswissenschaft.

Armeeblatt, v. Probst. 52 Nrn. (Jan.) (Seidel & Sohn, Wien.) j. 24.—
Armee-Verordnungsblatt, vom Kriegsministerium. (Berlin) In Nrn. (Jan.) Nur durch die Post zu beziehen. v. 2.—
Armeezeitung, v. Danzer. 52 Nrn. (Jan.) L. W. Seidel & Sohn, Wien. v. 6.—
Berufsunteroffizier, der. 52 Nrn. (Jan.) K. Harbauer, Wien VIII/2. v. 1.50
Blätter für Kriegsverwaltung. 12 Nrn. (Jan.) Fachschriften-Verlag und Buchdruckerei A.-G., Zürich. j. 4.80
— schweizerische militärische. Zeitschrift für Artillerie und Genie, von **Habicht,** und „Monatsschrift für Offiziere aller Waffen", v. **Hungerbühler.** 12 Hefte. (Jan.) Huber & Co., Frauenfeld. j. 10.—
Jahrbücher f. d. deutsche Armee u. Marine, v. **Keim.** 12 Hefte. (Jan.) Georg Bath, Berlin SW 11. j. 24.—
Kolonnenführer, der deutsche. Zentralblatt f. d. Interessen d. dtschn. freiwill. Sanitätskolonnen, v. **Stromer** u. **Cramer.** 24 Nrn. (Jan.) J. Hörning, Heidelberg. v. —.60
Konkursblatt d. k. u. k. Reichs-Kriegs-Ministeriums üb. erledigte, für ausgediente Unterofficiere gesetzl. vorbehalt. Dienstposten. Ca. 40 Nrn. (Jan.) Hof- u. Staatsdruckerei, Wien. j. 2.—
Kriegerzeitung, württembg. 52 Nrn. (Jan.) W. Kohlhammer, Stuttgart. v. —.50
v. Löbell's Jahresberichte über das Heer- und Kriegswesen, v. **v. Voss.** Jährl. 1 Bd. E. S. Mittler & Sohn, Berlin SW 68. à Band. ca. 11,50, gebunden 13.—
Militär-Amtsblatt, schweizerisches. In Nrn. (Jan.) G. A. Bäschlin, Bern. j. 4.—
Militär-Anwärter, der. Zeitschrift f. alle Militär-Anwärter d. deutschen Armee u. d. kais. Marine. 24 Nrn. (Jan.) S. Gerstmann's Verlag, Berlin. v. 1.80
Militär-Literaturzeitung, v. **v. Scriba.** Ca. 12 Nrn. (Jan.) E. S. Mittler & Sohn, Berlin. j. 5.—
Militär-Vereinsblatt, badisches, v. **Heusch.** 52 Nrn. (Jan.) Mit Beiblatt: Das eiserne Kreuz. J. J. Reiff, Karlsruhe. j. 3.—
Militär-Wochenblatt, m. Beilage: Militär-Literatur-Zeitung, v. **v. Scriba.** ca. 150 Nrn. u. 10—12 Beihefte. (Jan.) E. S. Mittler & Sohn, Berlin SW 68. v. 4.50
Militärzeitung. Organ für die Reserve- und Landwehr-Offiziere. 52 Nrn. (Jan.) R. Eisenschmidt, Berlin. v. 4.—
— **v. Mayers.** 36 Nrn. (Jan.) Seidel & Sohn, Wien. j. 24.—
— allgemeine schweizerische, v. **Wille.** 52 Nrn. (Jan.) Schwabe & Co., Basel. h. 4.—
Militär- u. Sport-Bibliographie, allgem. 12 Nrn. (Jan.) Zuckschwerdt & Co., Berlin W 30. j. 1.50
Mitteilungen über Gegenstände des Artillerie- und Geniewesens. 12 Hfte. (Jan.) Druckerei- und Verlags-Aktiengesellschaft vorm. R. v. Waldheim, Jos. Eberle & Co., Wien. j. 24.—
— des k. u. k. Heeresmuseums im Artillerie-Arsenal in Wien. In zwanglosen Heften. Carl Konegen, Wien I. à Heft ca. 5.—
— aus dem Intendanzwesen (M. a. d. Jw.) v. k. k. Reichskriegsministerium. 12 Hefte. (Jan.) L. W. Seidel & Sohn, Wien. j. 25.—
— **d. k. u. k.** Kriegs-Archivs. L. W. Seidel & Sohn, Wien. à Bd. 10.— bis 12.—
Monatshefte, artilleristische, v. **Rohne.** 12 Hefte. (Jan.) Georg Bath, Berlin SW 11. j. 24.—
— kavalleristische, v. **Danzer.** 12 Hefte. (Jan.) Carl Konegen, Wien. v. 5.—
Monatsschrift, schweizerische, für Offiziere aller Waffen, v. **Hungerbühler.** 12 Hefte. (Jan.) Huber & Co., Frauenfeld. i. 5.60
Offizierblatt, deutsches. Redaktion: Major a. D. **Schindler.** 52 Nrn. (Jan.) Gerhard Stalling Verlag, Oldenburg i. Großherzogt. Redaktion Berlin SW 68, Zimmerstr. 77. v. 1.75
Höchste Auflage aller militärischen Blätter, 17000 Abonnenten. Anzeigen 60 Pfg. die 4 gespalt. Zeile. Beilagen nach Vereinbarung.
Organ für Reserveoffiziere. Streffleur's illustr. Vierteljahrsschrift für Offiziere usw., v **Grzesicki** und **Schimek.** 4 Hefte. (Okt.) L. W. Seidel & Sohn, Wien I. j. 8.—
Personalverordnungsblatt für die K. u. K. Kriegsmarine. 36 Nrn. (Jan.) K. K. Hof- u. Staatsdruckerei Wien I. j. 2.—

Digitized by Google
Original from UNIVERSITY OF CALIFORNIA
Generated on 2019-11-01 19:13 GMT / http://hdl.handle.net/2027/uc1.b5215908
Public Domain in the United States, Google-digitized / http://www.hathitrust.org/access_use#pd-us-google

Rundschau, militärische. Bearb. im Literarischen Bureau des k. und k. Kriegsministeriums. 12 Nrn. (Jan.) L. W. Seidel & Sohn, Wien I. **j.** 2.—
Schuss und Waffe. Illustr. gemeinverständliche Zeitschrift für jagdliches, militärisches u. sportliches Schiesswesen, Schiessplatzanlagen, Waffentechnik usw. 24 Nrn. (Okt.) J. Neumann, Neudamm. **v.** 3.—
Schützenzeitung, schweizerische, v. **Bruggmann u. Lander.** 52 Nrn. (Jan.) G. A. Bäschlin, Bern. **j.** 6.80 **h.** 4.—
Soldatenfreund. 12 Hefte. (Juli.) Mittler & Sohn, Berlin. **j.** 7.—
Soldatenhort, deutscher. Illustr. Zeitschrift für das deutsche Volk u. Heer, v. v. Below. 36 Nrn. (Okt.) Karl Siegismund, Berlin. **v.** 1.80
Soldatenzeitung, deutsche. Ill. Nachrichten für Deutschlands Söhne in Waffen. 52 Nrn. (Juli.) G. Ziemsen Verlag, Berlin W 9. **v.** —.75
Sonntagsblatt für das deutsche Heer, v. **Brandin.** 52 Nrn. (Jan.) (Wallmann, Leipzig.) **v.** — 25
— **für die katholischen Mannschaften des deutschen Heeres.** 52 Nrn. (Jan.) Germania, Berlin. **v.** —.30
Streffleur's militärische Zeitschrift, v. **Grzesicki.** 12 Hefte. (Jan.) L. W. Seidel & Sohn, Wien. **j.** 28.—
— Militairblatt. 52 Nrn. (Apr.) Ebendaselbst. **v.** 4.—
Ueberall. Illustr. Zeitschrift f. Armee, Marine u. Kolonien. 12 Hefte. (Okt.) Boll & Pickardt, Berlin. **v.** 3.—
Unter dem roten Kreuz. Zeitschrift des deutschen Frauenvereins vom Roten Kreuz für die Kolonien. 12 Nrn. (Jan.) Trowitzsch & Sohn, Berlin SW 48. **j.** 6.—
Unteroffizier-Zeitung, v. v. Witzleben. 52 Nrn. (Jan.) Liebel'sche Buchhandlung. Berlin W 57. **v.** 1.60
Veröffentlichungen aus dem Gebiete des Militär-Sanitätswesens. In zwanglosen Heften. August Hirschwald, Berlin N W 7. Preise verschieden.
Verordnungsblatt f. d. k. k. Heer. Normal-Verordn. **ca. 50 Nrn. (Jan.)** Hof- u. Staatsdruckerei, Wien. **j.** 5.—
— **f. die k. k. Landwehr.** ca. 40 Nrn. (Jan.) Hof- u. Staatsdruck., Wien. **j.** 6.—
Vierteljahrshefte f. Truppenführung u. Heereskunde, herausg. v. Grossen Generalstabe. 4 Hfte. (Jan.) E. S. Mittler & Sohn, Berlin. **j.** 15.—
Zeitschrift, schweizerische, für Artillerie und Genie, v. **Habicht.** 12 Hefte. (Jan.) Huber & Co., Frauenfeld. **j.** 6.80
— **kriegstechnische.** Für Offiziere aller Waffen, v. **Hartmann.** 10 Hfte. (Jan.) E. S. Mittler & Sohn, Berlin. **j.** 10.—
— **für das gesamte Schiess- und Sprengstoffwesen, v. Escales.** 24 Nrn. (Jan). J. F. Lehmann's Verlag, München. (Ausland **h.** 13.—) **h.** 12.—
Die Zeitschrift hat sich die führende Stellung errungen und ist von internationaler Bedeutung. Anzeigen von Firmen, die sich mit der Herstellung von Schiess- und Sprengstoffen oder von Fabrikationsmaschinen dafür befassen, sind unbedingt wirksam.
Zivilversorgung, die. Zeitschr. f. Militäranwärter etc. **26 Nrn. (Apr.)** Kameradschaft, G. m. b. H., Berlin W 35. **v.** 1.50

XVII. Sport und Sport-Industrie. Pferdekunde. Pferdezucht.

Arbeiter-Schachzeitung, deutsche, v. **Wingefeld** u. **Martin.** 12Nrn. (Jan.) Süddeutsche Volksbuchhandlung G. m. b. H., München. **j.** 3.—
Athletik. Illustr. Wochenschrift für Sport u. Körperpflege. 52 Nrn. (Jan.) Grethlein & Co., G. m. b. H., Frankfurt a. M. **v.** 2.—
Auto. Halbmonatsschrift für Konstruktion und Behandlung des modernen Kraftwagens, für Auto-, Motorboot- und Flugsport, sowie Motorentechnik. 24 Nrn. (Jan.) R. C. Schmidt & Co., Berlin W 62. **v.** 1.—
— **das deutsche.** Illustr. Zeitung für alle Sportszweige, Theater, Kunst etc. 52 Nrn (Juni.) Hermann Dege, Leipzig. **v.** 1.30
Automobil-Rundschau. 24 Hefte. (Jan.) Boll u. Pickardt, Berlin NW 7. **j.** 20.—
Automobil-Welt—Flugwelt. Ill. Zeitschr. f. d. Gesamt-Interessen d. Automobil- und Flugwesens. 150 Nrn. (Jan.) Buchdruckerei Strauss G. m. b. H., Berlin SW 68. **v.** 3.—
Automobil-Zeitung, allgemeine. Offizielle Mitteil. des österreich. Automobil-Club. 52 Nrn. (Jan.) Friedrich Beck, Wien. **v.** 6.50
— allgemeine. 52 Nrn. (Jan.) Klasing & Co., G. m. b. H., Berlin W 9. **v.** 5.—

Digitized by Google
Original from UNIVERSITY OF CALIFORNIA
Generated on 2019-11-01 19:13 GMT / http://hdl.handle.net/2027/uc1.b5215908
Public Domain in the United States, Google-digitized / http://www.hathitrust.org/access_use#pd-us-google

Flugsport. Illustr. technische Zeitschr. f. d. gesamte Flugwesen, v. **Ursinus.** 26 Nrn. (Jan.) Verlag des „Flugsport", Frankfurt a.-M. v. 3.50

Flug-Zeitschrift, österreichische, des k. k. österreich. flugtechnischen Vereines und seiner Zweigvereine, v. **Suchomel.** 24 Nrn. (Jan.) Brüder Suschitzky, Wien X. j. 20.—

Kraftwagen, der. Zeitschrift für die Interessen der deutschen Kraftwagenführer. 24 Nrn. (Jan.) Verlag Dr. Wedekind & Co., G. m. b. H., Berlin S 14. v. 1.50

Lawn-Tennis und Golf. 30 Nrn. (Jan.) „Lawn-Tennis u. Golf", Berlin S 14. j. 8.—

Luftfahrer-Zeitschrift, deutsche. Illustr. aeronautische Mitteilungen, begr. v. **Moedebeck.** 26 Hefte. (Jan.) Klasing & Co. G. m. b. H., Berlin W 9. v. 3.—

Luftschifferzeitung, Wiener. Fachblatt f. Luftschiffahrt u. Fliegekunst, v. **Silberer.** 24 Nrn. (Jan.) Verlag der Allgemeinen Sportzeitung, Wien. j. 12.—

Motor, der. Illustr. Zeitschrift für Automobilismus und Luftfahrt. 24 Nrn. (Jan.) Verlag N. Weiler, Wien XVIII. j. 12.—

Offizielles Organ des „Allgemeinen Automobilverbandes". Weit verbreiteste Fachzeitschrift Österreich-Ungarns. Wirksamstes Insertionsorgan; Probenummern und Insertionstarife Kosten- und Portofrei.

Motor. Illustrierte Monatsschrift für Motorsport, Gesellschaft, Technik, v. **Braunbeck.** 12 Hefte. (Jan.) Verlag Gustav Braunbeck G. m. b. H., Berlin W 35. h. 6.—

Motorfahrer, der. Zeitschrift für Motorrad- u. Automobilsport, v. **Ostwald.** 52 Nrn. (Jan.) Bock & Co., G. m. b. H., Berlin W 9. j. 7.—

Motor-Welt. Zeitschrift für die autotechnische Praxis und Flugtechnik, v. **Wilke.** 52 Nrn. (März.) Buchdruckerei Strauss, G. m. b. H., Berlin SW 68. v. 1.50

Pferdefreund, der, v. **v. Sanden.** 24 Nrn. (Jan.) Hayn's Erben, Berlin. v. 1.50

Radmarkt und Motorfahrzeug. 52 Nrn. (Jan.) E. Gundlach A.-G., Bielefeld. j. 3.—

— der schweizerische. Fachblatt für die Fahrrad- u. Automobil-Industrie. 24 Nrn. (Jan.) Fachschriften-Verlag u. Buchdruckerei A.-G., Zürich. h. 3.—

Radtourist, der. — **Der Automobilist.** Internat. ill. Fachzeitschrift. 26 Nrn. (Apr.) J. Bensheimer, Mannheim. j. 6.—

Radwelt. Zeitung f. d. Gesamtinteressen d. Radfahrens u. d. Kraftfahrwesens. Ca. 260 Nrn. (Jan.) Buchdruckerei Strauss, G. m. b. H., Berlin SW 68. Sommerquartal à 1.75, Winterquartal à 1.50

Rekord, der. Allgem. Wochenschrift für Sport und öffentliches Leben. 52 Nrn. (Apr.) Verlag Rekord Berlin-Schöneberg. v. 2.50

Rudersport, der. 52 Nrn. (Jan.) Verlag Dr. Wedekind & Co., G. m. b. H., Berlin S 14. v. 2.50

Schachblätter, deutsche. 24 Nrn. (Juli.) E. Riemann'sche Hofbuchh., Coburg. j. 8.—

Schachzeitung, deutsche. 12 Hefte. (Jan.) Veit & Co., Leipzig. j. 9.—

— Wiener, v. **Marco.** 24 Nrn. (Jan.) W. Braumüller, Wien. j. 10.—

Schnee und Eis. Illustr. Zeitschrift für Wintersport. Etwa 20 Nrn. (Juli.) Johannes Siegel, Dresden-A. j. 5.—

Segelsport, der. Illustr. Wochenschrift für die Gesamtinteressen des Segelsports, v. **Mewes.** 52 Nrn. (Apr.) Verlag „Der Segelsport" (Otto Drewitz), Berlin SW 61. v. 3.50

Sport, deutscher. Organ für Rennsport und Pferdezucht. 312 Nrn. (Jan.) Verlag d. „Deutschen Sport", Berlin. v. 7.50

— illustrierter, 52 Nrn. (Jan.) Verlag „Illustrierter Sport" G. m. b. H., Schöneberg b. Berlin. v. 2.50

Sport im Bild. Illustr. Zeitschrift für alle Sportzweige. 52 Nrn. (Jan.) August Scherl, Berlin v. 6.—

Sport im Wort. Allgemeine Sport-Zeitung. 52 Nrn. (Jan.) Moden- und Schnittmuster-Verlag, G. m b. H., Berlin-Schöneberg. v. 2.—

Sportblatt, illustr. österreichisches. 52 Nrn. (Jan.) Hermann Goldschmiedt, Wien I. v. 3.—

Sportwoche, neue. Zeitschrift für sämtliche Rasensports, Eissports etc. 52 Nrn. (Jan.) Hans Walter, Berlin SW 29. v. 1.50

Digitized by Google

Original from UNIVERSITY OF CALIFORNIA

Generated on 2019-11-01 19:13 GMT / http://hdl.handle.net/2027/uc1.b5215908
Public Domain in the United States, Google-digitized / http://www.hathitrust.org/access_use#pd-us-google

M. ₰

Sportzeitung, allgemeine. Wochenschrift für alle Sportzweige, v. Silberer. Ca. 114 Nrn. (Jan.) Verlag der allgemeinen Sportzeitung, Wien. v. 9.—
— deutsche „St. Georg". 52 Nrn. (Apr.) Verlag St. Georg, Berlin W 35. v. 6.—
— illustrierte. 52 Nrn. (Jan.) Hermann Dege, Leipzig. v. 2.50
— sächsische. Illustrierte Wochenschrift. 52 Nrn. (Jan.) F. E. Fischer, Leipzig. v. 1.25
Touring-Zeitung, österreichische. 12 Nrn. (Jan.) Julius Kühkopf, Korneuburg. j. 5.—
Wassersport, v. **Belitz.** 52 Nrn. (Jan.) Wassersport-Verlag, Berlin. v. 6.—
Winter, der. Illustr. Zeitschrift für den Wintersport. 20 Nrn. (Okt.) Verlag W. Schmidkunz, München. j. 5.—
Wochenschach, deutsches. 52 Nrn. (Jan.) A. Stein's Verlagsh., Potsdam. v. 3.—
Yacht, die. Illustr. Zeitschrift f. Segeln, Motorbootsport, Rudern, Yachtreisen u. Schiffbau etc. 52 Hefte. (Jan.) Verlag Dr. Wedekind & Co., Berlin S 14. v. 4.50
Zeitschrift für Flugtechnik und Motorluftschiffahrt, v. **Vorreiter** u. **Prantl.** 24 Nrn. (Jan.) R. Oldenbourg, München. h. 6.—
„Organ der wissenschaftlichen Gesellschaft für Flugtechnik."
— für Gestütkunde, v. **Mieckley.** 12 Hefte. (Jan.) M. & H. Schaper, Hannover. j. 8.—
— für Motorfahrzeuge, v. **Richter.** 26 Hefte. (Jan.) Liebelsche Buchhdlg., Berlin W 57. v. 2.25
— für Pferdezucht u. Sport. 24 Nrn. (Jan.) M. & H. Schaper, Hannover. j. 3.—

XVIII. Handelswissenschaft und Geldwesen.

Amtsblatt für die Handels- u. Gewerbeverwaltung, herausg. v. Handelsministerium. 10 Hefte. (Jan.) Manzsche Hofverlagsbuchhandlung, Wien. j. 6.—
Anzeiger für den Buchhandel und die verwandten Geschäftszweige v. **Otto Maier.** 52 Nrn. (Okt.) Otto Maier G. m. b. H., Leipzig. v. 1.—
— für den Schweizerischen Buchhandel. 24 Nrn. (Jan.) Art. Institut Orell Füssli, Zürich. (Nur für Buchhändler.) Gratis.
— allgemeiner, für den Kolportagebuchhandel, v. **Crüger.** 26 Nrn. (Jan.) Wilhelm Issleib, Berlin. h. 1.—, j. 2.—
— illustr., für Contor und Bureau. 6 Nrn. (Jan.) Ad. Henze, Leipzig-Neustadt. j. 4.—
Bahnhofsbuchhandel, der. 24 Nrn. (Jan.) Verein deutscher Bahnhofsbuchhändler, Leipzig. j. 5.—
Bank, die. Monatshefte für Finanz- und Bankwesen, v. **Lansburgh.** 12 Hefte. (Jan.) Bank-Verlag, Berlin W 57. (Ausland v. 4.50) v. 4.—
Bankarchiv. Zeitschrift für Bank- u. Börsenwesen. 24 Hefte. (Okt.) J. Guttentag, Berlin W 10. h. 7.50
Berichte über Handel und Industrie, zusammengestellt im Reichsamt des Innern. In zwanglosen Heften. Carl Heymanns Verlag, Berlin. à Band von ca. 50 Bogen 12.—
Bilanzkritik, die. Kritische Wochenschr. f. Besprechung von Geschäftsberichten, Bilanzen und Emissionen. 52 Nrn. (Jan.) Börsen-Verlag Arthur Lehmann, Berlin W 30. v. 6.—
Blätter für junge Kaufleute. 12 Hefte. (Jan.) Buchhandlung d. Deutschn. Handlungsgehilfen-Verband, Hamburg. j. 4.—
Börsen-Archiv u. Industrieblatt. 52 Nrn. (Jan.) Deutscher Börsenverlag, G. m. b. H., Berlin W 56. v. 3.—
Börsenblatt f. d. Deutschen Buchhandel, v. **Thomas.** ca. 300 Nrn. (Jan.) Geschäftsstelle d. Börsenvereins, Leipzig. (Für Mitglieder gratis) j. 20.—
Börsenhandels-Zeitung. 52 Nrn. (Jan.) F. Krupke & Co., Berlin. j. 8.—
Börsennachrichten, neueste. Wochenschr. f. Börse, Industrie u. Handel. 52 Nrn. (Jan.) Verlag für Börsen- u. Finanzliteratur, A.-G., Berlin W 35. v. 2.50
Buchhändler-Korrespondenz, österreichisch-ungarische. 52 Nrn. (Jan.) Exped. d. „B. C.", Wien. j. 20.—
Buchhändler-Warte. Organ für die Interessen der Gehilfenschaft des Buch-, Kunst- und Musikalienhandels. Nachrichten aus der allgem. Vereinigung deutscher Buchhandlungsgehilfen. 52 Nrn. (Okt.) Verlag der Buchhändler-Warte, Berlin-Schöneberg. v. 1.75

Digitized by Google
Original from UNIVERSITY OF CALIFORNIA
Generated on 2019-11-01 19:13 GMT / http://hdl.handle.net/2027/uc1.b5215908
Public Domain in the United States, Google-digitized / http://www.hathitrust.org/access_use#pd-us-google

M ₰

Buchhändler-Zeitung, Allgemeine. 52 Nrn. (Jan.) Verlag der allgemeinen Buchhändlerzeitung, Walter Seyffert, Leipzig. v. 1.50

Buchhandlungsreisende, der, v. **Burmeister.** 24 Nrn. (Dez.) Verband der Buchhandlungsreisenden Deutschlands, Berlin C 54, alte Schönhauserstr. 32. h. 2.—
Offizielles Organ des Verbandes der Buchhandlungsreisenden Deutschlands, einschließlich der Österreich-Ungarischen Monarchie und der Schweiz. Anzeigen 4-sp. 46 mm 35 Pf. Auflage 5000.

Echo, das. Wochenzeitung für Politik etc. Organ der Deutschen im Auslande. 52 Nrn. (Jan.) J. H. Schorer, G. m. b. H., Berlin SW 11. v. 4.—, direkt per Kreuzband incl. Porto 6.—

Export. Organ des Centralvereins für Handelsgeographie, v. Jannasch. 52 Nummern. (Jan.) Robert Friese, Leipzig. v. 3.—

— deutscher. Handels-, Industrie- und polytechnische Mitteilungen. 12 Hefte. (Jan.) J. J. Weber, Leipzig. j. 6.—

— der technische. 12 Nr. (Juli.) Phönix-Verlag, Kattowitz. v. 1.50

Exporthandel, der. Offizielles Organ des Vereins Hamburger Exportagenten E. V. 52 Nrn. (März.) H. Carly, Hamburg, gr. Reichenstraße 17. v. 3.—
Wichtigstes Blatt für Fabrikanten, die Verbindungen für Export suchen, da der „Exporthandel" als offiz. Organ für den Verkehr zw. Exporteur, Agenten u. Fabrikanten dient u. unter Garantie an sämtliche diesbez. Kreise gelangt, in den größten Hotels und auf allen Schiffen nach dem Auslande aufliegt. Anzeigen 4sp. 58mm 20 Pf. Beilagen nach Übereinkunft. Auflage 4000.

Export-Revue, deutsche. Wochenzeitung für Exportpolitik. 52 Nrn. (Jan.) Deutsche Export-Revue G. m. b. H., Berlin W 50. v. 2.50

— oesterr.-ungar., v. **Schwarz.** 12 Nrn. (Jan.) Beck'sche Hof- u. Univ.-Buchhdlg., Wien. j. n. n. 12.—

Export-Woche. Illustr. Wochenzeitschr. m. wirtschaftl. u. industriellen Inhalt für die Deutschen im Ausland und über See. 52 Nrn. (Jan.) August Scherl G. m. b. H., Berlin SW 68. v. 2.60

Finanz-Archiv. Zeitschrift f. d. gesamte Finanzwesen, v. Schanz. 2 Bände. (Jan.) Cotta, Stuttgart. j. 24.—

Finanz- u. Verlosungsblatt, neues. 52 Nrn. (Jan.) A. Dann, Stuttgart. v. 2.—

G. m. b. H.-Zeitschrift. Offizielles Organ des Verbandes der Gesellschaften m. b. H. 12 Hefte. (Juli.) Franz Siemenroth, Berlin SW. 11. h. 5.—

Grosseinkäufer für Reederei und Industrie. Wochenschrift zur Verbreitung warenkundlicher Kenntnisse und Informationsorgan über die internationale Marktlage, Zoll- und Handelspolitik, v. **Stange.** 52 Nrn. (April.) Druckerei-Gesellschaft Hartung & Co. m. b. H., Hamburg h. 5.—

Handels-Akademie. Kaufmännische Halbmonatsschrift. 24 Nrn. (Jan.) Verlag der „Handelsakademie", Leipzig. j. 10.60

Handelsarchiv, deutsches, herausg. im Reichsamt des Innern. 12 Hefte. (Jan.) Mittler & Sohn, Berlin. h. 9.—

Handelsjournal, österreichisches, v. **Pappenheim.** 12 Nrn. (Jan.) Moritz Perles, Wien I. j. 5.—

Handels-Museum, das, v. **Böhm.** 52 Nr. (Jan.) Alfred Lorentz, Leipzig. h. 8.—

Handelsschul-Zeitung, oesterreichische. Zeitschrift f. d. kaufmännische Unterrichtswesen. 12 Hefte. (Jan.) Paul Sollors Nachf., Reichenberg i. B. j. 10.—

Handelsschullehrer-Zeitung. 48 Nrn. (Jan.) Bleyl & Kämmerer, Dresden. v. 2.60

Handelswacht, deutsche. 24 Nrn. (Jan.) Buchhandlung des Deutschnationalen Handlungsgehilfen-Verbandes, Hamburg. v. 2.—

Handelswarte, deutsche. Zeitschrift für Handel u. Industrie. 24 Nrn. (Jan.) Carl Maasch's Buchh., Pilsen. j. 5.—

Handels-Zeitung, bayerische, v. **Kahn.** 52 Nrn. (Jan.) H. Lukaschik, München. h. 3.—

Handels- u. Gerichtszeitung. 104 Nrn. (Jan.) Julius Linck, München. v. 4.—

Kaufmann, der deutsche. Fachbl. f. Kaufleute. 24 Nrn. (Okt.) Robert Austerlitz, Berlin W 62. v. 2.—

Kaufmann im Auslande, der deutsche, v. **Warming.** 12 Nrn. (Jan.) Buchhandlung des Deutschnationalen Handlungsgehilfen-Verbandes, Hamburg. v. 1 —

Kolonialwarenwoche, die. 52 Nrn. (Jan.) Bennigson & Ehrlich, Berlin W 57. v. 2.—

Kolonialwarenzeitung, m. Beiblatt: „Der Drogen- u. Farbwarenhändler", v. Hayess. 104 Nrn. (Jan.) Jüstel & Göttel, Leipzig. v. 2.25

Digitized by Google
Original from UNIVERSITY OF CALIFORNIA
Generated on 2019-11-01 19:13 GMT / http://hdl.handle.net/2027/uc1.b5215908
Public Domain in the United States, Google-digitized / http://www.hathitrust.org/access_use#pd-us-google

Kolonialwerte, deutsche, Zeitschr. f. Finanz-, Industrie- u. Handelssachen in den deutschen Kolonien. 24 Nrn. (Jan.) Edmund Rost, Bad Sulza. v. 1.—

Kontorfreund, der. Zeitschr. f. Handelspraxis. 24 Nrn. (Oktob.) Seiler & Co., Leipzig. v. 1.—

Kundenwerbung, erfolgreiche, v. **Weidenmüller.** 12 Hefte. (Jan.) Oskar Meister, Werdau. v. —.90

Leih-Bibliothekar, der. Wöchentl. Anzeigeblatt demnächst ersch. Bücher für Leihbibliotheken. 52 Nrn. (Okt.) R. Maeder, Leipzig. j. 6.—

Mercuria. Organ des Verbandes der katholischen kaufmännischen Vereinig. Deutschlands. 52 Nrn. (Jan.) Fredebeul & Koenen, Essen (Ruhr). v. —.75

Ministerialblatt der Handels- u. Gewerbe-Verwaltung. Ca. 24 Nrn. (Jan.) C. Heymanns Verlag, Berlin W 8. j. 6.—

Mitteilungen für Buchhandlungsreisende. 4 Nrn. (Apr.) Häusler & Teilhaber, Stuttgart. j. 1.—

— für die Gehilfenschaft des Buch-, Kunst- und Musikalienhandels zu Wien. 12 Nrn. (Jan.) Wiener Volksbuchhandlung, Wien VI. j. 3.50

— der Handelskammer zu Leipzig. 12 Hefte. (Jan.) A. Twietmeyer, Leipzig. j. 6.—

— aus dem handelswissenschaftlichen Seminar der Universität Zürich, v. **Bachmann.** In zwanglosen Heften. Schultheß & Co., Zürich. Preis nach Umfang.

Monatsschrift der Handelskammer zu Düsseldorf. 12 Nrn. (Jan.) A. Bagel, Düsseldorf. j. 2.—

Musikhandel und Musikpflege, v. **Hesse.** 52 Nrn. (Okt.) Geschäftsstelle des Vereins der Deutschen Musikalienhändler, Leipzig. (Für Mitglieder kostenlos.) j. 20.—

Nachweise, monatliche, über d. auswärtigen Handel Deutschlands. 12 Hefte. (Jan.) Puttkammer & Mühlbrecht, Berlin W 56. j. 6.—

— — des Zwischenverkehrs zwischen den im Reichsrate vertretenen Königreichen und Ländern und den Ländern der ungarischen Krone. 12 Hefte. (Jan.) Hof- u. Staatsdruckerei, Wien. j. 10.—

Neumanns Monatstabelle der Kurse und Bilanzen. 12 Nrn. Finanzverlag Alfred Neumann G. m. b. H., Berlin W 57. j. 9.—

— Monatstabelle der Londoner Börse. 12 Nrn. Finanzverlag Alfred Neumann G. m. b. H., Berlin W 57. j. 6.—

Nova. Exportnachrichten aus dem Buch-, Musikalien- und Lehrmittelhandel. 6 Nrn. (Juni.) F. Volckmar, Leipzig. à Nummer —.15

Novitäten-Anzeiger für den (österreich.) Sortiments- u. Kolportagebuchhandel. 26 Nrn. (Jan.) E. Reitzer, Wien II|8. j. 3.—

Reklame, siehe **Seidel's Reklame.**

Reklame-Rundschau. Zentralblatt für das gesamte Propaganda- und Reklamewesen. 12 Hefte. (Juli.) Wallishaußersche Hofbuchhdlg., Wien I. j. 10.—

Rundschau für Handel und Gewerbe, deutsche. 52 Nrn. (Jan.) Carl Flemming, A.-G., Berlin W 50. v. 2.—

Schaufenster, das. Illustr. Zeitschrift für geschäftlichen Fortschritt. 24 Nrn. (Okt.) Robert Austerlitz, Berlin W 62. v. 2.—

Seidels Reklame. Monatsschrift für das gesamte Ankündigungs- und Empfehlungswesen. 12 Hefte. (Jan.) Wilhelm Opetz, Leipzig. j. 20.—

Sortimenter, der deutsche. Zeitschrift f. d. Interessen d. deutschen Sortimenterstandes u. d. deutschen Sortimentsbuchhandels. In zwanglosen Nummern. Dr. B. Lehmann'sche Buchhdlg., Danzig. Jährl. 6 Nrn. 3.—

Uebersichten, statistische, betr. den auswärtigen Handel. 12 Hefte. (Jan.) Hof- u. Staatsdruckerei, Wien. j. 10.—

Verbandsblätter. Zeitschrift des Verbandes Deutscher Handlungsgehilfen etc. 24 Nrn. (Jan.) Buchverlag des Verbandes Deutscher Handlungsgehilfen, Leipzig. h. 5.—

Verbands-Organ des Zentralvereins deutscher Buch- u. Zeitschriftenhändler. (Deutsche Colportage-Zeitung.) 52 Nrn. (Jan.) Geschäftsstelle des „V.-O. d. Z. d. B. u. Z." Berlin SW 68. v. 1.50

Vereinszeitung des Schutzvereins der Zeitungsverleger und deren Interessenten, internationale. 12 Nrn. (Jan.) G. Laudien, Zeitungsverlag, Dresden-A. j. 6.—

Digitized by Google
Original from UNIVERSITY OF CALIFORNIA
Generated on 2019-11-01 19:13 GMT / http://hdl.handle.net/2027/uc1.b5215908
Public Domain in the United States, Google-digitized / http://www.hathitrust.org/access_use#pd-us-google

M d.

Wahlzettel, allgem., f. d. deutschen Buch- u. Musikalienhandel u. d. mit ihm verwandten Geschäftszweige. Ca. 200 Nrn. (Jan.) Naumburg, Leipzig. Gratis.
— für den Musikalien- und Buchhandel und die damit verbundenen Gewerbe. Ca. 200 Nrn. (Okt.) Geschäftsstelle des Vereins der Deutschen Musikalienhändler, Leipzig. Gratis.
Welt des Kaufmanns, die. Neue Folge der „Kulturfragen". 24 Hefte. (Jan.) Georg D. W. Callwey, München. v. 2.—
Wirtschafts-Zeitung, deutsche. Zentral-Blatt für Handel, Industrie und Verkehr, v. **Apt.** 24 Hefte. (Jan.) Quelle & Meyer, Leipzig. v. 4.—
Zeitschrift für Aktiengesellschaften und für Gesellschaften mit beschränkter Haftung. 12 Hefte. (Okt.) Verlag des „Handelsgesellschafter", Leipzig. h. 6.—
— f. Buchhaltung, v. **Belohlawek.** 12 Nrn. (Jan.) Zentraldruckerei vorm. E. Mareis, Linz a. D. j. 8.—
— für Handelswissenschaft und Handelspraxis, v. **Rehm, Schmidt, Obst** u. **Nicklisch.** 12 Hefte. Mit Beiblatt: „Der Kaufmann und das Leben". (Apr.) Carl Ernst Poeschel, Leipzig. v. 3.50
— f. handelswissenschaftliche Forschung, v. **Schmalenbach.** 12 Hefte. Okt. G. A. Gloeckner, Leipzig. h. 6.—
— f. das gesamte kaufmännische Unterrichtswesen. 12 Hefte. (April.) B. G. Teubner, Leipzig. für Deutschland j. 7.50
für das Ausland j. 10.—
— für Waren- und Kaufhäuser. 52 Nrn. (Jan.) L. Schottlaender & Co., Berlin C 19. j. 12.—
Zentral-Anzeiger für den deutschen Buch- u. Zeitschriftenhandel. 12 Nrn. (Juli.) J. Ferda, Leipzig. j. 5.—
Zentralblatt für die Eintragungen in das Handelsregister, herausg. v. Handelsministerium. 104 Nrn. (Jan.) Moritz Perles, Wien. j. 5.—

XIX. Versicherungswesen.

Angestelltenversicherung, die. Amtliche Nachrichten der Reichsversicherungsanstalt für Angestellte. 12 Nrn. (Jan.) Julius Springer, Berlin W 9. j. 6.—
Annalen des gesamten Versicherungswesens, v. **Niezki.** 52 Nrn. (Jan.) Jüstel & Göttel, Leipzig. v. 9.—
Arbeiterversorgung, die. Centralorgan f. d. gesammte Kranken-, Unfall-, u. Invalidenvers.-Wesen im Deutschen Reich, v. **Troschel.** 36 Nrn. (Jan.) Verlag der Arbeiterversorgung, Grosslichterfelde b. Berlin. h. 8.—
Archiv f. Reichsversicherung, v. **Düttmann.** 12 Hefte. (Jan.) Ad. Littmann, Oldenburg i. Gr. h. 4.—
Assekuranz-Revue, Finanzielle und. v. **Wischniowsky.** 24 Nrn. (Jan.) Puttkammer & Mühlbrecht, Berlin W 56. j. 22.—
Entscheidungen und Mitteilungen des Reichsversicherungsamts, herausg. v. d. Mitgliedern d. Reichsversicherungsamts. In zwanglosen Lieferungen. 8—10 Lfgn. bilden 1 Band. Behrend & Co., Berlin W 9. à Band 7.50
Feuerversicherung, die. 24 Nrn. (Jan.) Rechts-, Staats- u. Sozialwissenschaftlicher Verlag, G. m. b. H., Hannover j. 8.—
Invaliditäts- u. Altersversicherung, die, im deutschen Reiche. Zeitschrift für Durchführung etc., von **Fey** und **Dietz.** 24 Nrn. (Nov.) J. Diemer, Mainz. j. 10.—
Masius' Rundschau. Blätter für Versicherungswissenschaft. 12 Hefte. (Jan.) Bär & Hermann, Leipzig. j. 20.—
Mitteilungen, versicherungswissenschaftliche. 3—4 Hefte. (Febr.) Franz Deuticke, Wien. j. 12.—
— der Vereinigung schweizerischer Versicherungsmathematiker. In zwanglosen Heften. Stämpfli & Cie., Bern. à Heft 5.—
Monatsblätter für Arbeiterversicherung, herausgeg. von Mitgliedern des Reichsversicherungsamts. 12 Nrn. (Jan.) Behrend & Co., Berlin W 9. j. 1.—
Monatsschrift für Arbeiter- und Angestellten-Versicherung, v. **Kaskel, Lehmann, Rabeling.** 12 Hefte. (Jan.) Julius Springer, Berlin W 9. j. 12.—

Digitized by Google
Original from UNIVERSITY OF CALIFORNIA
Generated on 2019-11-01 19:13 GMT / http://hdl.handle.net/2027/uc1.b5215908
Public Domain in the United States, Google-digitized / http://www.hathitrust.org/access_use#pd-us-google

M. ₰.

Nachrichten, amtliche, des Reichsversicherungsamts. 12 Nrn. (Jan.) Behrend & Co., Berlin W 9. j. 6.40

— amtliche, der Landesversicherungsanstalt Schlesien. In zwanglosen Nummern. W. G. Korn, Breslau. j. ca. 1.50

— des k. k. Ministeriums des Innern, betreffend d. Unfallversicherung u. die Krankenversicherung der Arbeiter. 12 Nrn. (Jan.) Hof- und Staatsdruckerei, Wien j. 6.—

Ratgeber, der praktische, f. d. Kranken-, Unfall- u. Invalidenversicherung. 24 Nrn. (Juli.) H. Schneider, Siegen. h. 1.75

Sozialversicherung, die. Zeitschrift für die Pensionsversicherung, Unfallversicherung und Krankenversicherung, v. **Korkisch.** 12 Nrn. (Okt.) Moritz Perles, Wien I. j. 6—

Veröffentlichungen d. kaiserl. Aufsichtsamts f. Privatversicherung. 4 Hefte. (Jan.) J. Guttentag, Berlin W 10. j. 6.—

Versicherten-Zeitung, deutsche. Mitteilungen über Wirtschaft, Recht und Technik der privaten und öffentlichen Versicherung, v. **Wörner.** 8 Hefte. (Jan.) Johannes Wörner's Verlag, Leipzig. j. 6.—

Versicherungsbeamte, der, hrsg. vom Verband der deutschen Versicherungsbeamten. 24 Nrn. (Jan.) Max Steinebach's Buch- u. Kunstverlag, München. v. 1.50

Versicherungsbote, der. Gemeinverständliche Zeitschrift für Kranken-, Unfall-, Invaliden- und Hinterbliebenen-Versicherung. v. **Düttmann.** 24 Nrn. (Jan.) Ad. Littmann, Oldenburg i. Gr. h. 1.—

Versicherungs-Post. Zeitschr. f. d. Organe d. Versicherungsgesellschaften. 52 Nrn. (April.) Wallmann's Verlag, Lankwitz bei Berlin. v. 3.—

Versicherungspraxis, die. Zeitschrift für Versicherungstechnik und Versicherungsrecht, für Feuerschutz, Feuerlöschwesen und Unfallverhütung, v. **Prange.** 12 Nrn. (Jan.) Verlag f. Fachliteratur G. m. b. H., Berlin W 30. j. 8.—

Versicherungs-Zeitschrift, schweizerische, v. **Gubler.** 12 Hefte. (Okt.) Art. Institut Orell Füßli, Zürich. j. 6.—

Vierteljahresrundschau über das Versicherungswesen, v. **Moldenhauer.** 4 Hefte. (Jan.) Franz Siemenroth, Berlin SW 11. j. 4.—

Wallmanns Versicherungs-Zeitschrift. 150 Nrn. (Okt.) Wallmann's Verl., Lankwitz bei Berlin. v. 15.—

Zeitschrift für Arbeiterversicherung und Angestelltenversicherung, v. **Kälber.** 12 Nrn. (Jan.) W. Kohlhammer, Stuttgart. j. 5.—

— volkstümliche, für praktische Arbeiterversicherung. 24 Nrn. (Jan.) Carl Giebel, Berlin C 25. v. 2.—

— Leipziger, für Handels-, Konkurs- und Versicherungsrecht, siehe Abt. III.

— für öffentliche und private Versicherung, österreichische. v. **Berliner** und **Engländer.** 6 Hefte. (Jan.) Manzsche Hofbuchh., Wien. j. 18.—

— f. Versicherungswesen, v. **Neumann.** 52 Nrn. (Jan.) Mittler & Sohn, Berlin. v. 6.—

— f. die gesammte Versicherungswissenschaft. 4 Hefte. (Jan.) Mittler & Sohn, Berlin. j. 20.—

Zentralblatt d. Reichsversicherung. Zeitschr. f. sozialrechtl. u. sozialmediz. Fragen, v. **Stier-Somlo.** 24 Nrn. (Jan.) Felix Meiner, Leipzig. j. 10.—

XX. Seewesen.

Annalen d. Hydrographie u. maritimen Meteorologie. Zeitschrift für Seefahrt und Meereskunde. Hrsg. v. d. Deutschen Seewarte, Hamburg. 12 Hefte. (Jan.) E. S. Mittler & Sohn, Berlin SW 68. j. 7.—

Aus dem Archiv der deutschen Seewarte. In zwanglosen Heften. L. Friederichsen & Co., Hamburg. Preise verschieden.

Flotte, die. Monatsblatt d. dtschn. Flotten-Vereins. 12 Nrn. (Jan.) Deutscher Verlag, Berlin SW 48. j. 2.—

Hansa. Deutsche nautische Zeitschrift. Organ für die gesamten Interessen der deutschen Schiffahrt. 52 Nrn. (Jan.) Verlag der „Hansa" Deutsche nautische Zeitschrift, Hamburg, Steinhoeft 3. Gegr. 1863. v. 4.—

Organ der gesamten Deutschen Schiffahrt. Leser sind alle deutschen Reeder, Schiffsinspektoren, Kapitäne, Schiffsoffiziere, Schiffsingenieure, Schiffsmakler, Schiffsagenten, Werften, Assecuradeure, Importeure, Exporteure und sämtliche Behörden der deutschen Handels- und Kriegsmarine. Inserate 50 Pf. pro Zeile, bei Wiederholungen Rabatt. Beilagen pro 1000 M. 12.—.

Digitized by Google
Original from UNIVERSITY OF CALIFORNIA
Generated on 2019-11-01 19:13 GMT / http://hdl.handle.net/2027/uc1.b5215908
Public Domain in the United States, Google-digitized / http://www.hathitrust.org/access_use#pd-us-google

		ℳ ₰
Marine-Rundschau, vom Nachrichtenbureau d. Reichs-Marine-Amtes. 12 Hefte. (Jan.) Mittler & Sohn, Berlin SW 68.	v.	2.50
Marine-Verordnungsblatt, v. Reichs-Marine-Amt. ca. 24 Nrn. (Jan.) Mittler & Sohn, Berlin.	v.	1.—
Marine-Zeitung, deutsche. 52 Nrn. (Jan.) Diercksen & Wichlein, Bremen.	v.	1.20
Meereskunde. Sammlung volkstümlicher Vorträge zum Verständnis der nationalen Bedeutung von Meer und Seewesen. 12 Hefte. (Jan.) E. S. Mittler & Sohn, Berlin SW 68.	j.	5.—
Mitteilungen aus dem Gebiete des Seewesens. 12 Nrn. (Jan.) Pola. (Gerold's Sohn, Wien.)	j.	14.—
Motorschiff und Motorboot, das. Zeitschrift f. Schiffbau, Schiffsmotorenbau und verwandte Gebiete. 26 Nrn. (Jan.) Klasing & Co., G. m. b. H., Berlin W 9.	v.	3.—
Nachrichten f. Seefahrer. Herausgeg. v. Reichs-Marine-Amt. 52 Nrn. (Jan.) (Mittler & Sohn, Berlin.)	h.	1.—
Rhein, der. Wochenschrift für die Rheinschiffahrt. 52 Nrn. (Jan.) Ed. Lintz, Düsseldorf.	v.	4.—
Schiff, das. Zeitung für die ges. Interessen der Binnenschiffahrt, von v. **Studnitz.** 52 Nrn. (Jan.) Deutsches Druck- u. Verlagshaus, Berlin.	v.	3.—
Schiffahrt, Deutsche. Zeitschrift für die gesamten Interessen von Schiffahrt und Schiffbau. 24 Hefte. (Jan.) Verlag „Deutsche Schiffahrt" G. m. b. H., Berlin-Halensee.	v.	3.—
Schiffbau. Zeitschr. f. d. ges. Industrie auf schiffbautechnischem Gebiete, v. **Flamm.** 24 Hefte. (Okt.) Verlag „Schiffbau" Berlin SW 68.	v.	4.—
Seefahrer, der. Zeitschrift für die Interessen der seemännischen Bevölkerung, v. **Fenchel.** 24 Nrn. (Jan.) Otto Bröcker & Co., Verlag, Hamburg.	v.	1.—
Von den Küsten u. aus See. Organ d. Deutschen Gesellsch. z. Rettung Schiffbrüchiger. 4 Hefte. (Jan.) Diercksen & Wichlein, Bremen.	j.	1.25
Zeitschrift f. Binnenschiffahrt, v. **Grotewold.** 24 Hefte. (Jan.) Rudolf Mosse, Berlin SW 19.	j.	12.—

XXI. Eisenbahn. Post. Telegraphie. Verkehrswesen.

Amts-Blatt des Reichs-Postamts. In zwangl. Nrn. (Jan.) G. Wittrin, Leipzig.	j.	5.—
Antenne, die. Zeitschrift für drahtlose Nachrichtenübermittelung u. verwandte Gebiete, v. **Huth.** 6 Hefte. (Apr.) Dr. A. Buntrocks Verlag, Berlin.	j.	6.—
Archiv für Eisenbahnwesen, herausg. v. Ministerium d. öffentl. Arbeiten. 6 Hefte. (Jan.) Julius Springer, Berlin W 9.	j.	22.—
— f. Post u. Telegraphie. ca. 24 Nrn. (Jan.) W. H. Kühl, Berlin.	j.	6.—
Bulletin des internationalen Eisenbahn-Kongreß-Verbandes. 12 Hefte. (Jan.) C. Muquardt, Brüssel.	j.	24.—
— des transports internat. par chemins de fer. 12 Hefte. (Jan.) Art. Inst. Orell Füssli, Zürich.	j.	8.—
Eisenbahn und Industrie. Mitteilungen d. Vereins für die Förderung des Lokal- u. Straßenbahnwesens. 12 Hefte. (Jan.) Lehmann & Wentzel, Wien I.	j.	24.—
Eisenbahn-Verordnungsblatt. (Vom Ministerium der öffentl. Arbeiten.) ca. 48 Nrn. (Jan.) C. Heymanns Verlag, Berlin W 8.	j.	8.—
Eisenbahn-Zeitung, österr., v. **Hilscher.** 36 Nrn. (Jan.) (Spielhagen & Schurich, Wien.)	h.	6.—
Jahrbuch der drahtlosen Telegraphie und Telephonie, v. **Eichhorn.** In Bänden à 6 Hefte. J. A. Barth, Leipzig.	à Band	20.—
Kraftbetriebe und Bahnen, elektrische. Zeitschrift für das gesamte Anwendungsgebiet elektrischer Triebkraft, v. **Eichel.** 36 Nrn. (Jan.) R. Oldenbourg, München.	j.	16.—
Lokomotive, die. Illustr. Fachzeitung f. Eisenbahntechniker. 12 Hefte. (Jan.) A. Seydel Verlag, Berlin SW 11.	j.	7.20
Luftflotte, die. Amtliches Blatt des deutschen Luftflotten-Vereins. 12 Hefte. (Jan.) Gerhard Stalling Verlag, Oldenburg (Großh.)	j.	3.—

Digitized by Google
Original from UNIVERSITY OF CALIFORNIA
Generated on 2019-11-01 19:13 GMT / http://hdl.handle.net/2027/uc1.b5215908
Public Domain in the United States, Google-digitized / http://www.hathitrust.org/access_use#pd-us-google

Luftverkehr, der. 26 Nrn. (Jan.) „Der Luftverkehr" Verlagsgesellschaft m. b. H., Leipzig. Ausg. A. **h.** 3.25, Luxus-Ausg. B. **h.** 5.20
[Weitverbreitet; vorzügliches Insertionsorgan; Organ zahlreicher Vereine.

Monatsschrift des Bundes mittlerer technischer Reichs-Telegraphenbeamten. 12 Nrn. (Jan.) W. & S. Loewenthal, Berlin C. 19. **j.** 4.—

Nachrichten, statistische, von den Eisenbahnen des Vereins deutscher Eisenbahnverwalt. für das Rechnungsjahr 1914. Julius Springer, Berlin W 9. **j.** 7.50

Organ für die Fortschr. des Eisenbahnwesens in techn. Beziehg., begr. von **Heusinger v. Waldegg,** herausg. v. **Barkhausen.** 24 Hefte. (Jan.) Kreidel, Wiesbaden. **j.** 38.—

Post, neue. 52 Nrn. (Jan.) R. v. Decker's Verlag, Berlin SW 19. **v.** 1.—

Rundschau, postalische. Zeitschr. f. d. geist. Interessen d. Post- u. Telegr.-Beamten. 24 Nrn. (Jan.) Carl Heymann's Vlg., Berlin. **v.** 2.50

— neue postalische. 24 Nrn. (Okt.) Paul Förster, Breslau. **v.** 1.50

Speditions- u. Schiffahrts-Zeitung. 52 Nrn. (Jan.) G. Everth, Berlin. **j.** 10.—

Staatsbahnschaffner, der deutsche, v. **Sommerlatte.** 24 Nrn. (Jan.) Ad. Bodenburg, Berlin W 9. **v.** 1.25

Stellwerk, das. Zeitschrift für das gesamte Eisenbahnsicherungswesen. 24 Nrn. (Jan.) Dr. Arthur Tetzlaff, Berlin S 42. **v.** 1.25

Straßen- und Kleinbahnzeitung, deutsche. Wochenschrift für Eisenbahnwesen und Kraftwagen-Verkehr. 52 Nr. (Jan.) A. Ziemsen, Berlin SW 29. **v.** 4.50

Tarif- und Verkehrs-Anzeiger der preuss.-hess. Staatseisenbahnverwaltung für den Personen-, Gepäck- und Expressgutverkehr, v. d. Königl. Eisenbahndirektion Berlin. 52 Nrn. (Jan.) Julius Springer, Berlin W 9. **j.** 6.—

— gemeinsamer, für den Güter- und Tierverkehr im Bereich der preuss.-hess. Staatsverwaltung, der Militäreisenbahn, der mecklenburgischen und oldenburgischen Staatseisenbahnen und der norddeutschen Privateisenbahnen, v. d. Königl. Eisenbahndirektion Berlin. 104 Nrn. (Jan.) Julius Springer, Berlin W 9. **j.** 8.—

Telegraphen- und Fernsprechtechnik. 24 Nrn. (Jan.) Richard Dietze, Berlin W 66. **v.** 2.50

Verkehrsblätter, bayerische. Zeitschrift für Eisenbahn-, Post-, Telegraphen- u. Telephonwesen, v. **Felser.** 24 Nrn. (Jan.) G. Franz'sche Hofbuchh., München. **j.** 6.—

— deutsche, Wochenschrift f. Eisenbahn-, Post- u. Telegraphenwesen, v. **Oesten.** 52 Nrn. (Jan.) Ad. Bodenburg, Berlin W. 9. **v.** 2.—

Verkehrszeitung, bayerische. 14 Nrn. (Jan.) M. Steinebach, München. **j.** 2.—

— deutsche, v. **Pastenaci.** 52 Nrn. (Jan.) B. Brigl, Berlin SW 29. **v.** 2.—

Weltkurier, der. Illustrierte Zeitschrift f. Gesellschaftsleben u. Reise. 24 Hefte. (Okt.) Welt-Reise-Verlag G. m. b. H., Berlin W 10. **v.** 2.—

Weltverkehr und Weltwirtschaft. Zeitschrift für Wissenschaft und Politik des Weltverkehrs und der Weltwirtschaft, v. **Hennig** und **Leutwein.** 12 Hefte. (Apr.) Herm. Paetel Verlag G. m. b. H., Berlin-Wilmersdorf. **j.** 18.—

Woche, verkehrstechnische und eisenbahntechnische Zeitschrift. 52 Hefte. (Okt.) Verlag: W. Moeser, Berlin S 14. (Ausland **v.** 6.—.) **v.** 4.—

Wochenschrift für deutsche Bahnmeister, v. **Krause.** 52 Nrn. (Jan.) O. Elsner, Verlagsgesellsch. m. b. H., Berlin S 42. **v.** 2.50

Zeitschrift für Eisenbahn-Praktikanten. 12 Nrn. (Jan.) J. H. Born, Elberfeld. **v.** 1.—

— für das gesamte Eisenbahnsicherungswesen. (Das Stellwerk.) 24 Nrn. (Jan.) Dr. Arthur Tetzlaff, Berlin S. 42. **v.** 1.25

— f. d. internationalen Eisenbahntransport. 12 Hefte. (Jan.) Art. Institut Orell Füssli, Zürich. **j.** 8.—

— f. Kleinbahnen, v. Ministerium der öffentlichen Arbeiten. 12 Hefte. (Jan.) Julius Springer, Berlin W 9. **j.** 15.—

— f. Transportwesen u. Strassenbau. 36 Nrn. (Jan.) J. Engelmann, B. v. 5.—

Zeitung des Vereins deutscher Eisenbahnverwaltungen, v. v. **Mühlenfels.** 104 Nrn. (Jan.) Julius Springer, Berlin W 9. **v.** 4.—

Digitized by Google
Original from UNIVERSITY OF CALIFORNIA
Generated on 2019-11-01 19:13 GMT / http://hdl.handle.net/2027/uc1.b5215908
Public Domain in the United States, Google-digitized / http://www.hathitrust.org/access_use#pd-us-google

XXII. Gewerbekunde und Industrie.

1. Allgemeines.

Annalen für Gewerbe- und Bauwesen, v. **Glaser.** 24 Hefte. (Juli.) G. Siemens, Berlin. h. 10.—

Bulletin de la Société industrielle de Mulhouse. 12 nrs. (Janv.) C. Detloff, Mülhausen. j. 20.—

Erfindungen u. Erfahrungen, neueste, auf den Gebieten der prakt. Techn., Elektrotechnik etc., v. Vanino. 13 Hefte. (Jan.) A. Hartleben, Wien. j. 8.50

General-Anzeiger, technischer, für den oberschlesischen Industrie-Bezirk. 26 Nrn. (Okt.) Gebr. Böhm, Kattowitz. v. —.75

Geschichtsblätter für Technik, Industrie und Gewerbe. 12 Nrn. (Juli.) Buchhandlung Fr. Zillessen, Berlin C 19. j. 22.50

Gewerbe-Blatt, hannov., v. **Dolezalek.** 24 Nrn. (Jan.) Gebr. Jänecke, Hannover. v. 1.50

— Kärntner. 24 Nrn. (Jan.) J. Leon sen., Klagenfurt. j. 3.60

— aus Württemberg. 52 Nrn. (Jan.) C. Grüninger, Stuttgart. j. 3.—

Gewerbeschau. Sächsische Gewerbezeitung. 24 Nrn. (Jan.) Elbgaubuchdruckerei u. Verlaganstalt Herm. Beyer & Co., Dresden. v. 2.50

Gewerbe- und Handwerkerzeitung, badische. 52 Nrn. (Jan.) G. Braunsche Hofbuchdruckerei u. Verlag, Karlsruhe i. B. j. 3.—

Handel u. Gewerbe. Zeitschrift für die zur Vertretung von Handel und Gewerbe gesetzlich berufenen Körperschaften, v. **Soetbeer.** Ca. 39 Nrn. (Okt.) C. Heymanns Verlag, Berlin W 8. h. 6.—

Handwerkerblatt, neues deutsches, v. **Fulde.** 52 Nrn. (Jan.) P. Plaum, Wiesbaden. v. —.75

Handwerksblatt, das deutsche. Mitteilungen des deutschen Handwerks- u. Gewerbekammertages. 24 Nrn. (Jan.) J. Guttentag, Berlin W 10. j. 6.—

Heimkunst. Mitteilungen des Kunstgewerbe-Museums der Stadt Zürich. 10 Hefte. (Jan.) Rascher & Cie., Zürich. j. 6.—

Industrie-Zeitung, deutsche, von **Steinmann-Bucher.** 52 Nrn. (Jan.) Leonhard Simion Nf., Berlin W 57. v. 5.—

— Rigasche, v. **Glasenapp.** 24 Nrn. (Jan.) (N. Kymmel Verlag, Riga.) h. 6.50

Industrie- u. Gewerbeblatt, bayerisches. 52 Nrn. (Jan.) Süddeutsche Verlagsanstalt, München. v. 3.—

Kapital und Erfindung. Fachzeitschrift für Erfindungsschutz und -Verwertung, Handel, Industrie u. Technik. 24 Nrn. (Jan.) Kapital-Verlag G. m. b. H., Berlin W 57. v. 2.—

Kunst u. Handwerk. Zeitschrift des bayer. Kunstgewerbevereins zu München. 12 Hefte. (Okt.) R. Oldenbourg, München. j. 16.—

Kunst und Industrie. Deutsch-französische Monatsschrift. v. **Goutière-Vernolle.** 12 Nrn. (Juli.) Degener & Co., G. m. b. H., Leipzig. j. 20.—

Kunst- und Kunstgewerbe fürs Haus. 4 Hefte. (Jan.) Verlag „Kunstgewerbe fürs Haus", Berlin NW 6. v. 4.50

Kunst u. Kunsthandwerk. Monatsschrift des k. k. österr. Museums für Kunst u. Industrie. 12 Nrn. (Jan.) Artaria & Co., Wien. j. 20.—

Kunstgewerbeblatt, v. **Hellwag.** 12 Hefte. (Okt.) E. A. Seemann, Leipzig. j. 6.—

Das „Kunstgewerbeblatt" ist Vereinsorgan von 13 grossen Kunstgewerbevereinen (Berlin, Dresden, Düsseldorf, Elberfeld, Frankfurt a. M., Hamburg, Hannover, Karlsruhe, Königsberg, Leipzig, Magdeburg, Pforzheim, Stuttgart), ist ausserdem Beiblatt der Zeitschrift für bildende Kunst, sodass Inserate in ihm wirklichen Nutzen bringen, da die Leser ausserordentlich kaufkräftig sind. Das „Kunstgewerbeblatt" hat eine der höchsten Abonnentenziffern unter allen kunstgewerblichen Zeitschriften Deutschlands.

Mitteilungen aus dem mechanisch-technischen Laboratorium der k. k. technischen Hochschule in Wien. In zwanglosen Heften. Lehmann & Wentzel, Wien I. à Heft 1.50 bis 2.—

— des Kriegsausschusses der deutschen Industrie. In zwanglosen Nummern. Leonhard Simion Nf., Berlin W 57. h. 5.—

Für Abonnenten der „Deutschen Industrie-Zeitung" unberechnet.

— vom Verband deutscher Patentanwälte. 12 Hefte. (Jan.) Julius Springer, Berlin W 9. j. 10.—

Digitized by Google
Original from UNIVERSITY OF CALIFORNIA
Generated on 2019-11-01 19:13 GMT / http://hdl.handle.net/2027/uc1.b5215908
Public Domain in the United States, Google-digitized / http://www.hathitrust.org/access_use#pd-us-google

ℳ ₰

Mitteilungen des k. k. technischen Versuchsamtes. 4 Hefte. (Jan.) K. K. Hof- u. Staatsdruckerei, Wien. j. 10.—

Organisation. Zeitschrift für praktische Geschäftsführung, Reklame und Plakatkunst. 24 Nrn. (Jan.) Hans Th. Hoffmann, Charlottenburg. j. 12.—

Patent u. Industrie. Zeitschrift für Patentwesen, Industrie und Erfindung, v. **Dedreux.** 12 Nrn. (Okt.) Buchhandlung K. Beck (L. Haile), München. v. 1.50

Patentblatt, vom kaiserl. Patentamt. 52 Nrn. (Jan.) C. Heymann's Verl., Berlin. h. 15.—

— und Auszüge a. d. Patentschr., vom kaiserl. Patentamt. 52 Nrn. (Jan.) C. Heymann's Verl., Berlin. h. 35.—

— oesterreichisches, herausgegeben vom k. k. Patentamt. 24 Nrn. (Jan.) Manz'sche k. k. Hof-Verlagsbuchhdlg., Wien. j. 22.—

Prometheus. Illustr. Wochenschrift über die Fortschritte in Gewerbe, Industrie u. Wissenschaft, v. **Kieser.** 52 Nrn. (Okt.) Otto Spamer, Leipzig. v. 4.—

Propriété industrielle, la. Organe mensuel du bureau internat. de l'Union p. l. protect. d. l. propr. industr. 12 Nrn. (Jan.) G. Hedeler, Leipzig. j. 4.50

Schmuckformen für die Fläche, kunstgewerbliche. Monatshefte für verzierende Kunst. 12 Hefte. Christian Stoll, Plauen i. V. j. 30.—

Sozial-Technik. Zeitschrift für technische und wirtschaftliche Fragen der Industrie, Unfallverhütung, Gewerbehygiene, Arbeiterwohlfahrt und Gewerberecht. Schriftleitung Regierungsrat **Kolbe.** 24 Hefte. (Jan.) A. Seydel Verlag, Berlin SW 11. h. 7.50

Uhland's Wochenschrift für Industrie und Technik, v. **Wilcke.** 52 Nrn. (Jan.) Uhland's technischer Verlag, Leipzig. v. 4.—

Verhandlungen des Vereins z. Beförderung des Gewerbfleisses, v. **Hartmann.** 10 Hefte. (Jan.) Leonh. Simion Nachf., Berlin W 57. j. 30.—

— Mitteilungen und Berichte des Centralverbandes deutscher Industrieller, v. **Schweighoffer.** In zwanglosen Heften. Otto Elsner, Verlagsgesellschaft m. b. H., Berlin S 42. Preis pro Heft 1.50—3.—

Warenzeichenblatt, herausgegeben vom Kaiserl. Patentamt. 12 Hefte. (Jan.) P. Stankiewicz, Berlin. j. 25.—

Werkstatt, die. Meister Konrads Wochenzeitung. 52 Nrn. (Okt.) Grete Woas, Saarbrücken. v. 1.—

Zeitschrift für die gesamte technische Industrie, norddeutsche. 26 Nrn. (Jan.) Adolf Sponholtz Verlag, G. m. b. H., Hannover. h. 2.—

Abonnenten: Sämtliche Bezirksver. dt. Ingenieure, dt. Chemiker u. d. Elektr. Gesellschaft, techn. Hochschulen, Industrielle, Ingenieure, Gewerbetreibende.

2. Bäckerei u. Conditorei.

Bäcker- u. Conditorzeitung, v. **Günther.** 104 Nrn. Nebst Beil. „Sorgenfrei". 52 Nrn. (Jan.) F. A. Günther & Sohn A.-G., Berlin SW 11. v. 1.50

— — allgemeine deutsche. 52 Nrn. (Jan.) Staehle & Friedel, Stuttgart. v. 1.75

Bäcker- und Konditor-Fachzeitung, deutsche, v. **Kolbe.** 52 Nrn. (Jan.) A. Parrhysius, Berlin SW 11. v. 1.50

Konditor-Zeitung, v. **Heins.** 104 Nrn. (Jan.) N. Besselich, Trier. v. 3.—

3. Beleuchtungswesen.

Acetylen in Wissenschaft und Industrie, v. **Kautny.** Mit Beiblatt: „Autogene Metallbearbeitung". 24 Hefte. (Jan.) Carl Marhold, Halle. h. 8.—

Carbid und Acetylen, v. **Vogel.** 24 Nrn. (Jan.) Verlag Dr. Wedekind & Co. G. m. b. H, Berlin S 14. h. 8.—

Journal für Gasbeleuchtung und verwandte Beleuchtungsarten, sowie für Wasserversorgung, v. **Bunte.** 52 Nrn. (Jan.) R. Oldenbourg, München. h. 10.—

Organ des deutschen Vereins von Gas- und Wasserfachmännern.

Licht und Lampe. Zeitschrift für die Beleuchtungsindustrie, v. **Dominik, Springer, Weiss.** 26 Nrn. (Jan.) Union Deutsche Verlagsgesellschaft, Berlin S 61. v. 2.50

Petroleum. Zeitschr. f. d. ges. Interessen der Petroleumindustrie u. d. Petroleumhandels. 24 Nrn. (Okt.) Verlag für Fachliteratur, G. m. b. H., Berlin W 30. j. 24.—

Rundschau für die Installations-, Beleuchtungs- und Blechindustrie. 52 Nrn. (Jan.) Ebner & Ungerer, Berlin S 42. v. 2.50

Digitized by Google
Original from UNIVERSITY OF CALIFORNIA
Generated on 2019-11-01 19:13 GMT / http://hdl.handle.net/2027/uc1.b5215908
Public Domain in the United States, Google-digitized / http://www.hathitrust.org/access_use#pd-us-google

Wasser und Gas. Halbmonatsschrift für die Gesamtinteressen der Wasser- und Gaswerke sowie des Installationsgewerbes. 24 Nrn. (Jan.) Gerhard Stalling Verlag, Oldenburg (Grossh.). v. 4.—

Zeitschrift für Beleuchtungswesen, Heiz- u. Lüftungstechnik, v. **Lux.** 36 Hefte. (Jan.) Borussia Druck- und Verlagsgesellschaft m. b. H., Berlin SW 48. h. 6.—

4. Brauerei u. Brennerei.

Alkohol. Allgemeine Zeitschrift für die Praxis der Preßhefen-, Kornbranntwein- und Spiritus-Industrie usw., v. **Nehbel.** 52 Nrn. (Jan.) Maetzig & Co., G. m. b. H., Berlin W 35. j. 12.—

Anzeiger, allgem., f. Brauereien. Mälzereien u. Hopfenbau, v. **Bahrmann.** 104 Nrn. (Jan.) J. Bensheimer, Mannheim. h. 4.50

Bierverleger, der. 24 Nrn. (Jan.) Charles Coleman, Lübeck. v. 1.50

Branntweinbrenner, der. Popul. Zeitschrift f. das gesamte Brennerei-Gewerbe, v. **Richter.** 52 Nrn. (Juli.) (G. Kreuschmer, Bunzlau.) v. 2.50

Brauer- u. Mälzer-Zeitung, allgemeine. (Der deutsche Bierbrauer,) 52 Nrn. (Jan.) Max Waag, Stuttgart. j. 10.—

Brauindustrie, deutsche v. **Schnürpel.** 52 Nrn. (Jan.) A. Seydel, Berlin SW 11. v. 2.—

Essigindustrie, die deutsche. 52 Nrn. (Jan.) P. Parey, Berlin SW 11. j. 20.—

Export-Anzeiger für Brauereien, Mälzereien, Brennereien etc. 12 Nrn. (Juli.) L. A. Klepzig, Leipzig. (Nur für das Ausland.) j. 1.—

Rundschau, brautechnische. Specialorgan für die technischen Fortschritte auf dem Gebiete des Brauwesens, v. **Schwarz.** 12 Nrn. (Jan.) Verlag für Fachliteratur, G. m. b. H., Berlin W 30. j. 12.—

Tageszeitung für Brauerei. P. Parey, Berlin. (Nur durch die Post zu beziehen.) j. 40.—

Wochenschrift für Brauerei, v. **Delbrück** und **Windisch.** 52 Nrn. (Jan.) Paul Parey, Berlin SW 11. j. 30.—

Zeitschrift, allgem., für Bierbrauerei u. Malzfabrikation, v. **Fasbender.** 52 Nrn. (Jan.) Wien. (Gebhardt's Verlag, Leipzig.) h. 6.—

— für das gesamte Brauwesen, v. **Bleisch.** 52 Nrn. (Jan.) R. Oldenbourg, München. j. 16.—

— f. Spiritus-Industrie, v. **Delbrück.** 52 Nrn. (Jan.) Paul Parey, Berlin. j. 30.—

Zeitung für Spiritus- und Stärkeindustrie, v. **Bücheler.** 24 Hefte. (Jan.) Wilhelm Girr Verlag, München j. 5.—

Zentralanzeiger f. d. deutsche Brauindustrie. 24 Nrn. (Jan.) J. Neumann, Neudamm. v. —.75

Zentralblatt, Münchener brautechnisches. Monatsschrift des Vereins Doemensianer (E. V.) 12 Nrn. (Okt.) Paul Müller Verlag, München. j. 8.—

5. Buchdruckerei. Buchbinderei. Buchgewerbe.

Buchhandel s. Rubrik XVIII.

Anzeiger, allgem., f. Buchbindereien. 52 Nrn. (Jan.) Expedition, Stuttgart. v. —.75

Organ von 10 Buchbindermeister- und Schreibwarenhändler-Verbänden. Reichhaltigster Arbeitsmarkt, wie ihn kein anderes Blatt der Branche auch nur annähernd aufzuweisen hat.

— allgemeiner, für Druckereien. 104 Nrn. (Jan.) Klimsch & Co., Frankfurt a. M. v. —.90

Archiv f. Buchbinderei u. verw. Geschäftszweige, v. **Adam.** 12 Hefte. (April.) W. Knapp, Halle. v. 2.25

— für Buchgewerbe, herausgegeben vom Deutschen Buchgewerbeverein. 12 Hefte (Jan.) Deutscher Buchgewerbeverein, Leipzig. v. 3.—

Buch- und Kunstdruck. Wegweiser für Drucksachenhersteller u. -Verbraucher. 12 Hefte. (Okt.) Gebr. Richter's Verlagsanstalt, Erfurt. j. 5.—

Buch- u. Steindrucker, deutscher. Monatl. Bericht über die graphischen Künste etc. 12 Hefte. (Okt.) Ernst Morgenstern, Berlin W 57. I.—III. Quartal à 2.— IV. Qtl. 2.75

Buchgewerbe, das. Zeitschrift f. Buch- und Steindruckereien etc., sowie verwandte Geschäftszweige. 24 Nrn. (Jan.) B. Feigenspan, Pössneck. j. 4.—

Digitized by Google
Original from UNIVERSITY OF CALIFORNIA
Generated on 2019-11-01 19:13 GMT / http://hdl.handle.net/2027/uc1.b5215908
Public Domain in the United States, Google-digitized / http://www.hathitrust.org/access_use#pd-us-google

		ℳ ₰
Jahrbücher, typogr., v. **Mäser.** 12 Hefte. (Jan.) J. Mäser, Leipzig-R.	j.	7.20
Journal f. Buchbinderei, v. **Päcke.** 52 Nrn. (Jan.) Fr. Schneider, Leipzig.	v.	1.—
— für Buchdruckerkunst, Schriftgiesserei u. die verwandten Fächer. 52 Nrn. (Jan.) J. Unverdorben & Co., Berlin-Lichterfelde.	v.	2.50
Künste, freie. Fachblatt für Lithographie, Steindruckerei, Buchdruckerei, v. **Heim.** Mit der Beilage: „Graphische Musterblätter". 24 Nrn. (Jan.) J. Heim, Wien.	h.	5.—
Mitteilungen, Schweizer graphische. Halbmonatsschr. für das graphische Kunstgewerbe, v. **Müller.** 24 Nrn. (Sept.) W. Schneider & Cie., St. Gallen.	j.	9.—
Presse — Buch — Papier. Berliner graphischer Anzeiger. 48 Nrn. (Jan.) Ernst Morgenstern, Berlin W 57.	v.	1.50
Rundschau, typographische. Monatsschrift zur Wiedergabe von Drucksachen aus Buchdruckereien, Schriftgießereien usw., v. **Wienands.** 12 Nrn. (Aug.) Graphische Verlagsanstalt P. Goldschmidt, Halle (Saale).	v.	—.75
Steindruckgewerbe, deutsches, v. **Wagner** u. **Stein.** 24 Nrn. (Jan.) Otto Spamer, Leipzig.	j.	4.—
Stereotypeur, der. Deutsche Klischeemeisterzeitung, v. **Kempe.** 4 Hefte. (Jan.) G. Hedeler, Leipzig.	j.	2.40
Zeitschrift für Deutschlands Buchdrucker, Steindrucker u. verwandte Gewerbe, herausgeg. vom Deutschen Buchdruckerverein. 104 Nrn. (Jan.) Deutsches Buchgewerbehaus, Leipzig.	j.	8.—
Zentralblatt, österreich.-ungar. graphisches, v. **Schwartz.** 24 Nrn. (Jan.) G. Hedeler, Leipzig.	j.	6.—

6. Chemische Industrie siehe Rubrik VIII. E.

7. Elektrotechnik.

		ℳ ₰
Anzeiger, electro-technischer. 104 Nrn. (Jan.) Günther & Sohn, Berlin.	v.	2.—
Archiv für Elektrotechnik, v. **Rogowski.** In Bdn. von 12 Heften. Julius Springer, Berlin W 9.	à Band	24.—
Bulletin des Schweizer. elektrotechnischen Vereins. 12 Nrn. u. 1 Jahresheft. (Jan.) Fachschriften-Verlag u. Buchdruckerei A.-G., Zürich.	j.	20.—
Elektrizität, die. Fach- und Handelsblatt d. elektrotechn. Industrie, von **Banzhaff.** 52 Hefte. (Jan.) Banzhaff & Huckewitz, Berlin SW 11.	v.	1.50
Elektrizitäts-Werk, das. Zeitschrift für die technischen und wirtschaftlichen Interessen der Elektrizitätswerke, Industrie- und Überlandzentralen, v. **Volhard.** 12 Hefte. (Jan.) Schulze & Co., Leipzig.	j.	10.—
Diese Zeitschrift dient ausschliesslich den Elektrizitätswerken, Industrie- und Überlandzentralen; ihre Tendenz ist technisch-wissenschaftlich und wirtschaftlich. Zu ihren Mitarbeitern gehören hervorragende Fachleute aus Wissenschaft und Praxis. Für alle Ankündigungen, welche die Gesamtheit bezeichneter Betriebe treffen sollen, ist das „Elektrizitätswerk" ein wirksames Insertionsorgan. 1/1 Seite kostet 80 M., 1/2 Seite 40 M., und 1/4 Seite 20 M. Vorzugsseiten mit 25% Aufschlag.		
Elektroindustrie. Organ des Verbandes schweizerischer Elektro-Installationsfirmen. 24 Nrn. (Jan.) Fachschriften-Verlag u. Buchdruckerei A.-G., Zürich.	j.	5.—
Elektrotechnik und Maschinenbau. Zeitschr. d. elektrotechn. Vereines in Wien. 52 Nrn. (Jan.) Spielhagen & Schurich, Wien.	j.	18.—
Elektrotechniker, der, v. **Peyerle.** 26 Nrn. (Jan.) Carl Steinert, Weimar.	h.	5.—
Helios. Fach- u. Export-Zeitschrift f. Elektrotechnik. 52 Nrn. (Jan.) Hachmeister & Thal, Leipzig.	v.	3.—
Im In- und Auslande hochangesehenes Exportorgan, das dem Export der elektr. Industrie Deutschlands unermessliche Dienste leistet.		
Kraftbetriebe und Bahnen, elektrische. Zeitschrift für das gesamte Anwendungsgebiet elektrischer Triebkraft, v. **Eichel.** 36 Nrn. (Januar.) R. Oldenbourg, München.	j.	16.—
Mitteilungen für Elektrizitäts-Verbraucher. 12 Nrn. (Jan.) F. A. Günther & Sohn, Berlin SW 11.	j.	1.50
— der Elektrotechnischen Vereinigung zu Leipzig (E. V.), v. Dr. **Möbius.** 12 Nrn. (Jan.) Schulze & Co., Leipzig.	j.	4.—
Rundschau, elektrotechnische. Zeitschrift für Elektrotechnik u. Maschinenbau. 52 Hfte. (Jan.) W. Moeser, Berlin S 14.	v.	2.50

Digitized by Google
Original from UNIVERSITY OF CALIFORNIA
Generated on 2019-11-01 19:13 GMT / http://hdl.handle.net/2027/uc1.b5215908
Public Domain in the United States, Google-digitized / http://www.hathitrust.org/access_use#pd-us-google

M. j.

Zeitschrift f. Elektrochemie und angewandte physikalische Chemie, v. **Askenasy.** 24 Nrn. (Jan.) W. Knapp, Halle a. S. v. 6.25
— elektrochemische, v. **Neuburger.** 12 Hefte. (Apr.) Veit & Comp., Leipzig. v. 4.—
— elektrotechnische. (Centralblatt für Elektrotechnik.) v. **Zehme** u. **Meißner.** 52 Nrn. (Jan.) Julius Springer, Berlin W 9. v. 5.—
— schweizerische elektrotechnische, v. **Herzog.** 52 Nrn. (Jan.) Fritz Amberger, Zürich, Sihlhofstrasse 12. j. 20.—

8. Färberei.

Färberzeitung. Zeitschrift für Färberei, Zeugdruck und den gesamten Farbenverbrauch, v. **Lehne.** 24 Hefte. (Jan.) Julius Springer, Berlin W 9. v. 4.—
— **deutsche. Wochenschrift für Färberei,** Druckerei, Appretur, Bleicherei, Chemische-, Naß- und Weißwäscherei etc., v. **Kielmeyer.** 52 Nr. (Jan.) „Deutsche Färberzeitung" G. m. b. H., Liegnitz-Wittenberg (Bez. Halle). v. 2.50, m. Muster 3.—

50. Jahrgang. Älteste, verbreitetste Zeitschrift der Branche. Erstklassiges Insertionsorgan. Zahlreiche Anerkennungen jahrzehntelanger Inserenten.

Färber-Zeitung, Leipziger. (Färberei-Musterzeitung.) 12 Nrn. (Jan.) Gustav Weigel, Leipzig. j. 7.50
Zeitschrift für Farbenindustrie, v. **Buntrock.** 24 Nrn. (Jan.) Verlag für Textilindustrie, Berlin SO 26. v. 5.—

9. Feuerwehr.

Archiv für Feuerschutz, Rettungs- u. Feuerlöschwesen. v. **Reddemann.** 24 Nrn. (Jan.) O. Leiner, Leipzig. h. 4.—
Feuerpolizei. 24 Nrn. (Jan.) Ph. L. Jung, München. j. 8.—
Feuerspritze, die. 52 Nrn. (Jan.) F. A. Körner, Leipzig. j. 7.—
Feuerwehr-Rundschau. 24 Nrn. (Jan.) F. A. Körner, Leipzig. j. 5.—
Feuerwehrzeitung, deutsche. Technische Blätter für die deutschen Feuerwehren, v. **Görlach.** 52 Nrn. (Jan.) W. Kohlhammer, Stuttgart. h. 3.60
— schweizerische. 12 Nrn. (Jan.) Stämpfli & Cie., Bern. j. 2.50
— württembergische. 26 Nrn. (Jan.) W. Kohlhammer, Stuttgart. h. 2.—
Verbands-Feuerwehr-Zeitung, österreichische. 24 Nrn. (Jan.) Rudolf M. Rohrer, Brünn. j. 4.—

Anzeigen 3spalt. Petitzeile, 65 mm, 16 Pf. Aufl. 2000. Organ des österreichischen Feuerwehr-Reichsverbandes, der Landesverbände der Bukowina, von Mähren, Kärnten, Salzburg, Tirol und Voralberg. Für Anzeigen von Feuerwehr-Requisiten, überhaupt fachtechnischer Artikel bestens zu empfehlen. Bei öfterer Einschaltung $33^1/_3$—50 % Rabatt. Frühere Jahrgänge sind noch zu haben.

Zeitschrift, feuerwehrtechnische, v. **Wendt.** 24 Hefte. (Jan.) M. Krayn, Berlin W 10. v. 3.—
Zeitung für Feuerlöschwesen. 24 Nrn. (Jan.) Ph. L. Jung, München. j. 4.40

10. Fleischerei und Viehhandel.

Fleischbeschauer-Zeitung, badische. 12 Nrn. (Apr.) Macklot'sche Buchhandlung, Karlsruhe. j. 4.20
— deutsche. 24 Hefte. (Jan.) R. Schoetz, Berlin SW 48. j. 5.—
Fleischer-Zeitung, allgemeine. ca. 300 Nrn. (Jan.) Zuelzer & Co., Berlin. v. 3.55
Rundschau a. d. Gebiete d. ges. Fleischbeschau u. Trichinenschau, des Schlacht- u. Viehhofwesens. 24 Nrn. (Jan.) Verlag der „Rundschau a. d. G. d. ges. Fleischbeschau", Hannover. j. 5.—
Schlacht- u. Viehhof-Zeitung, deutsche. Deutscher Schlachtviehverkehr. 52 Nrn. (Jan.) Reinhold Kühn, Berlin SW 68. v. 5.—
Viehhandelszeitung, allgem. 52 Nrn. (Jan.) Otto Teichgräber, Berlin SW 68. v. 2.—

11. Gastwirtschaft.

Gasthaus, das. Organ des deutschen Gastwirtsverbandes. 104 Nummern. (Jan.) Liebheit & Thiesen, Berlin C 19. v. 1.—
Hotel-Industrie, illustrierte. 26 Nrn. (Okt.) Expedition, Dresden-A. 1. v. 1.25

Digitized by Google
Original from UNIVERSITY OF CALIFORNIA
Generated on 2019-11-01 19:13 GMT / http://hdl.handle.net/2027/uc1.b5215908
Public Domain in the United States, Google-digitized / http://www.hathitrust.org/access_use#pd-us-google

			ℳ ₰
Koch-Kunst. Illustr. Halbmonatsschrift f. d. Hotel-, Restaurant- etc. Küche, v. **Banzer.** 24 Nrn. (Jan.) Blažek & Bergmann, Frankfurt a. M.	**j.**		6.—
Küche und Keller. Centralorgan für das Hôtel- und Gastwirts-Gewerbe, 52 Nrn. (Jan.) Heinr. Eisler, Hamburg.		**v.**	2.—

12. Glasindustrie.

Diamant. Glasindustrie-Zeitung. 36 Nrn. (Jan.) A. Duncker, Leipzig.		**v.**	2.—
Glashütte, die. Zeitschrift für die gesamte Glasindustrie, Emailleindustrie und verwandte Zweige. 52 Nrn. (Jan.) Julius Fahdt, Dresden.		**v.**	3.—
Zeitschrift für alte und neue Glasmalereien und verwandte Gebiete. 12 Hefte. (Jan.) Delphin-Verlag, München.		**h.**	4.—

13. Holzindustrie.

Drechslerzeitung, deutsche, vereinigt mit Zentralblatt für die gesamte Holzindustrie. 24 Nrn. (Jan.) F. Ernst Steiger, Leipzig-Gohlis.		**v.**	1.50
Fachblatt für Holzarbeiter. 12 Hefte. (Jan.) Verlagsanstalt d. Deutschen Holzarbeiterverbandes, Berlin.		**v.**	1.20
Hobel- u. Sägewerk, das. Zentralorgan f. d. Interessen der Sägewerksbesitzer, v. **Meissner.** 24 Hefte. (Jan.) Fachpresse, Verlagsgesellschaft m. b. H., Heidelberg.		**v.**	2.—
Holz. Zeitschrift für die gesamten Interessen der Holzindustrie und des Holzhandel. 12 Nrn. (Jan.) Verlag für Fachliteratur G. m. b. H., Berlin W 30.		**j.**	12.—
Holzwaren-Zeitung, deutsche. 52 Nrn. (Jan.) F. Carl, Nürnberg.		**v.**	2.50
Holzwelt. Zentralorgan der gesamten Holzinteressenten. 52 Nrn. (Febr.) Ullstein & Co., Berlin SW 68.		**v.**	1.50

14. Hutmacher. Kürschner.

Hutmacher-Zeitung, deutsche, v. **Hasse u. Dreher.** 52 Nrn. (Jan.) Deutsche Hutmacher-Zeitung, Berlin.		**v.**	2.50
Kürschner-Zeitung. Fachzeitschrift für die gesamte Rauchwaren-Industrie. 26 Nrn. (Jan.) A. Duncker, Leipzig.		**v.**	2.—
Strohhut-Zeitung. 24 Nrn. (Jan.) Union Deutsche Verlagsgesellschaft, Berlin S 61.		**v.**	2.—
Fachblatt für die Strohhut- und Damenfilzhut-Industrie, sowie den einschlägigen Handel und die Hilfs- und Nebenbranchen.			

15. Juweliere.

Goldschmiedekunst, die. 52 Nrn. (Jan.) Herm. Schlag Nachf., Leipzig.		**h.**	4.—
Goldschmiede-Zeitung, deutsche, v. **Diebener.** 52 Nrn. (Jan.) Wilh. Diebener, Leipzig.		**v.**	2.—
Schmuck-Allerlei, v. **Zahn.** 12 Hefte. (Jan.) Verlag des Schmuck-Allerlei, Hanau.	(Ausland **j.** 42.—)	**j.**	36.—
Schmuckkasten, der, v. **Zimmermann.** 12 Hefte. (Jan.) Verlag des Schmuckkasten, Hanau.	(Ausland **j.** 42.—)	**j.**	36.—

16. Keramik.

Mitteilungen des deutschen Vereins f. Ton-, Zement- u. Kalk-Industrie. Jährl. 1 Band. Geschäftsst. der Tonindustrie-Zeitung, Berlin.		à Jahrg.	15.—
Rundschau, keramische. 52 Nrn. (Jan.) Verlag Keramische Rundschau G. m. b. H., Berlin NW 21.		**v.**	2.50
Silikat-Zeitschrift. Archiv für Wissenschaft u. Technik der Silikate und „Keramisches Zentralblatt", v. **Koerner.** 12 Hefte. (Jan.) Müller & Schmidt, Koburg.		**v.**	2.50
Sprechsaal. Zeitschrift f. d. keramischen, Glas- und verwandten Industrien. 52 Nrn. (Jan.) Müller & Schmidt, Koburg.		**v.**	3.—
Tonindustrie-Zeitung, v. **Seger** u. **Cramer.** 153 Nrn. (Jan.) Expedit., Berlin.		**v.**	3.—

Digitized by Google
Original from UNIVERSITY OF CALIFORNIA
Generated on 2019-11-01 19:13 GMT / http://hdl.handle.net/2027/uc1.b5215908
Public Domain in the United States, Google-digitized / http://www.hathitrust.org/access_use#pd-us-google

Tonwaren-Industrie, die. Zeitschrift für alle tonindustriellen Betriebe. 52 Nrn. (Jan.) Leo & Brandt, Berlin W 66. v. 2.—
— schweizerische. 24 Nrn. (Jan.) Fachschriften-Verlag u. Buchdruckerei A.-G., Zürich. h. 3—
Tonwaren-, Ofen- und Töpferzeitung. Fachzeitschrift für tonindustrielle Anlagen. 24 Nrn. (Jan.) Alexander Duncker, Leipzig. v. 2.—
Töpfer- und Ziegler-Zeitung, deutsche, v. **Dümmler.** 104 Nrn. (Jan.) Wilhelm Knapp, Halle. v. 3.—
Ziegel- u. Bauindustrie, Stein und Mörtel. 26 Nrn. (Jan.) Robert Tessmer, Berlin SW 68. v. 1.—

17. Lederindustrie. Gerberei.

Collegium. Centralorgan des Internationalen Vereins der Lederindustrie-chemiker. 12 Hefte. (April.) Karl Schorlemmer, Worms. j. 24.—
Handschuhfabrikant, der. 12 Nrn. (Jan.) Verlag des Handschuhfabrikant, Leipzig. j. 2.60
Lederindustrie, die. F. A. Günthers Deutsche Gerberzeitung. 312 Nrn. (Jan.) F. A. Günther & Sohn, A.-G., Berlin SW 11. v. 5.—
Rundschau, ledertechnische. Technischer Teil von „Die Lederindustrie". 52 Nrn. (Jan.) F. A. Günther & Sohn, Berlin SW 11. v. 2.50
Zentralanzeiger für Deutschlands Lederindustrie und -Handel. 104 Nrn. (Jan.) J. Neumann, Neudamm. v. 1.—

18. Malerei. Dekorationsmalerei. Dekorationskunst. Tapeziererei.

Dekorationsmaler, der. Illustr. Fachzeitschrift für dekorative Malerei. 24 Hfte. (Okt.) S. Kleinbardt, München. j. 16.—
Dekorations-Motive der Maler-Zeitung, v. **Schultz.** 8 Hefte. (Jan.) Jüstel & Göttel, Leipzig. j. 12.—
Innenausbau, der, vereinigt mit „Möbel und Dekoration". 52 Nrn. (Jan.) Albert Paul & Co., G. m. b. H. Charlottenburg. v. 2.—
Innen-Dekoration. Zeitschrift für Wohnungskunst und den gesamten inneren Ausbau. 12 Hefte. (Jan.) Alex. Koch, Darmstadt. j. 20.—
Ausland j. 28.—
Interieur, das. Wiener Monatshefte f. Wohnungsausstattung und angewandte Kunst. 12 Hefte. (Jan.) Eduard Kosmack, Wien I. j. 20.—
Lackiererzeitung, deutsche. 26 Nrn. (Jan.) Georg D. W. Callwey, München. j. 10.—
Maler, der. Praktische Fachzeitschrift, v. **Matthäs.** 52 Nrn. (Jan.) J. F. Steinkopf, Stuttgart. v. 10.—
Maler-Zeitung. Illustr. Fachblatt für Dekorationsmaler, Lackirer etc., von **Wenzel.** Mit Beilage: Dekorations-Motive. 52 Nrn. (Jan.) Jüstel & Göttel, Leipzig. v. 3.—
Ohne Beilage v. 2.—
— deutsche. Die Mappe. Illustr. Zeitschr. für Malerei. 12 Hefte und 52 Wochennummern. (Apr.) Georg D. W. Callwey, München. v. 3.—
Möbel-Magazin, das. 26 Nrn. (Jan.) M. Ledermann & Co., Berlin W 50. v. 1.25
Möbel-Zeitung, deutsche. 24 Nrn. (Jan.) Gebr. Richters Verlagsanstalt, Erfurt. v. 1.—
Möbel- u. Bauschreiner, der süddeutsche v. **Heilborn.** 24 Nrn. (Jan.) Greiner & Pfeiffer, Stuttgart. v. 2.25
Tapezierer und Dekorateur, der süddeutsche, v. **Heilborn.** 24 Hfte. (Jan.) Greiner & Pfeiffer, Stuttgart. v. 2.50
Tapezierer-Zeitung, deutsche. (Schreinerkunst), von **Schoch.** 52 Nrn. (Jan.) Berg & Schoch, Berlin. grosse Ausg. h. 6.—
kleine Ausg. h. 4.—
Vorbilder, decorative. 12 Hefte. (Apr.) Jul. Hoffmann, Stuttgart. j. 12.—
Wohnungsdekoration. Illustr. Monatsschrift für Inneneinrichtung u. Ausstattung, v. **Koch.** 12 Nrn. (Jan.) Verlags-Anstalt Karl Koch, Berlin SW 68. j. 10.—
Wohnungskunst. Das bürgerliche Heim vereinigt mit „Die Raumkunst". 12 Hefte. (Jan.) Verlag „Wohnungskunst", G. m. b. H., Berlin W 15. v. 3.—

Digitized by Google
Original from UNIVERSITY OF CALIFORNIA
Generated on 2019-11-01 19:13 GMT / http://hdl.handle.net/2027/uc1.b5215908
Public Domain in the United States, Google-digitized / http://www.hathitrust.org/access_use#pd-us-google

M S

19. Metallindustrie.

Bau- und Kunstschlosser, der. 52 Nrn. (Jan.) Ch. Coleman, Lübeck. v. 2.50

Eisenwaren-Zeitung. 24 Nrn. (Nov.) A. E. Kirbach, Leipzig. j. 6.—

Eisenzeitung. Zeitschrift f. die gesamte Giessereipraxis, v. **Haentzschel.** 52 Nrn. (Jan.) Otto Elsner, Verlagsgesellschaft m. b. H., Berlin S 42. v. 2.50

Galvanoplastik und Metallbearbeitung, v. **Neuburger.** 12 Hefte. (Apr.) Veit & Comp., Leipzig. j. 4.—

Gießerei, die. Zeitschrift für die Wirtschaft und Technik des Gießereiwesens, v. **Brandt** u. **Geilenkirchen.** 24 Nrn. (Jan.) R. Oldenbourg, München. h. 9.—

Gießereitechnik, deutsche. 26 Nrn. (Jan.) Uhlands technischer Verlag, Leipzig. j. 8.—

Giesserei-Zeitung. Zeitschrift für das gesamte Giessereiwesen. 24 Hefte. (Jan.) Rudolf Mosse, Berlin SW 19. j. 16.—

Gürtler- Bijouterie- und Metallwarenindustrie. 24 Nrn. (Jan.) F. Ernst Steiger, Leipzig-Gohlis. v. 1.50

Hufschmied, der, v. **Lungwitz.** 12 Nrn. (Jan.) M. & H. Schaper, Hannover. (Ausland j. 3.60) j. 3.30

Klempner-Zeitung, deutsche, v. **Pataky.** 52 Nrn. (Jan.) C. Pataky, Berlin S 42. (Ausland j. 6.50) j. 4.50

Metall, das. Zeitschr. für die gesamte mechanische, chemische u. elektrochemische Metallbearbeitung. 24 Hefte. (Jan.) Otto Elsner, Verlagsgesellschaft m. b. H., Berlin S 42. v. 3.—

Metallbearbeitung, autogene. Zentralblatt für die Interessen der autogenen Schweiss- und Schneidverfahren, v. **Kautny.** 12 Hefte. (Jan.) Carl Marhold, Halle a/S. h. 2.50

Metallindustrie, die. 24 Hefte. (Jan.) Verlag für Fachliteratur, G. m. b. H., Wien I. j. 12.—

Metall-Technik. 52 Nrn. (Jan.) Carl Pataky, Berlin S 42. (Ausland v. 2.50) v. 2.—

Schlosserzeitung, allgemeine. Prakt. Fachblatt f. Schlosserei u. Maschinenbau. 36 Nrn. (Jan.) Gustav Wolf, Dresden. v. 1.50

— **deutsche.** Illustriertes Fachblatt für Maschinenbau, Schlosserei und verwandte Zweige. 52 Nrn. (Jan.) Fritz Herrmann, Grosslichterfelde. v. 1.50

— schweizerische. 36 Nrn. (Jan.) Fachschriften-Verlag u. Buchdruckerei A.-G., Zürich. h. 4.—

Schmiedemeister, der deutsche. Organ für die Huf-, Waffen- und Wagenschmiede. 24 Nrn. (Jan.) Ausländer & Kühr, Leipzig. (Mit Haftpflichtversicherung v. 2.50.) v. 1.50

Schmiedezeitung, erste deutsch-österreichische. 12 Nrn. (Juli.) Ambr. Opitz, Warnsdorf (Nordb.) j. 4.—

Waffenzeitung, deutsche. 24 Nrn. (Jan.) A. Kaufmann, Suhl. v. 2.—

Zeitschrift für praktische Metallbearbeitung. 26 Hefte. (Jan.) Uhlands technischer Verlag, Leipzig. j. 8.—

— für praktischen Schnitte- und Stanzenbau. 52 Nrn. (Jan.) Philipp Kühner, Eisenach. v. 1.—

— für historische Waffenkunde, v. **Koetschau.** 4 Hefte. (Jan.) Expedition der „Z. f. h. W.“, Leipzig. j. 16.—

Zeitung für Blechindustrie, illustrierte. 52 Nrn. (Jan.) R. Giegler's Sortiment, Leipzig. j. 6.—

20. Müllerei.

Mühle, die. Wochenschrift z. Förderung d. deutschen Mühlenindustrie, mit der Beilage: Deutscher Mühlen-Anzeiger, v. **Kunis.** 52 Nrn. (Jan.) M. Schäfer, Leipzig. j. 4.—

Digitized by Google
Original from UNIVERSITY OF CALIFORNIA
Generated on 2019-11-01 19:13 GMT / http://hdl.handle.net/2027/uc1.b5215908
Public Domain in the United States, Google-digitized / http://www.hathitrust.org/access_use#pd-us-google

Mühlen-Zeitung, allgemeine deutsche. 52 Nrn. (Jan.) Zeitungsgenossenschaft des Vereins Deutscher Handelsmüller, Charlottenburg, Schillerstraße 5. **v.** 1.50

Die „Allgemeine Deutsche Mühlen-Zeitung" ist das amtliche Organ des Vereins Deutscher Handelsmüller, der Beamten-Pensionskasse des Vereins Deutscher Handelsmüller (ca. 4000 Versicherte), der Müllerei-Berufsgenossenschaft und des Arbeitgeber-Verbandes der Mühlenindustrie **und infolgedessen** ein Insertions-Organ **allerersten Ranges.** Die Leser dieses Blattes rekrutieren sich aus den kaufkräftigsten Müllerkreisen, den Handelsmüllern und Mühlenbeamten, was durch einen großen Stamm ständiger Inserenten treffend bewiesen wird. Der stetig an Ausdehnung gewinnende Leserkreis zeugt davon, daß die „Allgmeine Deutsche Mühlen-Zeitung" eines der bestredigierten deutschen Mühlenblätter ist. Anzeigen: 4 sp. 52 mm 30 Pf. Beilagen 10 gr 1000=10 M.

Müller, deutscher. Zentralorgan f. d. Interessen des allgemeinen Mühlengewerbes. 52 Nrn. (Jan.) Theodor Fritsch, Leipzig. **v.** 1.50

— der oesterreichisch-ungarische, v. **Maass.** 12 Nrn. (Jan.) Otto Maass' Söhne, Wien. **j.** 6.—

Müller-Zeitung, österreichisch-ungarische, nebst „Oesterr. Handelsjournal", v. **Pappenheim.** 52 Nrn. (Jan.) (M. Perles, Wien.) **j.** 18.—

21. Papierindustrie.

Papier-Fabrikant, der, v. **Franck, Bohlmann** u. **Lutz.** 52 Nrn. (Jan.) Otto Elsner, Verlagsgesellsch. m. b. H., Berlin S. 42. **v.** 2.—

Papierhändler, der, v. **Savelsberg.** 52 Nrn. (Jan.) Verlag der „Papierhändler" G. m. b. H., Düsseldorf. **v.** 1.—

„Organ des Verbandes deutscher Papier- und Schreibwarenhändler e. V. Verbreitung in ganz Deutschland. Für Anzeigen des Schreibwaren- und Bürobedarf-Handels sehr empfehlenswert. Man verlange Insertionstarif." Anzeigen 4 sp. 50 mm à mm 15 Pf.

Papier- u. Schreibwaren-Zeitung. 52 Nrn. (Jan.) Moritz Warschauer, Berlin W 57. **v.** —.90

Papierzeitung. Fachblatt f. Papier- und Schreibwaren-Handel u. Fabrikation etc., v. **Hofmann.** 104 Nrn. (Jan.) C. Hofmann, Berlin. **v.** 1.—

Tapeten-Zeitung. Fachblatt f. Tapeten-Fabriken u. Tapeten-Handlungen, 36 Nrn. (Jan.) Verlagsanstalt Alex. Koch, Darmstadt. **h.** 5.—

Wochenschrift f. d. Papier- u. Schreibwarenhandel u. die Papier verarbeit. Industrie. 52 Nrn. (Jan.) Verlag Carl Marfels, A.-G., Berlin SW 68. **v.** 1.—

Zentralblatt f. d. österr.-ungar. Papierindustrie, v. Hladufka. 36 Nrn. (Jan.) G. Hedeler, Leipzig. **j.** 16.—

22. Photographie.

Apollo. Centralorgan f. Amateur- u. Fachphotographie, v. **Weiss.** 24 Nrn. (Jan.) Verlag d. „Apollo" Albert Uhlig, Dresden-A 10. **j.** 6.—

Atelier, das, d. Photographen u. allgemeine Photographenzeitung. Zeitschr. f. Photographie u. Reproduktionstechnik, v. **Miethe u. Matthies.** 12 Hefte. Mit Beiblatt: Photograph. Chronik. 104 Nrn. (Jan.) W. Knapp, Halle. **v.** 3.—
Phot. Chronik allein **v.** 1.50

Bild, das. Monatsschrift für photographische Bildkunst, v. **Breuer.** 12 Hefte. (April.) Neue Photographische Gesellschaft, A.-G., Berlin-Steglitz. (Ausland **j.** 2.30) **j.** 2.—

Bild und Film. Zeitschrift für Lichtbilderei und Kinematographie. 12 Nrn. (Okt.) Volksvereins-Verlag G. m. b. H., M.-Gladbach. **h.** 2.40

Film und Lichtbild. Unabhängige Zeitschrift für Kinematographie und Projektion. 12 Hefte. (Jan.) Franckh'sche Verlagsh., Stuttgart. **j.** 2.—

Illustrations-Photograph, der. 12 Hefte. (Apr.) R. Knuth & Sohn, Drossen. **h.** 1.50

Digitized by Google
Original from UNIVERSITY OF CALIFORNIA
Generated on 2019-11-01 19:13 GMT / http://hdl.handle.net/2027/uc1.b5215908
Public Domain in the United States, Google-digitized / http://www.hathitrust.org/access_use#pd-us-google

Industrie, photographische. Fachblatt f. Fabrikation u. Handel sämtlicher photogr. Bedarfsartikel. 52 Nrn. (Jan.) Union Deutsche Verlagsgesellschaft, Berlin S 61. v. 2.—

Kamera-Kunst. Illustr. Zeitschr. für Photographie. 12 Hefte. (Jan.) Carl Konegen, Wien I. j. 8.—

Kinematograph, der. Organ für die ges. Projektionskunst. 52 Nrn. (Jan.) Ed. Lintz, Düsseldorf. v. 2.10

Korrespondenz, photographische. 12 Hefte. (Jan.) Verlag der photogr. Korr., Wien. h. 5.—

Kunst, photographische, v. **Emmerich.** 24 Nrn. (Apr.) Süddeutsche Verlags-Anstalt, München. h. 4.—

Lichtbildkunst in Schule, Wissenschaft und Volksleben, v. **Lemke.** 24 Nrn. (Jan.) Schultechnik-Verlag, Storkow (Mark). j. 6.—

Mitteilungen, Wiener, photographischen Inhalts. Jährlich 24 Hefte. (Jan.) XVIII. Jahrg. 1913. Verlag R. Lechner (Wilh. Müller), k. u. k. Hof-Manufaktur f. Photographie, Wien I. Preis jährlich 10 Kronen = 10 M.

Diese, in einer Auflage von 7000 Exemplaren erscheinende Zeitschrift bringt ausführliche Berichte aus dem Gesamtgebiet der Amateur-Photographie und findet in den besten, kaufkräftigsten Kreisen der österr.-ungarischen Monarchie sowohl, als auch im Ausland grosse Verbreitung. Literarische Neuheiten auf photographischem Gebiet werden ausführlich und sachgemäss besprochen und sind solche behufs kostenfreier Aufnahme sofort nach Erscheinen erbeten.

Photographen-Zeitung, deutsche, v. **K. Schwier.** 52 Nrn. (Jan.) Verlag Karl Schwier & Co., Weimar. v. 2.50

Photographie für Alle. Zeitschrift für alle Zweige der Photographie. 24 Nrn. (Jan.) Union Deutsche Verlagsgesellschaft, Berlin S 61. v. 1.50

Rundschau und Mitteilungen, photographische. Illustr. Zeitschrift für Freunde der Photographie, v. **Luther** u. **Matthies.** 24 Hefte. (Jan.) Photographische Verlagsgesellschaft m. b. H., Halle (Saale). v. 3.—

Sonne. (Photographie f. Alle). Illustr. Unterhaltungsschrift f. Liebhaberphotographie. 24 Nrn. (Jan.) Union Deutsche Verlagsgesellsch., Zweigniederl. Berlin S 61. v. 1.50

Welt, photographische. Monatsblatt f. Amateur- u. Fachphotographen, v. **Spörl.** 12 Hefte. (Jan.) Ed. Liesegang's Verlag M. Eger, Leipzig. v. 1.25

Wochenblatt, photographisches, nebst Offertenblatt für die photographische Branche, v. **Gaedicke.** 52 Nrn. (Jan.) Joh. Gaedicke, Berlin W 35, Genthiner Str. 13a. (für den Buchh. durch E. H. Mayer, Leipzig). v. 2.50

Das Phot. Wochenblatt vertritt sämtliche Interessen der Photographie, wissenschaftliche, künstlerische und geschäftliche. Es hat in gedrängter Darstellung einen sehr reichen Inhalt und wird in der ganzen Welt gelesen. Das gratis versandte Offertenbl., eine Sonderausgabe der Annoncen des Wochenbl., gibt Inseraten die weiteste Verbreitung.

Zeitschrift für Reproduktionstechnik, v. Miethe u. Mente. 12 Hefte. (Jan.) Mit Beiblatt: „Photographische Chronik". Wilh. Knapp, Halle a. S. v. 3.—

— f. wissenschaftliche Photographie, v. **Schaum.** 12 Hefte = 1 Bd. J. A. Barth, Leipzig. à Band 20.—

23. Schneiderei siehe Rubrik XXXV.

24. Schuhmacherei.

Schuh und Leder. Kampffmeyersche Zeitung für Schuhhandel u. Schuhfabrikation. 52 Nrn. (Jan.) Schuh und Leder, Kampffmeyersche Zeitung G. m. b. H., Berlin SW 68. v. 3.50

Schuhmachermeister, der. Deutsche Schuhmacher-Zeitung. 52 Nrn. (Jan.) Wilhelm Herbachs Zeitungsverlag G. m. b. H., Berlin SW 48. v. 1.50

Schuhmacherzeitung, Leipziger illustr. 24 Nrn. (Jan.) Th. Stauffer, Leipzig. v. 2.—

— neue Wiener, v. **Knöfel.** 24 Nrn. (Jan.) Eduard Schmidt, Leipzig. ohne Modelle v. 2.—, mit Modellen j. 13.—

Digitized by Google
Original from UNIVERSITY OF CALIFORNIA
Generated on 2019-11-01 19:13 GMT / http://hdl.handle.net/2027/uc1.b5215908
Public Domain in the United States, Google-digitized / http://www.hathitrust.org/access_use#pd-us-google

25. Seifenindustrie.

Seifenfabrikant, der, v. **Goldschmidt.** 52 Nrn. (Jan.) Julius Springer, Berlin W 9. v. 3.—

Seifensiederzeitung u. Revue üb. die Harz-, Fett- u. Ölindustrie mit dem Beiblatt „Der Chemisch-Technische Fabrikant". 52 Nrn. (Jan.) Verl. für chemische Industrie, Augsburg. (Ausland **h.** 11.—) **h.** 9.—

Bedeutendstes und gelesenstes Fachblatt der Seifen-, Parfümerie-, Öl- und Fett-, sowie der chemisch-technischen Branche. Verbreitet in ganz Deutschland, Österreich-Ungarn und in allen übrigen europäischen Staaten, sowie im gesamten überseeischen Ausland. Offizielles Organ des Verbandes bayerischer Seifenfabrikanten und Vereinsfachblatt der Vereinigung der Seifensieder und Parfümeure, Sitz München. — Wirksames Insertionsorgan für Ankündigungen jeglicher Art. Eigenes chem. Laboratorium. — Bankkonto Bayerische Vereinsbank, FilialeAugsburg

26. Stein- u. Holzbildhauerei. Drechslerei.

Drechsler-Zeitung, deutsche. 24 Nrn. (Jan.) F. Ernst Steiger, Leipzig-Gohlis. v. 1.50

Modelleur und Bildhauer, der. Zeitschrift f. plastische Arbeiten aller Art. 12 Hefte. (Okt.) A. Duncker, Leipzig. j. 24.—

Plastik, die. Illustr. Zeitschrift für die gesamte Bildhauerei u. Bildnerei und ihre Beziehungen zu Architektur u. Kunstgewerbe. 12 Hefte. (Jan.) Georg D. W. Callwey, München. v. 3.—

Steinbildhauer, Steinmetz u. Steinbruchbesitzer, der deutsche, v. **Hensolt.** 52 Nrn. (Jan.) Pohl's Verlag, München. h. 3.—

Organ des Verbandes Deutscher Steinmetzgeschäfte.

— der österreichisch-ungarische, v. **Hensolt.** 52 Nrn. (Jan.) E. Pohl's Verlag, München. h. 3.—

Zeitschrift f Drechsler, Elfenbeingraveure und Holzbildhauer mit monatlicher Beilage: Galalith. Fachzeitschrift für Fabrikation und Handel von Kunsthorn-Marke „Galalith", v. **Martin.** 24 Nrn. (Jan.) Verlag der Zeitschrift für Drechsler, Leipzig. v. 2.—

Älteste und erste Fachzeitschrift ihrer Branchen. — Reich illustriert. — Erfolgreichstes Insertionsorgan infolge weitester Verbreitung im In- und Ausland. Zeile 30 Pf., bei Wiederholung hoher Rabatt.

27. Textilindustrie.

Appretur-Zeitung. 26 Nrn. (Jan.) Max Koch, Leipzig. j. 9.—

Confectionär, der. 104 Nrn. (Jan.) L. Schottlaender & Co., Berlin C 19. v. 3.60

Flachs u. Leinen. Mitteilungen des Verbandes der österreichischen Flachs- und Leineninteressenten, v. v. Stein. 12 Nrn. (Jan.) Franz Deuticke, Wien. j. 6.—

Kunst und Industrie, textile. Illustr. Monatshefte für die künstlerischen Interessen der gesamten Textilindustrie. 12 Hefte. (Jan.) Hugo Wilisch, Chemnitz. v. 6.—

Monatschrift für Textilindustrie, Leipziger, v. **Martin.** Mit drei Beiblättern: Musterztg. (12 Nrn.), Wochenberichte (52 Nrn.) u. Mitteil. aus u. f. Textil-Berufsgenossenschaften. (16 Hefte u. 52 Wochenberichte.) (Jan.) Verlag der Leipziger Monatschrift f. T.-I., Leipzig. (Ausland **h.** 10.50) **h.** 8.—

Saison-Neuheiten für die Stickerei-Industrie. 6 Hefte. (Juli.) C. F. Schulz & Co., Plauen i. V. j. 90.—

Spinner u. Weber, der. 52 Nrn. (Jan.) „Spinner u. Weber", Leipzig. j. 4.—

Führendes Fachblatt seit 32 Jahren, auch hinsichtlich Färbereien, Bleichereien, Stoff-Druckereien, Wirkereien u. Strickereien, Appretur-Anstalten f. Dtschld., Österr., Russl., Italien, Schweiz, Japan etc. Vorzügliche Insertionserfolge auch bei kleinen Anzeigen, wie Stellenmarkt, Verkäufe, Agenturen etc.

Stickerei-Zeitung und Spitzen-Revue. Illustr. Zeitschrift zur Pflege und Förderung künstlerischer Handarbeiten aller Techniken, v. **Koch.** 12 Hefte. (Okt.) Verlagsanstalt Alexander Koch, Darmstadt. v. 3.—, j. 10.—

Digitized by Google
Original from UNIVERSITY OF CALIFORNIA
Generated on 2019-11-01 19:13 GMT / http://hdl.handle.net/2027/uc1.b5215908
Public Domain in the United States, Google-digitized / http://www.hathitrust.org/access_use#pd-us-google

		M
Teppich- u. Möbelstoff-Zeitung, deutsche, v. **Koch.** 24 Nrn. (Jan.) Karl Koch, Berlin SW 68.	h.	5.—
Textil-Industrie, die. Halbmonatsschrift für die gesamte Baumwoll-, Schafwoll-, Leinen-, Seiden-, Samt- und Jute-Industrie. 24 Nrn. (Jan.) Max Findeisen, Leipzig.	v.	2.50
Textil-Tageszeitung für die gesamte Textilindustrie. Ca. 312 Nrn. (Jan.) Verlag für Textil-Industrie, Berlin SO 26. (Ausland j. 26.—)	j.	10.—
Textil-Zeitung Berlin. Centralblatt f. d. gesamte Textil-Industrie, von Köhler. 52 Nrn. (Jan.) Laubsch & Everth, Berlin SW 68.	v.	3.50
Textilzeitung, Lodzer. Zeitschrift für die Spinnerei, Weberei, Wirkerei, und Strickerei, Färberei, Bleicherei, Druckerei u. Appretur. 26 Nrn. (Jan.) Dr. F. Poppe, Leipzig.	h.	5.40
Textil- u. Färberei-Zeitung. Halbwochenschrift für die Baumwoll-, Woll- und Seiden-Industrie etc., **v. Buntrock.** 104 Nrn. (Jan.) Verlag für Textil-Industrie, Berlin SO 26.	j.	4.—
Weberei, die Zeitschrift für die gesamte Stück- u. Bandweberei, Wirkerei u. Strickerei, Färberei, Druckerei und Appretur. 26 Nrn. (Jan.) Dr. F. Poppe, Leipzig.	h.	3.—
Wirkerzeitung, deutsche, v. Evers. 52 Nrn. (Okt.) R. Birkner, Apolda.	v.	1.50
Wochenberichte. Handelsblatt d. Leipziger Monatsschrift für Textilindustrie. Handelsblatt für die ges. Textilbranche, v. **Martin.** 52 Nrn. (Jan.) Exped. der „Leipz. Monatsschrift f. Textilindustrie", Leipzig.	h.	5.—
Wollengewerbe, d. deutsche. 104 Nrn. (Jan.) Löbner & Co., Grünberg.	v.	3.—
Zeitschrift f. Posamenten-Industrie, v. **Tretbar.** 24 Nrn. (Jan.) Ernst Tretbar, Dresden.	v.	2.—
— für Textil-Industrie, von **Buntrock.** 24 Hfte. (Jan.) Verlag für Textil-Industrie, Berlin SO 26.	j.	16.—
— f. d. gesamte Textil-Industrie. 52 Nrn. (Jan.) L. A. Klepzig, Leipzig.	v.	3.—

28. Tischlerei.

Innenausbau, der. Illustrierte deutsche Tischlerzeitung. Vereinigt mit Möbel und Dekoration. 52 Nrn. (Jan.) Albert Paul & Co., G. m. b. H., Charlottenburg.	v.	2.—
Tischlermeister, der deutsche. 52 Nrn. (Jan.) Steph. Schmitz, Berl. C 2.	v.	2.—
Tischler-Zeitung, allgemeine, v. **Gaspary.** 52 Nrn. (Jan.) Dr. Gaspary's Verlag, Berlin.	v.	2.—
— deutsche, v. **Günther.** Nebst „Sorgenfrei". 52 Nrn. (Jan.) F. A. Günther & Sohn, A.-G., Berlin SW 11.	v.	1.75

29. Uhrmacherei.

Journal, allgemeines, der Uhrmacherkunst, v. **König.** 24 Nrn. (Jan.) Wilhelm Knapp, Halle (Saale).	v.	1.50
Uhrmacher-Woche. Leipziger Uhrmacher-Zeitung. 52 Nrn. (Jan.) Wilhelm Diebener, Leipzig.	v.	1.90
Uhrmacher-Zeitung, deutsche, v. **Wille** u. **Schultz.** 24 Nrn. (Jan.) Verlag Carl Marfels A.-G., Berlin SW 68.	v.	1.80
— deutsch-österreichische. 12 Nrn. (Jan.) Karl Kaupisch, Dresden-A. 14.	j.	6.—
— süddeutsche, v. **Windeck.** 24 Nrn. (Jan.) Theodor Thomas, Leipzig.	v.	1.—

Verbandsorgan des Bayerischen Uhrmacher-Landes-Verbandes und anderer Fachvereine. Nachweislich bei Fabrikanten, Grossisten und Uhrmachern aller fünf Welttcile verbreitet. Einziges derartiges Fachorgan in Süddeutschland. Anzeigen 4 sp. 53 mm 30 Pf. Auflage 2000.

30. Wagenbau. Sattlerei.

Motorwagen, der. Automobil- u. flugtechnische Zeitschrift. 36 Hefte. (Jan.) M. Krayn, Berlin W 10.	v.	4.—
Sattler-Zeitung, deutsche, (Wagenbaukunst) v. **Schoch.** 52 Nrn. (Jan.) Berg & Schoch, Berlin.	h.	5.—
Wagenbau, der. Deutsche Wagen- u. Automobilbauzeitung. 12 Nrn. (Jan.) E. Gundlach, A.-G., Bielefeld.	v.	3.—

Digitized by Google
Original from UNIVERSITY OF CALIFORNIA
Generated on 2019-11-01 19:13 GMT / http://hdl.handle.net/2027/uc1.b5215908
Public Domain in the United States, Google-digitized / http://www.hathitrust.org/access_use#pd-us-google

Zentralblatt für Wagenbau, Stellmacherei und Lackiererei. 24 Nrn. (Jan.) E. Gundlach, A.-G., Bielefeld. v. 1.50
— für Sattlerei u. Tapeziererei. 24 Nrn. (Jan.) E. Gundlach, Aktiengesellschaft, Bielefeld. v. —.75

31. Zuckerindustrie.

Marktbericht, wöchentlicher, für den internationalen Zuckerhandel, v. **Bartens.** Beilage zum Wochenblatt „Die deutsche Zuckerindustrie". 52 Nrn. (Jan.) Friedländer & Sohn, Berlin NW 6. v. 4.—
Wochenschrift d. Centralvereins f. Rübenzuckerindustrie in der oesterr.-ungar. Monarchie. 52 Nrn. (Jan.) W. Frick, Wien. j. 16.—
Zeitschrift des Vereins f. Zuckerindustrie des deutschen Reichs, von **Stammer** u. **Herzfeld.** 12 Hefte. (Jan.) Friedländer & Sohn, Berlin NW 6. j. 54.—
— f. Zuckerindustrie in Böhmen, v. **Preis** u. **Herles.** 11 Hefte. (Okt.) Fr. Řivnáč, Prag. j. 17.—
— f. Zuckerindustrie und Landwirthschaft. österr.-ungarische, v. **Strohmer.** 6 Hefte. (Jan.) W. Frick, Wien. j. 32.—
Zentralblatt f. die Zuckerindustrie. 52 Nrn. (Okt.) Verlagsanstalt für Zuckerindustrie, Magdeburg. f. Deutschland u. Österreich. v. 3.—
f. das Ausland v. 4.50
Zuckerindustrie, die deutsche, v. **Bartens.** 52 Nrn. (Jan.) (Friedländer & Sohn, Berlin NW 6.) j. 24.—

32. Vermischtes.

Asphalt- u. Teerindustrie-Zeitung u. Zeitschr. f. Bodenbelegung, Imprägnierung etc. 36 Nrn. (Jan.) A. Seydel Verlag, Berlin SW 11. v. 3.50
Bad, das. Zeitschrift für das Badewesen, v. **Kühnel.** 12 Hefte. (Jan.) Wilh. Gottl. Korn, Breslau. j. 5.—
Bitumen. Fachzeitschrift für die Roh- und Dachpappen, Holzzement-, Asphalt-, Holzstrassenpflaster etc. 24 Nrn. (Jan.) P. Plaum, Wiesbaden. v. 3.—
Blumen, künstliche. 52 Nrn. (Jan.) E. Oettler, Dresden-A. v. 2.—
Büro-Industrie, die. Fachblatt für Fabrikation und Handel aller Bürobedarfsartikel. 26 Nrn. (Okt.) Union Deutsche Verlagsgesellschaft, Berlin S 61. j. 8.—
Bürsten-, Pinsel- u. Kammacher-Zeitung. 24 Nrn. (Jan.) Robert Fuchs Verlag, Altenburg (S.-A.). v. 1.—
Eis- u. Kälte-Industrie. Monatsschrift für Natureis-Industrie, Eisfabrikation etc., v. **Stetefeld.** 12 Nrn. (Jan.) A. Ziemsen, Wittenberg. j. 12.—
Erwerbsrundschau, allgemeine deutsche. 12 Nrn. (Jan.) Ernst Marré Verlag, Leipzig. h. 2.50
Farbe und Lack. Zentralblatt der deutschen Farben- und Lack-Industrie, sowie für Firnis und Klebstoffe, v. **Diefenthäler** u. **Grossmann.** 52 Nrn. (Jan.) Curt R. Vincentz, Hannover. v. 2.50
Farben-Zeitung. Fachblatt für die gesamte Farben- und Lackindustrie. 52 Nrn. (Okt.) Union Deutsche Verlagsgesellschaft, Berlin S 61. v. 3.—
Filzwaren-Markt, der. Zentrale für die Filz-Industrie in Filztuchen, techn. Filzen, Filzschuhen etc. 24 Nrn. Ernst Tretbars Verlag, Dresden. v. 2.—
Friseur-Zeitung, deutsche allgemeine. 24 Nrn. (Jan.) Deutsche allgem. **Friseurzeitung, Berlin W 50.** v. 2.—
Graveur-Zeitung, deutsche, und Stempel-Zeitung. 52 Nrn. (Jan.) Wilhelm Diebener, Leipzig. v. 1.50
Gummi- und Asbest-Zeitung. Organ des Verbandes der oesterr.-ung. Kautschukwarenfabriken. 24 Nrn. (Jan.) Raimund Gerhard, Leipzig. j. 10.—
Gummiwelt. Centralblatt der Gummi-, Asbest- und Zelluloid-Industrie (Die Gummi-Industrie). 37 Nrn. (Jan.) Curt R. Vincentz, Hannover. v. 2.50
Gummi-Zeitung. Fachblatt f. die gesamte Kautschuk-, Guttapercha- und Asbest-Industrie. Mit Beiblatt: Die Celluloid-Industrie. 52 Nrn. (Okt.) Union Deutsche Verlagsgesellschaft, Berlin S 61. v. 3.—

Organ für den gesamten chirurgischen, technischen u. elektrotechn. Handel.

Digitized by Google
Original from UNIVERSITY OF CALIFORNIA
Generated on 2019-11-01 19:13 GMT / http://hdl.handle.net/2027/uc1.b5215908
Public Domain in the United States, Google-digitized / http://www.hathitrust.org/access_use#pd-us-google

		ℳ ₰
Gürtler-, Bijouterie- u. Metallwaarenindustrie, die. 24 Nrn. (Jan.) F. Ernst Steiger, Leipzig-Gohlis.	v.	1.50
Handel, der technische. Zentralblatt für die Fabrikbedarfsartikel-Industrie. 52 Nrn. (Jan.) Curt R. Vincentz, Hannover.	v.	2.50
Instrumentenbau-Zeitung, deutsche, v. **Euting.** 36 Nrn. (Okt.) Dr. E. Euting, Schöneberg b. Berlin.	v.	1.50
Kaffee-, Tee- und Kakao-Zeitung. 26 Nrn. (März.) Fr. W. Thaden, Hamburg.	j.	8.—
Kakao und Zucker. Fachblatt für Kakao-, Schokoladen- und Zuckerwaren-Industrie und -Handel. 24 Nrn. (Okt.) Verlag Albert Uhlig, Dresden.	j.	13.20
Kälte-Industrie, die. 12 Nrn. (Jan.) Verlag für Kälte-Industrie, Hamburg.	j.	12.—
Kompressor und Pressluft. Zeitschrift für Presslufterzeugung u. Verwendung, v. **Lesser.** 12 Nrn. (Okt.) Carl Steinert, Weimar.	j.	6.—
Korbmacherzeitung, v. **Evers.** 24 Nrn. (Jan.) R. Birkner, Apolda.	v.	1.—
— deutsche. Organ des Innungsverbandes „Bund Deutscher Korbmacher-Innungen". 12 Nrn. (Jan.) Dr. Ad. Schulz, Berlin.	h.	2.—
Kunstdünger- und Leimzeitung. 24 Hefte. (Jan.) A. Seydel Verlag, Berlin SW 11.	v.	2.50
Kunststoffe. Zeitschrift für Erzeugung und Verwendung veredelter oder chemisch hergestellter Stoffe etc. 24 Nrn. (Jan.) J. F. Lehmanns Verlag, München. (Ausland **h.** 12.—)	h.	10.—
Die Zeitschrift „Kunststoffe" macht die Ergebnisse der chemischen Wissenschaft den Praktikern schnell und lückenlos zugänglich und sucht an der Förderung der in ihr Arbeitsgebiet fallenden Industriezweige mitzuarbeiten. Sie erfreut sich der Mitarbeit allererster Fachleute und ist vorzüglich aufgenommen worden. Anzeigen in diesem ernsten gehaltvollen Fachblatt werden immer einen guten Erfolg haben.		
Kurbad, das. Centralorgan für Einrichtung u. Betrieb von Kur- u. Badeanstalten. 24 Nrn. (Jan.) Paul Quack, Berlin W 30.	h.	3.—
Mechaniker-Zeitung, deutsche, v. **Blaschke.** 24 Hefte. (Jan.) Julius Springer, Berlin W 9.	j.	6.—
Mineralwasser-Fabrikant, der. Fachzeitschrift für die Industrie künstlicher Mineralwässer, alkoholfreier Getränke und Brauselimonaden. 52 Nrn. (Jan.) Charles Coleman, Lübeck.	v.	1.80
Oel- und Fettzeitung. 24 Nrn. (Jan.) A. Seydel Verlag, Berlin SW 11.	v.	2.50
Rohölindustrie, die. 12 Nrn. (Jan.) Verlag für Fachliteratur G. m. b. H., Wien I.	j.	12.—
Schokoladen- u. Zuckerwarenindustrie und Schokoladenzeitung. 52 Nrn. (Jan.) Eduard Riesen, Berlin W 9.	h.	6.—
Seilerzeitung, deutsche. Fachschrift und Handelsblatt für Seiler, von **Schoch.** 52 Nrn. (Jan.) Berg & Schoch, Berlin.	h.	3.—
Steinbruch, der. Zeitschr. f. Kenntnis u. Verwertung natürlicher Gesteine. 52 Nrn. (Jan.) Union Deutsche Verlags-Gesellschaft, Berlin S 61.	v.	2.50
Tabakgewerbe, das deutsche. Zeitschrift des deutschen Tabakverein. 52 Nrn. (Juli.) E. Grieser, Frankfurt (Main).	v.	3.—
Tabakzeitung süddeutsche. 156 Nrn. (Jan.) Expedition der „S. T." Mannheim.	v.	3.30
Tabakzeitungen, vereinigte. 52 Nrn. (Jan.) Vereinigte Fachzeitschriften Verlagsgesellschaft m. b. H., Berlin W 57.	v.	2.—
Wäscherei-Zeitung, internationale. 52 Nrn. (Jan.) Otto Dreyer, Berlin W 57.	v.	1.50
Zeitschrift für Bürsten-, Pinsel- und Kammfabrikation, v. **Ludwig.** 24 N. (Okt.) A. Duncker, Leipzig.	v.	1.50
— für Eis- und Kälteindustrie, v. **Schwarz.** 12 Hefte. (Juli.) Verlag für Fachliteratur G. m. b. H., Wien I.	j.	16.—
— für Farbenindustrie, v. **Buntrock.** 24 Nrn. (Jan.) Verlag für Textilindustrie, Berlin SO 26.	v.	5.—
— für Feinmechanik, v. **Harrwitz.** 24 Nrn. (Jan.) Administration der Fachzeitschrift „Der Mechaniker". Nikolassee bei Berlin.	v.	1.50
— f. Instrumentenbau, v. **de Wit.** 36 Nrn. (Okt.) P. de Wit, Leipzig.	v.	2.50
— für Instrumentenkunde. Organ f. Mitteilungen aus dem gesamten Gebiete der wissenschaftlichen Technik, v. **Göpel.** Mit Beiblatt: „Deutsche Mechanikerzeitung". 12 Hefte. (Jan.) Julius Springer, Berlin W 9.	j.	24.—

Digitized by Google
Original from UNIVERSITY OF CALIFORNIA
Generated on 2019-11-01 19:13 GMT / http://hdl.handle.net/2027/uc1.b5215908
Public Domain in the United States, Google-digitized / http://www.hathitrust.org/access_use#pd-us-google

M

Zeitschrift für die gesamte Kälte-Industrie, v. **Heinel.** 12 Hefte. (Jan.) R. Oldenbourg, München. **j.** 16.—
— für die gesamte Kohlensäure-Industrie, v. **Krause.** 52 Nrn. (Jan.) Verlag für Kohlensäure-Industrie, Berlin-Schöneberg. **h.** 5.—
— für Sauerstoff- und Stickstoff-Industrie u. damit zusammenhängender Gebiete. v. **Mewes.** 24 Hefte. (Jan.) Degener & Co., Zeitschriftenverlagsgesellschaft m. b. H., Leipzig. **j.** 12.—
Zentralblatt der Röhrenindustrie, v. **Bousse.** 52 Nrn. (Jan.) Julius Sittenfeld, Berlin W 8. **h.** 10.—
Zentralzeitung für Optik und Mechanik, v. **Schneider.** 36 Nrn. (Jan.) Verlag der „Z. f. O. u. M.", Berlin W 57. **v.** 2.70
Zimmermeisterzeitung, erste österreichische, v. **Baudouin.** 26 Nrn. (Jan.) Moritz Perles Verlag, Wien. (**h.** 4.—) **j.** 7.50

XXIII. Bau- und Ingenieurwissenschaft.

Architekt, der. Wiener Monatshefte für Bauwesen und decorative Kunst, v. **Schönthal.** 12 Hefte. (Jan.) Eduard Kosmack, Wien I. **j.** 20.—
Architektur, die, des 20. Jahrh. Zeitschr. f. moderne Baukunst. 4 Hefte. (Jan.) E. Wasmuth, A.-G., Berlin W 8. **j.** 40.—
Architektur-Studien. Aufnahmen und Entwürfe, hersg. vom akademischen Architektenverein z. München. In zwangl. Heften. L. Werner, München. à H. 2.50
Architekturwelt, Berliner. Zeitschrift für Baukunst, Malerei, Plastik und Kunstgewerbe. 12 Hfte. (Apr.) E. Wasmuth, A.-G., Berlin W 8. **j.** 20.—
für das Ausland (exkl. Oesterr.-Ungarn) **j.** 24.—
Asphalt- u. Teerindustriezeitung u. Zeitschrift f. Bodenbelegung etc. 36 Nrn. (Jan.) Albert Seydel Verlag, Berlin SW 11. **v.** 3.50
Bauformen, moderne. Monatshefte für Architektur und Raumkunst. 12 Hefte. (Jan.) Julius Hoffmann, Stuttgart. (Ausland **j.** 30.—) **j.** 24.—
Baugenossenschaft, die. Zeitschr. d. Beamten-Wohnungs-Vereins, v. **Radtke.** 24 Hefte. (Jan.) C. Heymann's Verlag, Berlin. **j.** 4.—
Baugewerksmeister, der. Halbmonatshefte für Baupraxis und heimische Bauweise in Stadt und Land. 24 Hefte. (Jan.) Degener & Co., Leipzig. **v.** 3.—
Baugewerkszeitung, v. **Felisch.** 104 Nrn. (Jan.) Exped., Berlin. **v.** 3.—
Bauhütte, deutsche. Illustr. Zeitschrift u. Anzeiger für deutsche Baukunst. 52 Nrn. (Jan.) C. R. Vincentz, Hannover. **v.** 3.—
Baukunst, deutsche. (Der Bauzeichner.) Illustrierte Fachzeitschrift für Architekten, Maurermeister etc. 52 Nrn. (Jan.) Charles Coleman, Lübeck. **v.** 2.50
Baumaterialien-Markt. 52 Nrn. (Jan.) „Baumaterialien-Markt", Leipzig. **v.** 1.60
Baumeister, der. Halbmonatsschrift für Architektur und Baupraxis, v. **Jansen** u. **Müller.** 24 Hefte. (Okt.) Georg D. W. Callwey, München. **v.** 6.—
Bautechniker, der. 52 Nrn. (Jan.) M. Perles, Wien. **v.** 4.—, **h.** 7.60, **j.** 14.—
Bauwelt, die. 52 Hefte. (Jan.) Ullstein & Co., Berlin SW 68. **v.** 2.—
Mit Bauwelt-Register **v.** 3.—
Bauzeitung, allgemeine. Österreich. Vierteljahrsschrift für den öffentl. Baudienst. Herausg. v. d. k. k. Ministerium f. öffentl. Arbeiten. 4 Hefte. (Jan.) Druckerei- u. Verlags-Aktiengesellschaft vorm. R. von Waldheim, Jos. Eberle & Co., Wien VII/1. **j.** 20.—
— deutsche, v. **Hofmann** u. **Eiselen,** mit den „Mitteilungen über Zement-, Beton- und Eisenbetonbau. 104 Nrn. (Jan.) Verlag: Deutsche Bauzeitung, G. m. b. H., Berlin SW 11, Königgrätzerstr. 105. **v.** 4.—
— neudeutsche. Organ des Bundes deutscher Architekten. 52 Nrn. (Jan.) Degener & Co. Zeitschriftenverlagsgesellschaft m. b. H., Leipzig. **v.** 2.50
— schweizerische. 52 Nrn. (Jan.) Rascher & Cie., Zürich. **v.** ca. 5.60
— süddeutsche. 52 Nrn. (Jan.) Süddeutsche Verlagsanstalt München, G. m. b. H., München. **v.** 2.50
Beihefte zum Gesundheits-Ingenieur. In zwanglosen Heften. R. Oldenbourg, München. Preis nach Umfang.
Beton, armierter. Monatsschrift für Theorie u. Praxis des gesamten Betonbaues, v. **Probst** u. **Foerster.** 12 Hefte. (Jan.) Julius Springer, Berlin W 9. **j.** 20.—

Digitized by Google
Original from UNIVERSITY OF CALIFORNIA
Generated on 2019-11-01 19:13 GMT / http://hdl.handle.net/2027/uc1.b5215908
Public Domain in the United States, Google-digitized / http://www.hathitrust.org/access_use#pd-us-google

Betonbau, der. Internationale Monatsschrift für Zement, Beton- u. Eisenbeton, v. **Saliger.** 12 Hefte. (Apr.) „Der Betonbau", Wien IX/4. j. 12.—

Beton und Eisen. Intern. Organ f. Betonbau, v. **v. Emperger.** 20 Hefte. (Jan.) W. Ernst & Sohn, Berlin W 66. j. 16.—

Bibliothek, polytechn. Monatl. Verzeichn. d. Neuigkeiten aus d. Gebieten der Mathematik, Astronomie, Physik, Chemie, Mechanik etc. 12 Nrn. (Jan.) J. A. Barth, Leipzig. j. 3.—

Blätter für Architektur und Kunsthandwerk, v. **Graef.** 12 Nrn. (Jan.) Verlag der Blätter für Architektur und Kunsthandwerk, G. m. b. H., Berlin. v. 6.—

— technische. Vierteljahrschrift des deutschen polytechnischen Vereines in Böhmen, v. **Jaray.** 4 Hefte. (April.) J. G. Calve'sche Hof.- u. Univ.-Buchh., Prag. j. 12.—

Brückenbau, der. Zentralorgan für Straßen- und Eisenbahnbrücken, Fußgänger-, Kanal- und Gerüstbrücken, v. **Meissner.** 24 Nrn. (Jan.) Fachpresse Verlagsgesellschaft m. b. H., Heidelberg. v. 4.—

Details von aufgeführten Bauwerken, charakteristische. 5 Hefte. (Apr.) Ernst Wasmuth, A.-G., Berlin W 8. (Ausland j. 36.—) j. 30.—

Dingler's Polytechnisches Journal. 52 Hefte. (Jan.) Richard Dietze, Berlin. v. 6.—

Echo, technisches, Zeitschrift für Fortschritte der Technik. 24 Nrn. (Apr.) Gustav Schmidt, Berlin. v. 1.50

Eisenbau, der. Internat. Monatschrift für Theorie und Praxis des Eisenbaues, v. **Bleich.** 12 Nrn. (Jan.) Wilhelm Engelmann, Leipzig. j. 24.—

Feuerungstechnik. Zeitschrift für Bau und Betrieb feuerungstechnischer Anlagen, begr. v. **Hassenstein,** hrsg. v. **Wangemann.** 24 Hefte. (Okt.) Otto Spamer, Leipzig. v. 4.—

Fördertechnik, die. Zeitschrift für den Bau und Betrieb der Hebezeuge und Transport-Anlagen, Pumpen u. Gebläse, v. **Wille** u. **Michenfelder.** 24 Hefte. (Jan.) A. Ziemsen Verlag, Wittenberg. j. 16.—

Forscherarbeiten aus dem Gebiete des Eisenbetons. In zwanglosen Heften. W. Ernst & Sohn, Berlin W 66. à Heft ca. 3.—

Für Bauplatz und Werkstatt. Mitteilungen der Beratungsstelle für das Baugewerbe. 12 Nrn. (Jan.) Wilhelm Meyer-Ilschen, Stuttgart. j. 3.50

Gemeindeblatt, technisches. Zeitschrift für die technischen und hygienisch. Aufgaben der Verwaltung, v. **Albrecht.** 24 Nrn. (April.) Carl Heymanns Verlag, Berlin. v. 4.—

Gesundheit. Zeitschrift f. Städtebauwesen u. Verkehrshygiene, v. **Brix.** 24 Nrn. (Jan.) F. Leineweber, Leipzig. v. 4.—

Gesundheits-Ingenieur. Zeitschr. f. d. ges. Städte-Hygiene, v. **Boehmer, Dunbar, Harder** u. a. 52 Nrn. (Jan.) R. Oldenbourg, München. h. 10.—
|Organ der „Prüfanstalt für Heizungs- und Lüftungsanlagen der Königl. Technischen Hochschule Berlin" und Organ der „Vereinigung behördlicher Ingenieure des Maschinen- u. Heizungswesens.

Haeder's Zeitschrift für Maschinenbau u. Betrieb, v. Haeder. 26 Nrn. (Jan.) Otto Haeder, Wiesbaden. v. 2.—

Haus u. Heim. Illustrierte Monatshefte für Architektur und verwandte Gebiete, v. **Nowack.** 12 Hefte. (April.) Degener & Co., Zeitschriftenverlagsgesellschaft, Leipzig. j. 12.—

Haus und Wohnung. Halbmonatshefte für Architektur u. Raumkunst. Mit den Beilagen „Die Baupraxis", „Das Landhaus", „Dekorative Raumkunst", „Neuzeitliche Gartenkunst" von Prof. **Wienkoop.** 12 Nrn. (Apr.) Heimkultur-Verlagsgesellschaft m. b. H., Wiesbaden. Ausgabe A j. 12.—
Ausgabe B (Auszug aus A) j. 4.50
|Rezensionsexemplare wichtiger Neuerscheinungen direkt erbeten.

Heilanstalt, die. Fachblatt für Bau u. Einrichtung etc. 24 Nrn. (Jan.) Walter Möschke, Leipzig. j. 6.—

Heimkultur. Illustr. Halbmonatsschrift für deutsche Wohnungskultur und Kunst von Prof. **Wienkoop.** 12 Nrn. (Jan.) Heimkultur-Verlagsgesellschaft m. b. H., Wiesbaden. j. 6.—
|Rezensionsexemplare wichtiger Neuerscheinungen direkt erbeten.

Digitized by Google
Original from UNIVERSITY OF CALIFORNIA
Generated on 2019-11-01 19:13 GMT / http://hdl.handle.net/2027/uc1.b5215908
Public Domain in the United States, Google-digitized / http://www.hathitrust.org/access_use#pd-us-google

Industriebau, der. Monatsschrift für die künstlerische und technische Förderung aller Gebiete industrieller Bauten einschl. aller Ingenieurbauten, sowie der gesamten Fortschritte der Technik, v. **Beutinger.** 12 Hefte. (Jan.) Carl Scholtze, Leipzig. **h.** 12.—

Ingenieur, der. Internationale Rundschau über das gesamte Ingenieurwesen. 24 Hfte. (Okt.) Cordel & Renné, Berlin W 15. (Ausland j. 16.—) **j.** 12.—

Jahrbuch des k. bayer. hydrotechnischen Bureaus, Abt. der obersten Baubehörde im k. Staatsministerium des Innern. Jährlich 2 Hefte. A. Buchholz, München. Preise verschieden.

Kirche, die. Zentralorgan f. Bau, Einrichtung u. Ausstattung von Kirchen. 12 Hefte. (Jan.) A. Ziemsen Verlag, Wittenberg. **h.** 8.—

Konkurrenzen, Deutsche, vereinigt mit Architektur-Konkurrenzen, v. **Neumeister,** mit Beiblatt Wettbewerbe. Seemann & Co., Leipzig.
p. Bd. v. 12 Hftn. 15.—, einz. Hefte à 1.80

Inserate in den Deutschen Konkurrenzen: 1/1 Seite 140 M., 1/2 S. 70 M. 1/4 S. 36 M., 1/8 S. 18 M., 1/16 S. 9 M.; bei Wiederholungen Rabatt.

Kraft und Betrieb. Zeitschrift für Bau und Betrieb von Kraftanlagen. 12 Nrn. (Jan.) Deutscher Hill Verlag A.-G., Berlin W 8. **h.** 3.—

Kunststein-Industrie, die, v. **Nickel.** 52 Nrn. (Jan.) L. Schirmer, graphische Kunstanstalt, Glatz.
Durch die Post v. 1.75, direkt vom Verlag m. Porto v. 2.— (Ausland v. 2.50)

Ältestes und gelesenstes Fachblatt auf dem Gebiete der Zementwaren- und Kunststeinfabrikation sowie des Betonbauwesens.

Landhaus und Villa. 12 Hefte. (Apr.) Westdeutsche Verlagsgesellschaft m. b. H., Wiesbaden. **j.** 12.—

Literatur, technische. Monatsschrift für die Literatur auf dem Gesamtgebiete d. angewandten Wissenschaften. 12 Nrn. (Jan.) Dr. Max Jänecke, Leipzig. **h.** 1.20

Maschinen-Konstrukteur, der praktische, v. **Uhland.** 52 Hefte. (Jan.) Uhland's technischer Verlag, Leipzig. Gesamt-Ausgabe **v.** 8.—
Einzel-Ausgabe **v.** 4.—

Mitteilungen, baupolizeiliche, v. **Plathner.** 12 Nrn. (Jan.) Göhmannsche Buchdruckerei, Hannover. **j.** 8.—

— des Leipziger Bezirksvereins des Vereins Deutscher Ingenieure. 10 Nrn. (Jan.) Oskar Leiner, Leipzig. **j.** 2.50

— des oberschlesischen Bezirksvereins deutscher Ingenieure und des oberschlesischen elektrotechnischen Vereins. 24 Nrn. (Jan.) Gebr. Böhm, Kattowitz. **v.** 2.—

— über Forschungsarbeiten auf d. Gebiete d. Ingenieurwesens, hrsg. vom Verein deutscher Ingenieure. In zwanglosen Heften. Julius Springer, Berlin W 9. à Heft 2.—

— des Verbandes landwirtschaftl. Maschinen-Prüfungsanstalten. Zeitschrift für Förderung des landwirtsch. Maschinenwesens. 6 Hefte. (Jan.) Paul Parey, Berlin SW 11. **j.** 9.—

— aus dem Königl. Materialprüfungsamt zu Berlin-Lichterfelde-West, v. **Martens.** 8—10 Hefte. (Jan.) Julius Springer, Berlin W 9. 16.—

— der eidgenöss. Materialprüfungsanstalt am schweizer. Polytechnikum in Zürich. In zwanglosen Heften. E. Speidel, Zürich. Preis nach Umfang.

— der Landesverwaltung Sachsen des Deutschen Techniker-Verbandes. 12 Nrn. (Jan.) Degener & Co., Leipzig. **j.** 3.—

— aus der königl. Landesanstalt für Wasserhygiene zu Berlin-Dahlem, v. **Abel** u. **Günther.** In zwanglosen Heften. Aug. Hirschwald, Berlin NW 7. à Heft ca. 5—15.—

Monatsbericht, literarischer, f. Bau- u. Ingenieurwissenschaften, Elektrotechnik und verwandte Gebiete. 12 N. (Jan.) Hachmeister & Thal, Leipzig. j. 2.—

Monatshefte für Baukunst, Wasmuths. 12 Hefte. (Apr.) Ernst Wasmuth A.-G., Berlin W 8. **j.** 24.—
Mit „Wochenkorrespondenz" **j.** 30.—

— technische. Technik für alle. Blätter für Bau- u. Maschinentechnik etc. 12 Hefte und 4 Buchbeilagen. (Jan.) Franckh'sche Verlagshandlung, Stuttgart. **v.** 1.75

Mühlen- und Speicherbau, der. 24 Nrn. (Jan.) Fachpresse Verlagsgesellschaft m. b. H., Heidelberg. **v.** 4.—

Digitized by Google
Original from UNIVERSITY OF CALIFORNIA
Generated on 2019-11-01 19:13 GMT / http://hdl.handle.net/2027/uc1.b5215908
Public Domain in the United States, Google-digitized / http://www.hathitrust.org/access_use#pd-us-google

Münsterblatt, Strassburger. In zwanglosen Heften. Ludolf Beust, Strassburg i. E. Preise nach Umfang.

Münsterblätter, Freiburger. Halbjahrsschrift f. d. Geschichte u. Kunst des Freib. Münsters. 2 Hefte. Herder, Freiburg. j. 10.—

Nachrichten der Hessen-Nassauischen Baugewerks-Berufsgenossenschaft, amtliche, v. **Dilcher.** 12 Nrn. E. Grieser, Frankfurt (Main). kostenlos.

Nähmaschinenzeitung, deutsche. 12 Nrn. (Jan.) G. A. Kaufmann's Buchh., Dresden. h. 3.—

Neubauten. Eine Sammlung bemerkensw. Bauten d. Gegenwart etc., v. **Neumeister u. Häberle.** 12 Hfte. Seemann & Co., Leipzig. j. 15.—, einz. Hft. à 1.80

Notizblatt, polytechnisches, für Architektur, Kunst und Baugewerbe, künstlerische Bau-Ausstattung, Innen- und Aussen-Dekoration. 12 Nrn. (Okt.) Alexander Duncker, Leipzig. j. 4.—

Oel- und Gasmaschine. Monatsschrift über die Fortschritte auf dem Gebiete der Verbrennungsmotoren und ihrer Brennstoffe, v. **Neuberg.** 12 Nrn. (April.) Mundus Verlagsanstalt G. m. b. H., Charlottenburg. j. 10.—

Oelmotor, der. Zeitschrift für die gesamten Fortschritte auf dem Gebiete der Verbrennungs-Motoren. 12 Nrn. (Apr.) Verlag für Fachliteratur G. m. b. H., Berlin W 30. j. 24.—

Profanbau, der. Zeitschrift für Architektur u. Bauwesen. 24 Hefte. (Jan.) J. J. Arnd, Leipzig. v. 4.—

Das führende Organ der gesamten Baubranche. Bevorzugtes Organ ausführender Architekten und der Baubehörden. Insertionsorgan ersten Ranges.

Pumpen- und Brunnenbau, Bohrtechnik. 52 Nrn. (Jan.) Laubsch & Everth, Berlin SW 68. j. 6.—

Rauch und Staub. Zeitschrift für ihre Bekämpfung. 12 Hefte. (Okt.) Fr. Liebetanz, Düsseldorf. j. 12.—

Rundschau, architektonische, v. **Vöpel, Dollinger** u. a. 12 Hefte. (Okt.) Paul Neff Verlag (Max Schreiber), Esslingen. j. 24.—

— haustechnische. Zeitschrift für Heizung, Lüftung, Beleuchtung, Wasserversorgung etc., v. **Ritter** u. **Nussbaum.** 24 Nrn. (Juli.) Carl Marhold, Halle a. d. S. h. 6.—

— wasserwirtschaftliche. Zentralblatt für Wassertechnik und Pumpenindustrie. 36 Nrn. (Jan.) W. Moeser, Berlin S 14. v. 2.50

Schulhaus, das. Zentralorgan f. Bau, Einrichtg. u. Ausstattg. der Schulen u. verw. Anstalten etc., v. **Vanselow.** 12 Hefte. (Jan.) Schulhaus-Verlag, Charlottenburg. j. 9.50

Städtebau, der. Monatsschr. f. d. künstlerische Ausgestaltung der Städte etc. 12 Hefte. (Jan.) E. Wasmuth, A.-G., Berlin W 8. (Ausland j. 24.—), für Deutschland u. Oesterreich j. 20.—

Submissionsblatt, süddeutsches. Neue Folge der südd. Bauhütte. 104 Nrn. (Jan.) Georg D. W. Callwey, München. v. 2.40

Technik, deutsche. Zeitschrift für den deutschen Auslandtechniker. 24 Hefte. (Nov.) Otto Elsner Verlagsgesellschaft m. b. H., Berlin S 42. v. 3.—

Techniker und Kaufmann. Zeitschrift für Fabrikation und Betrieb. 12 Nrn. (Jan.) Verlag „Techniker und Kaufmann", Charlottenburg. h. 3.75

Techniker-Zeitung, deutsche. Organ des Deutschen Techniker-Verbandes, v. **Händeler.** 52 Nrn. (Jan.) Degener & Co., Leipzig. h. 7.50

Thieles Bau-Zeitung mit Bauten-Nachweis für Mitteldeutschland, v. **Schaar** u. **Bergmann.** 104 Nrn. (Jan.) Otto Thiele, Berlin SW 11. v. 5.—
ohne Bauten-Nachweis v. 1.50

Tiefbau, der städtische, v. **Heyd.** 24 Hefte. (Jan.) Fachpresse Verlagsgesellschaft m. b. H., Heidelberg. j. 16.—

Tiefbau-Zeitung, deutsche. 24 Nrn. (Jan.) Julius Sittenfeld, Berlin W 8. h. 6.—

Uhlands technische Rundschau für die Metall- Bau- etc. Branchen. 26 Nrn. (Jan.) Uhland's technischer Verlag, Leipzig. j. 8.—

Wasmuths Monatshefte für Baukunst, siehe **Monatshefte** für Baukunst.

Wasser, das. Zeitschrift für Wassertechnik, Wasserbau u. -Technik. 36 Nrn. (Jan.) Verlag „Das Wasser", Leipzig. v. 3.—

Wasser- und Wegebau-Zeitschrift. 26 Nrn. (Jan.) Gebrüder Jaenecke, Hannover. v. 3.50

Digitized by Google
Original from UNIVERSITY OF CALIFORNIA
Generated on 2019-11-01 19:13 GMT / http://hdl.handle.net/2027/uc1.b5215908
Public Domain in the United States, Google-digitized / http://www.hathitrust.org/access_use#pd-us-google

Wasserwirtschaft, deutsche. Zeitschrift für Wasserbau und Wasserrecht. 36 Nrn. (Jan.) Fritz Weckmann, Beuel b. Bonn. v. 3.50
— schweizerische. Zentralorgan f. Wasserrecht etc. 24 Nrn. (Okt.) Rascher & Cie., Zürich. h. 7.—
Welt der Technik, die. Technische Rundschau f. d. Gebildeten aller Stände. 24 Nrn. (Jan.) Atlasverlag, G. m. b. H., Berlin S 42. v. 2.—
Werkstattstechnik. Zeitschrift für Fabrikbetrieb und Herstellungsverfahren, v. **Schlesinger.** 24 Hefte. (Jan.) Julius Springer, Berlin W 9.
Ingenieurausgabe v. 3.—
Betriebsausgabe j. 4.—
Werkzeugmaschine, die. Zeitschrift für praktischen Fabrikbetrieb. 26 Hefte. (Okt.) M. Krayn, Berlin W 10. v. 2.50
Werkzeugmaschinenbau, der deutsche. 26 Hefte. (Jan.) Uhland's technischer Verlag, Leipzig. j. 10.—
Wochenschrift des Architektenvereins zu Berlin. 104 Nrn. (Jan.) C. Heymanns Verlag, Berlin W 8. h. 4.—
— österr., f. d. öffentl. Baudienst. Amtl. Fachblatt, hrsg. von den k. k. Ministerien f. öffentl. Arb., d. Finanzen u. d. Handels etc. 52 Nrn. (Jan.) R. v. Waldheim, Wien. j. 20.—
Zeitschrift des Verbandes deutscher Architekten- und Ingenieur-Vereine, v. **Franzius u. Siedler.** 52 Nrn. (Jan.) Julius Springer, Berlin W 9. j. 12.—
— f. Architektur u. Ingenieurwesen. 6 Hefte. (Jan.) C. W. Kreidel, Wiesbaden. j. 22.60
— für die Geschichte der Architektur, v. **Hirsch.** 12 Hefte. (Jan.) Carl Winters Universitäts-Buchhandlung, Heidelberg. j. 20.—
— für das Baugewerbe, v. **Haarmann.** 24 Nrn. (Jan.) Carl Marhold, Halle a. S. h. 5.—
— für Bauwesen, herausgegeben im Ministerium der öffentlichen Arbeiten, v. **Sarrazin u. Schultze.** 12 Hefte m. Atlas. (Jan.) Ernst & Sohn, Berlin. j. 36.—
— für Betonbau. Internationale Monatschrift für Zement, Beton u. Eisenbeton, v. **Saliger.** 12 Hefte. (Apr.) Compassverlag, Wien IX/4. v. 3.—
— des internationalen Vereins der Bohringenieure und Bohrtechniker, v. **Urban.** 24 Nrn. (Jan.) Hans Urban, Wien XVIII/3, Pötzleinsdorfer Str. 22. j. 16.—
Vertritt die Interessen der Tiefbohrtechnik, Petroleumindustrie, Brunnenbau und Wasserversorgung als Spezialblatt. An Mitglieder wird das Organ kostenlos versandt. Anzeigen: 4sp. Petitzeile 45 mm 25 Pfg.
— für Dampfkessel und Maschinenbetrieb. 52 Nrn. (Jan.) R. Mosse, Berlin. j. 12.—
— des Verbandes deutscher Diplom-Ingenieure. 24 Hefte. (Jan.) M. Krayn, Berlin W 10. v. 4.—
— des Vereines deutscher Ingenieure, v. **Meyer.** 52 Nrn. Mit dem monatlichen Beiblatt: Technik und Wirtschaft. (Jan.) Julius Springer, Berlin W 9. j. 40.—
Beiblatt apart j. 8.—
— des österreichischen Ingenieur- und Architektenvereins, v. **v. Popp.** 52 Nrn. (Jan.) Verlag für Fachliteratur G. m. b. H., Wien I. j. 26.—
— für Kolonial-Wirtschaft, Technik u. Maschinenbau. 12 Nrn. (Jan.) Wilhelm Süsserott, Berlin W 30. j. 8.—
— f. Lüftung und Heizung und Bauingenieurtechnik, v. **Haase.** 24 Hefte. (Jan.) Geschäftsstelle der Z. f. L. u. H. u. B., Berlin SW 61. h. 6.50
— f Maschinenbau u. Schlosserei, v. **Beschetznik.** 24 Nrn. (Jan.) Gustav Hoffmann Nachf., Berlin N 58. v. 1.50
— für praktischen Maschinenbau. 52 Nrn. (Jan.) Deutscher Hill-Verlag A.-G., Berlin W 8. v. 6.—
— für Maschinen- und Heizwesen. Techn. Fachblatt für die Praxis im maschinellen Betrieb. 24 Nrn. (Jan.) Karl Wagner & Co, Leipzig. v. 1.50
— des Verbandes deutscher Schiffsingenieure, v. **Jahn.** 12 Nrn. (Jan.) Heinr. Eisler, Hamburg. v. 1.50
— für Tiefbau. 24 Nrn. (Jan.) Charles Coleman, Lübeck. v. 1.50
— für das gesamte Turbinenwesen, v. **Josse.** 36 Hefte. (Jan.) R. Oldenbourg, München. h. 9.—
— für Wasserversorgung, internationale, v. **Thiem.** 24 Nrn. (Jan.) Technischer Verlag der Internationalen Zeitschrift für Wasser-Versorgung, Leipzig. j. 20.—

Digitized by Google
Original from UNIVERSITY OF CALIFORNIA
Generated on 2019-11-01 19:13 GMT / http://hdl.handle.net/2027/uc1.b5215908
Public Domain in the United States, Google-digitized / http://www.hathitrust.org/access_use#pd-us-google

Zeitschrift für die gesamte Wasserwirtschaft, v. **Adam.** 24 Nrn. (Jan.) Wilhelm Knapp, Halle a/S. v. 3.—
— für Wohnungswesen, v. **Albrecht** u. **Altenrath.** 24 Nrn. (Jan.) Carl Heymanns Verlag Berlin W 8. h. 4.—
Zentralblatt f. d. deutsche Baugewerbe. 52 Nrn. (Jan.) Zentralblatt f. d. d. B. G. m. b. H., Berlin W 9. v. 2.50
— d. Bauverwaltung, v. **Sarrazin** u. **Schultze.** 104 Nrn. (Jan.) Ernst & Sohn, Berlin W 66. Mit „Die Denkmalpflege" v. 5.25, v. 3.75
— für Wasserbau u. Wasserwirtschaft. Zeitschrift f. alle technischen, wirtschaftlichen und rechtlichen Angelegenheiten wasserb. Anlagen. 36 Nrn. (Jan.) Hans Walter, Berlin SW 29. h. 8.—
Zentralorgan der behördlich aut. Zivilingenieure Österreichs. Verkündigungsblatt der österreichischen Ingenieurkammern. 12 Nrn. (Jan.) Druckerei- u. Verlags-Aktienges. vorm. R. v. Waldheim, Jos. Eberle & Co., Wien. j. 10.—

XXIV. Bergbau und Hüttenkunde.

Anzeiger f. Berg-, Hütten-, Metall- u. Maschinenindustrie. 156 Nrn. (Juli.) L. A. Klepzig, Leipzig. j. 12.—
Bergbau, der. 52 Nrn. (Jan.) C. Bertenburg, Gelsenkirchen. v. 1.50
Braunkohle. Zeitschr. f. Gewinnung u. Verwertung d. Braunkohle, v. **Klein** u. **Beisert.** 52 Nrn. (Apr.) W. Knapp, Halle a. S. v. 4.—
Ferrum. Zeitschrift für theoretische Eisenhüttenkunde und allgemeine Materialkunde, v. **Wüst.** 12 Nrn. (Okt.) Wilhelm Knapp, Halle (Saale). (Ausland v. 5.50) v. 4.50
Glückauf! Berg- und hüttenmännische Zeitschrift. 52 Nrn. (Jan.) Verlag des „Glückauf", Essen. v. 6.—
Jahrbuch, berg- u. hüttenmännisches. v **Hoefer.** 4 Hefte. (Jan.) Manzsche Hof-, Verlags- u. Univ.-Buchhdlg., Wien I. j. 12.—
— f. Berg- u. Hüttenwesen im Königreich Sachsen, v. **Menzel.** Craz & Gerlach, Freiberg. j. ca. 11—14.—
Journal für internationales Berg- und Hüttenwesen und verwandte Industrien. 24 Hefte. (Juli.) Deutscher Montan-Bund, G. m. b. H., Berlin W 35. j. 15.—
Kali. Zeitschrift für Gewinnung, Verarbeitung und Verwertung der Kalisalze, v. **Karau.** 24 Hefte. (Jan.) Wilhelm Knapp, Halle (Saale). v. 4.—
Kali, Erz und Kohle. Zentralorgan des gesamten Berg-, Hütten- u. Maschinenwesens u. tiefbohrtechnische Rundschau. 36 Nrn. (Jan.) C. O. Lehmann, Halle a. d. Saale. v. 3.—
Kohle und Erz. Technischer Centralanz. f. Berg-, Hütten- u. Maschinenwesen. 52 Nrn. (Jan.) Phönix-Verlag, Kattowitz. v. 3.—
Kohlen-Interessent, der, v. **Glaubauf.** 24 Nrn. (Jan.) A. Becker, Teplitz. j. 16.—
Mit Wagenbeistellungsausweisen j. 24.—
Kohlen-Zeitung, deutsche, v. **Polster.** 52 Nrn. (Jan.) Hugo Spamer, Berlin. v. 2.50
Metall und Erz. Zeitschrift für Metallhüttenwesen und Erzbergbau, einschliesslich Aufbereitung, v. **Nugel.** 24 Nrn. (Okt.) Wilhelm Knapp, Halle (Saale). (Ausland v. 7.—) v. 6.—
Mitteilungen, bergwirtschaftliche, v. **Pieper.** 12 Hefte. (Jan.) Max Krahmann, Berlin NW 40. j. 8.—
— aus dem eisenhüttenmännischen Institut der Königl. Technischen Hochschule Aachen, v. **Wüst.** In zwanglosen Bänden. Wilhelm Knapp, Halle a. S. à Band ca. 15.—
— aus dem eisenhüttenmännischen Institut der Königl. Technischen Hochschule Breslau, v. **Simmersbach.** In zwanglosen Bänden. Verlag Stahleisen, m. b. H., Düsseldorf. à Band ca. 15.—
— aus dem Markscheidewesen. Vereinsschrift des deutschen Markscheider-Vereins. N. F. Jährl. 4 Hefte. Craz & Gerlach, Freiberg i. S. à Heft 2.50
Montan- und Metallindustriezeitung, österr.-ungar., v. **Pappenheim.** Mit Handels-Journal. 26 Nrn. M. Perles, Wien. j. 18.—

Digitized by Google
Original from UNIVERSITY OF CALIFORNIA
Generated on 2019-11-01 19:13 GMT / http://hdl.handle.net/2027/uc1.b5215908
Public Domain in the United States, Google-digitized / http://www.hathitrust.org/access_use#pd-us-google

Rundschau, berg- u. hüttenmännische. 24 Nrn. (Okt.) Gebr. Böhm, Kattowitz. v. 2.50
— montanistische, v. **Schwarz.** 24 Nrn. (Jan.) Verlag für Fachliteratur, G. m. b. H., Wien I. j. 24.—
Stahl u. Eisen. Zeitschrift f. d. deutsche Eisenhüttenwesen. v. **Petersen** u. **Beumer.** 52 Hefte. (Jan.) Verlag Stahleisen m. b. H., Düsseldorf. h. 15.—
Stein- u. Braunkohle. Fachblatt für die gesamten Interessen der Kohlenindustrie. 24 Nrn. (Jan.) Felix Stoll jun., Leipzig. v. 1.50
Vierteljahrsbericht, krit., über berg- u. hüttenmänn. Literatur. 4 Nrn. (März.) Craz & Gerlach, Freiberg. j. 2.—
Zeitschrift, österreichische, für Berg- u. Hüttenwesen, v. **Kroupa** u. **Kieslinger.** 52 Nrn. (Jan.) Manz'sche Hofverlagsbuchh., Wien I. j. 25.—
— f. d. Berg-, Hütten- u. Sal.-Wesen im preuss. Staate, hrsg. im Minist. für Handel und Gewerbe. 7—8 Hefte. (Apr.) Ernst & Sohn, Berlin. j. 25.—
— des Verbandes der Bergbau-Betriebsleiter. 24 Nrn. (Jan.) Adolf Becker, Teplitz. j. 20.—
Zentralblatt, technisches, für Berg- u. Hüttenwesen etc., v. **Italiener.** 52 Nrn. (Jan.) Technologischer Verlag O. Italiener, Berlin. v. 4.—
— der Hütten- u. Walzwerke. 36 Nrn. (Jan.) Verlag des „Z. d. H.- u. W.", Berlin W 9. j. 8.—

XXV. Forst- und Jagdwissenschaft. Fischzucht.

Anzeiger f. d. Forstproduktenverkehr, allgem. 78 Nrn. (Jan.) B. Schmid'sche Buchhandlung, Augsburg. h. 2.50
Archiv für Fischereigeschichte. Darstellungen und Quellen, v. **Uhles.** In zwanglosen Heften. Paul Parey, Berlin SW 11. à Heft 4.— bis 5.—
Blätter aus dem Walde. Zeitschr. d. niederösterr. Forstvereins. 6 Hfte. (Jan.) Wilhelm Frick, Wien. j. 6.—
Fischerbote, der. Zeitschrift für die Interessen der Hochsee-, Küsten- und Flussfischerei, sowie der Fischverwertung, v. **Lübbert** u. **Ehrenbaum.** 12 Nrn. (Jan.) L. Friederichsen & Co., Hamburg. j. 8.—
Fischerei-Zeitung, v. **Walter.** 52 Nrn. (Jan.) J. Neumann, Neudamm. v. 2.—
— allgemeine, v. **Hofer u. Weigelt.** 24 Nrn. (Jan.) Georg D. W. Callwey, München. j. 5.—
— deutsche, v. **Goldammer.** 52 Nrn. (Jan.) H. Goldammer Verlag, Stettin. v. 2.50

Abnehmer obiger Zeitschrift sind Fischzüchter, Fischer, Fischhändler, Fischindustrielle. Inserate kosten 30 Pfg. pro 3 gesp. Zeile. Bei-Wiederholungen entsprechender Rabatt. Probenummern kostenlos. Verlegern einschlägiger Fachliteratur gewähren wir 25% Rabatt. Rezensionsexemplare aus Gebieten Fischerei, Fischzucht erbeten.

Fischzeitung, v. **Reitzenstein.** 12 Hefte. (Okt.) Heinrich Funke, Altona. v. 1.—
Forst- u. Jagd-Blätter, deutsche. Zeitschrift für die Gesamtinteressen des deutschen Waldes. Organ zur Vertretung des Deutschen Försterstandes. 52 Nrn. (Jan.) Verlag der „Deutschen Forst- und Jagd-Blätter", Berlin NW 5. v. 1.60
Durch den Buchhandel O. Nahmmacher, Berlin v. 2.40
Forstwirt, der praktische, f. d. Schweiz, v. **Wanger.** 12 Nrn. (Jan.) Sauerländer & Co., Aarau. j. 4.20
Forst-Zeitung, deutsche. Mit Beilage: „Des Försters Feierabende" u. „Forstliche Rundschau". 52 Nrn. (Jan.) J. Neumann, Neudamm. v. 2.—
Forst- u. Jagdzeitung, allgem., v. **Wimmenauer u. Weber.** 12 Hefte. (Jan.) Sauerländer, Frankfurt a. M. h. 8.—
— — österreichische, v. **Hitschmann.** 52 Nrn. (Jan.) Carl Gerold's Sohn, Wien. v. 4.—
Hunde-Sport und Jagd, v. v. **Otto.** 52 Nrn. (Jan.) J. Schön, München. v. 2.50
Jagd, die. Ill. Wochenschrift für den deutschen Jäger. 52 Nrn. (Jan.) Verlag: „Die Jagd", G. m. b. H, Berlin-Schöneberg. v. 1.—
Jagd-Zeitung, Hugo's, v. v. **Gagern.** 24 Nrn. (Jan.) Wilhelm Braumüller, Wien. h. 8.50
Jäger, der deutsche, v. **Bergmiller.** 52 Nrn. (Jan.) Verlag „Der deutsche Jäger", München. v. 2.—

Digitized by Google
Original from UNIVERSITY OF CALIFORNIA
Generated on 2019-11-01 19:13 GMT / http://hdl.handle.net/2027/uc1.b5215908
Public Domain in the United States, Google-digitized / http://www.hathitrust.org/access_use#pd-us-google

		ℳ ₰
Jägerzeitung, deutsche. Organ für Jagd, Schießwesen, Fischerei, Zucht und Dressur von Jagdhunden. 104 Nrn. (Okt.) J. Neumann, Neudamm.	v.	2.40
Mit der Deutschen Forstzeitung	v.	4.40
Jahrbuch, Tharandter forstl., v. **Martin** u. **Vater.** 4 Hefte. (Jan.) Paul Parey, Berlin SW 11.	j.	8.—
Journal forestier suisse, v. **Decoppet.** 12 Nrn. (Jan.) A. Francke, Bern.	j.	3.—
Korrespondenzblatt für Fischzüchter. Fachzeitschrift für Teichwirtschaft, Fischerei, Fischzucht etc., v. **Vogel.** 24 Nrn. (Jan.) Emil Hübner, Bautzen.	j.	8.—
Mitteilungen des deutschen Seefischereivereins, v. **Henking.** 12 Nrn. (Jan.) W. Moeser, Berlin.	j.	3.—
— des Deutschen Forstvereins. 6—8 Nrn. (Jan.) Julius Springer, Berlin W 9.	j.	2.—
— forststatistische, aus Württemberg. Jährlich 1 Heft. Friedrich Stahl, Stuttgart.	ca.	1—1.50
— aus der Königl. Sächs. forstlichen Versuchsanstalt zu Tharandt. In zwanglosen Heften. Paul Parey, Berlin SW 11.	Preise verschieden.	
— d. schweizer. Centralanstalt f. d. forstliche Versuchswesen, v. **Engler.** In zwanglosen Bänden. Beer & Cie., Zürich.	Preise verschieden.	
— der landwirtschaftlichen Lehrkanzeln der k. k. Hochschule für Bodenkultur in Wien, v. **Hitschmann.** Jährlich 1 Bd. Wilhelm Frick, Wien I.	à Band	20.—
St. Hubertus. Illustr. Wochenschr. f. Jagd, Schiesswesen, Hundezucht, Forstwirtschaft, Fischerei u. Naturkunde, v. **Schettler.** 52 Nrn. (Jan.) P. Schettler's Erben G. m. b. H., Cöthen (Anhalt).	v.	2.50
Fortwährend steigende Auflage. Anerkannt wirksames Insertionsorgan. Probenummern und Kostenanschläge kostenfrei.		
Schuss und Waffe. Illustr. Zeitschr. f. jagdliches, militärisches u. sportliches Schiesswesen etc. 24 Nrn. (Okt.) J. Neumann, Neudamm.	v.	3.—
Sportblatt f. Züchter u. Liebhaber von Rassehunden. 52 Nrn. (Okt.) Kern & Birner, Frankfurt a/M.	v.	1.—
Verhandlungen der Forstwirte von Mähren und Schlesien, v. **Kraetzl.** 4 Hefte. (Winiker, Brünn.)	j.	8.—
Veröffentlichungen des Instituts für Jagdkunde in Neudamm. In zwanglosen Heften. I. Neumann, Neudamm.	Preise verschieden.	
Vierteljahresschrift, österreich., für Forstwesen, v. **v. Guttenberg.** 4 Hfte. (Apr.) (Perles, Wien.)	j.	10.—
Waidmanns Heil! Illustr. Zeitschrift für Jagd, Fischerei, Schützen- u. Hundewesen. 24 Nrn. (Jan.) Leon sen., Klagenfurt.	v.	2.50
Weidmann, der. Blätter für Jäger und Jagdfreunde. 52 Nrn. (Jan.) Verlag „Der Weidmann", Berlin-Schöneberg.	v.	2.—
Wild u. Hund. Illustr. Jagdzeitung. 52 Nrn. (Jan.) P. Parey, Berlin SW 11.	v.	2.60
Wochenblatt, illustriertes kynologisches. Illustrierte Zeitschrift für Züchter und Liebhaber von Rassehunden. 52 Nrn. (Okt.) Otto Weber Verlag, Heilbronn.	v.	1.—
Zeitschrift f. Fischerei u. deren Hilfswissenschaften, v. **Schiemenz u. Fischer.** 12 Hefte. (Juli.) Gebr. Borntträger, Berlin.	j.	12.—
— schweizer., f. Forstwesen, v. **Decoppet.** 12 Nrn. (Jan.) A. Francke, Bern.	j.	5.—
— f. Forst- u. Jagdwesen, v. **Möller** u. **Fricke.** 12 Hefte. (Jan.) J. Springer, Berlin W 9.	h.	8.—
— des Allgemeinen deutschen Jagdschutz-Vereins. 24 Nrn. (Jan.) Dr. Max Jänecke, Leipzig.	j.	12.—
— naturwissenschaftliche für Forst- und Landwirtschaft. 12 Hefte. (Jan.) Eugen Ulmer, Stuttgart.	j.	14.—
Zentralblatt f. d. gesamte Forstwesen, v. **Cieslar** u. **Kubelka.** 12 Hfte. (Jan.) Frick, Wien.	h.	8.—
— forstwissenschaftliches, v. **Fürst.** 12 Hfte. (Jan.) P. Parey, Berlin.	j.	14.—
— f. Jagd- u. Hundeliebhaber. 52 Nrn. (Jan.) Albert Müller, Zürich.	j.	8.—
„Zierfischzüchter und Aquarium". Monatsschrift für Zierfischpflege etc. 12 Hefte. (Jan.) Ernst Marré Verlag, Leipzig.	h.	1.80

Digitized by Google
Original from UNIVERSITY OF CALIFORNIA
Generated on 2019-11-01 19:13 GMT / http://hdl.handle.net/2027/uc1.b5215908
Public Domain in the United States, Google-digitized / http://www.hathitrust.org/access_use#pd-us-google

XXVI. Haus- und Landwirtschaft.

Arbeiten aus der kais. biologischen Anstalt für Land- u. Forstwirtschaft. In zwanglosen Heften. Paul Parey, Berlin SW 11. Preis nach Umfang.
— der deutschen Landwirtschaftsgesellschaft. In zwanglosen Heften. Paul Parey, Berlin SW 11. Preise verschieden.
— die, aus dem Gebiete der Milchwissenschaft und Molkereipraxis. Erscheint semesterweise. Franz Deuticke, Wien. à Heft 1—1.50
— der deutschen Gesellschaft f. Züchtungskunde. In zwanglosen Heften. M. & H. Schaper, Hannover. Preise nach Umfang.
Archiv des deutschen Landwirtschaftsrats, v. **Dade**. Parey, Berlin. Preise verschieden.
Berichte über Land- und Forstwirtschaft im Auslande. In zwanglosen Heften. Paul Parey, Berlin SW 11. Preise verschieden.
— des landwirtschaftlichen Instituts der Universität Königsberg i. Pr. In zwanglosen Heften. Paul Parey, Berlin SW 11. Preise verschieden.
Biedermann's Centralblatt für Agrikulturchemie u. rationell. Landwirtschaftsbetrieb, v. **Popp**. 12 Hefte. (Jan.) O. Leiner, Leipzig. h. 11.—
Biene und ihre Zucht, die. Illustr. Monatsblatt des badischen Landesvereins für Bienenzucht. 12 Nrn. (Jan.) Aktiengesellschaft Konkordia, Bühl i. Baden. j. 2.50
Bienenwirt, Posener, v. **Snowadzki**. 12 Nrn. (Jan.) Oskar Eulitz, Lissa i. P. j. 2.—
Bienenzeitung, deutsche illustrierte, v. **Krancher**. 12 Hefte. (Jan.) C. F. W. Fest, Leipzig. j. 1.—
— Leipziger, v. **Küttner**. 12 Hfte. (Jan.) „Leipz. Bienenztg.", Leipzig. j. 1.—
— schlesische, v. **Küttner**. 12 Nrn. (Jan.) „Leipziger Bienenztg.", Leipzig. j. 1.—
— schweizerische, v. **Göldi-Braun**. 12 Nrn. (Jan.) Sauerländer & Co., Aarau. j. 4.40
— westfälische, v. **Küttner**. 12 Hfte. (Jan.) „Leipz. Bienenztg.", Leipzig. j. 1.—
— westpreußische. 12 Nrn. (Jan.) Fritz Großnick, Marienburg i. W. j. 1.20
Bienenzucht, die deutsche, in Theorie u. Praxis, v. **Gerstung**. 12. Nrn. (Jan.) Fritz Pfenningstorff, Berlin W 57. j. 2.—
Blatt, dies, gehört der Hausfrau. Zeitschrift f. Haushalt, Mode, Kindergarderobe, Wäsche u. Handarbeiten. 52 Hefte. (Okt.) Ullstein & Co., Berlin SW 68. v. 1.95
Blatt der Hausfrau, das. 52 Hefte. (Okt.) Ullstein & Co., G. m. b. H., Wien I. v. 3 Kronen
Blätter f. Geflügelzucht, Dresdner, v. **Schneider**. 52 Nrn. (Jan.) J. G. Koch, Reichenbach i. V. v. —.75
— f. Zuckerrübenbau. Zeitschr. f. d. Kultur d. Zuckerrübe, v. **Bartens**. 24 Nrn. (Jan.) R. Friedländer & Sohn, Berlin NW 6. j. 5.—
Bund der Landwirte für Südwestdeutschland. 52 Nrn. (Jan.) Daube & Co., G. m. b. H., Frankfurt a. M. v. 1.—
Frau, die deutsche. Illustr. Wochenschr. für Hauswirtsch. und Frauenerwerb. 52 Nrn. (Jan.) Verlag der Deutschen Frau (Velhagen & Klasing), Leipzig. v. 1.—
Frauenwirtschaft. Zeitschrift für das hauswirtschaftliche u. gewerbliche Frauenwirken. 12 Hefte. (Apr.) Volksvereinsverlag, G. m. b. H., M.-Gladbach. v. —.90
Freundin, die. Zeitung des Vereins evangelischer Hausangestellter. 12 Nrn. (Jan.) Holland & Josenhans Verlag, Stuttgart. j. 1.—
Frick's Rundschau. Belehrende und unterhaltende Mitteil. f. Freunde der Land- u. Forstwirtschaft, d. Garten-, Obst- u. Weinbaues etc. 24 Nrn. (Jan.) Wilhelm Frick, Wien. j. 5.—
Fühling's landwirtschaftl. Zeitung, v. **Edler**. 24 Hefte. (Jan.) E. Ulmer, Stuttgart. v. 8.—
Fürs Haus. Pract. Wochenblatt für alle Hausfrauen, v. v. **Studnitz**. 52 Nrn. (Okt.) Deutsches Druck- u. Verlagshaus, Berlin SW 68. v. 2.60
Ohne Schnittmusterbeilagen Ausgabe B. v. 1.95
Gediegenes Frauen- und Modeblatt der allerbesten Kreise, vielseitig, reich illustriert, Lieblingsblatt der deutschen Hausfrau. Anzeigen: 4 sp. 47 mm Zeile 1 M. Beilagen: 1000 = 6 M.

Digitized by Google
Original from UNIVERSITY OF CALIFORNIA
Generated on 2019-11-01 19:13 GMT / http://hdl.handle.net/2027/uc1.b5215908
Public Domain in the United States, Google-digitized / http://www.hathitrust.org/access_use#pd-us-google

M ₰

Geflügel-Börse. Wochenblatt für Geflügel-, Singvögel- und Kaninchenzucht, Brieftauben-, Hunde- und Jagdsport. 36. Jahrgang. 104 Nrn. (Jan.) Expedition der Geflügel-Börse, Leipzig. v. 1.—
Erscheint wöchentlich zweimal. Verbreitetstes illustriertes Fachblatt auf dem Gebiete der Kleintierzucht und Tierliebhaberei. Bewährtestes Anzeigenblatt für Anzeigen jeder Art. Auflage 33500.

Geflügel-Welt. 104 Nrn. (Sept.) Verlag der Geflügel-Welt, Chemnitz. v. 1.25

Geflügelzeitung, deutsche landwirtsch. 52 Nrn. (Okt.) F. Pfenningstorff, Berlin. v. 1.—

— Leipziger. 12 Hefte. (Jan.) A. Michaelis, Leipzig-Reudnitz. j. 1.25

Geflügel-Züchter. 52 Nrn. (Jan.) Gustav Bertram, Leipzig-Connewitz. v. —.50

Genossenschaftspresse, deutsche landwirtschaftliche. Organ des allgem. Verbandes der landwirtsch. Genossenschaften des Deutschen Reiches. 24 Nummern. (Jan.) H. Voigt, Leipzig. j. 4.50

Genossenschafts-Zeitung, landw. 12 Nrn. (Jan.) A. Mieck, G. m. b. H., Prenzlau. v. 1.50

Haushaltungs- u. Kochschule, deutsche. 24 Nrn. (Jan.). Verlag E. Breier, Berlin-Schöneberg. v. 2.—

Jahrbuch, landwirtschaftliches für Bayern. 12—15 Nrn. (Jan.) Buchdruckerei und Verlagsanstalt, Carl Gerber, München. j. 20.—

— landwirtschaftliches der Schweiz. Jährlich 1 Bd. K. J. Wyss, Bern. ca. 6 bis 8.—

— der Moorkunde. Bericht über die Fortschritte auf allen Gebieten der Moorkultur und Torfverwertung. Jährlich 1 Band. M. & H. Schaper, Hannover. à Band 10.—

Jahrbücher, landwirtschaftliche. Zeitschrift für wissenschaftl. Landwirtschaft, v. **Thiel** u. **Oldenburg.** Jährl. 2 Bde. à 5 Hefte. Paul Parey, Berlin SW 11. à Band 12.—

— **Ergänzungs-Bände extra.** Preise verschieden.

Jahresbericht über die Erfahrungen und Fortschritte auf dem Gesamtgebiet der Landwirtschaft. Jährlich 1 Band. Friedr. Vieweg & Sohn, Braunschweig. (1912) 19.—

Imker, der deutsche, aus Böhmen, v. **Bassler.** 12 Nrn. (Jan.) J. G. Calve, Prag. j. 4.—

Journal f. Landwirtschaft, v. **Tollens.** 4 Hfte. (Jan.) Paul Parey, Berlin. j. 10.—

Kanaria. Blätter f. Liebhaber feiner Kanarienvögel. 52 Nrn. (Jan.) Dr. F. Poppe, Leipzig-R. v. 1.—

Kanarien-Zeitung, allgemeine. 24 Nrn. (Jan.) Robert Fuchs, Altenburg. v. 1.—

Kaninchenzüchter, der. Illustr. Zeitschrift zur Förderung der Kaninchenzucht. 52 Nrn. (Jan.) Dr. F. Poppe, Leipzig-R. v. 1.—

Kühn-Archiv. Arbeiten aus dem landwirtsch. Institut d. Universität Halle, v. **Wohltmann, v. Nathusius** u. **Steinbrück.** Jährl. 2 Halbbände. Paul Parey, Berlin SW 11. j. 12.—

Kulturtechniker, der. Zeitschrift für Ent- und Bewässerung. 4 Nrn. (Jan.) Max Nessel, Breslau. j. 6.—

Landbote, der. Fachzeitschrift für praktische Landwirte, v. v. **Hülsen.** 52 Nrn. (Jan.) A. Mieck, Prenzlau. v. 1.—

Landmanns Sonntagsblatt, des. Allgem. Zeitschrift f. Landwirtsch., Gartenbau u. Hauswirtschaft. 52 Nrn. (Jan.) J. Neumann, Neudamm. j. 2.—

Landwirt, der deutsche. Organ des deutschen landwirtschaftlichen Zentralverbandes für Böhmen, v. **Hergel.** 24 Nrn. (Jan.) J. G. Calve'sche Hofbuchh., Prag. j. 4.—

— der ostschweizerische. 52 Nrn. (Jan.) Huber & Co., Frauenfeld. j. 5.—

— der westdeutsche. Landwirtsch. Beilage zur Köln. Volkszeitung, v. **Biesenbach.** 52 Nrn. (Jan.) J. P. Bachem, Köln. v. —.50
Erscheint wöchentlich. Nur Original-Beiträge aus Landwirtschaft und Gartenbau unter fachmänn. Redaktion. Geniesst hohes Ansehen unter den westd. Landwirten. Anzeigenpreis 35 Pfg., 1. Seite 40 Pfg.; Reklamen 1.50 M. Beil. nach bes. Tarif. Anzeigen 4 sp., 40 mm, 35 Kol. Aufl. 29300.

Digitized by Google
Original from UNIVERSITY OF CALIFORNIA
Generated on 2019-11-01 19:13 GMT / http://hdl.handle.net/2027/uc1.b5215908
Public Domain in the United States, Google-digitized / http://www.hathitrust.org/access_use#pd-us-google

Lehrmeister, der, im Garten u. Kleintierhof, v. **Schneider.** 52 Nrn. (Jan.) Hachmeister & Thal, Leipzig. v. 1.—

Vornehmste, künstlerisch ausgestattete Wochenschrift für Garten- und Tierliebhaber. Behördlich empfohlen. Familienblatt der besseren Landbewohner, des Landadels, der Gutsbesitzer, Villenbesitzer etc. Ins. pro Zeile 50 Pfg.

Literatur-Berichte, illustrierte landwirtschaftliche. 6 Nrn. (Jan.) M. & H. Schaper, Hannover. j. 1.—

Ministerialblatt der Königl. preussischen Verwaltung für Landwirtschaft, Domänen u. Forsten. 12 Hefte. (Jan.) Paul Parey, Berlin SW 11. j. 5.—

Mitteilungen über Bienen- und Geflügelzucht, Gartenbau und Fischerei. 12 Nrn. (Jan.) Zentraldruckerei vorm. E. Mareis, Linz a. D. j. 2.—

— aus der kaiserl. biologischen Anstalt für Land- und Forstwirtschaft. In zwanglosen Heften. Paul Parey, Berlin SW 11. Preise verschieden.

— land- u. forstwirtschaftliche, v. **Hergel u. Laßmann.** 24 Nrn. (Jan.) J. G. Calve, Prag. j. 3.60

— d. landwirtsch. Institute d. Univers. Breslau. In Bänden von ca. 5 Heften. Paul Parey, Berlin SW 11. Preise nach Umfang.

— der deutschen Landwirtschaftsgesellschaft. 52 Nrn. P. Parey, Berlin j. 10.—

— der landwirtschaftlichen Lehrkanzeln der k. k. Hochschule f. Bodenkultur in Wien, v. **R. u. H. Hitschmann.** In Bänden von ca. 4 Heften. W. Frick, Wien I. à Band 20.—

— **landwirtsch., f. Kärnten, hrsg. v. d. k. k. Landwirtschaftsgesellschaft. 24 Nrn. (Jan.) v. Kleinmayr's Buchhdlg., Klagenfurt.** j. 3.40

— des landwirtschaftl. Instituts der Universität Leipzig, v. **Kirchner.** In zwanglosen Heften. Paul Parey, Berlin SW 11. Preise verschieden.

— des Landeskulturrates für Vorarlberg. 12 Nrn. (Jan.) J. N. Teutsch, Bregenz. j. 2.—

— der Königl. bayerischen Moorkulturanstalt. In zwanglosen Heften. Eugen Ulmer, Stuttgart. à Heft ca. 5—7.—

— d. Vereins z. Förderung d. Moorkultur im dtsch. Reiche, v. **Dr. Alves.** 24 Nrn. (Jan.) Deutsche Tageszeitung, A.-G., Berlin. j. 8.—

Molkerei- und Käserei-Zeitung. 52 Nrn. (Jan.) Carl Seyffarth, Liegnitz. j. 8.—

Molkereizeitung, österreichische, v. **Winkler.** 24 Nrn. (Jan.) C. Fromme, Wien. j. 6.—

Monatshefte für Landwirtschaft. Zeitschrift für die Theorie u. Praxis aller Gebiete der Bodenproduktion, v. **Bersch.** 12 Hefte. (Jan.) Wilhelm Frick, Wien. j. 10.—

Nachrichten, statistische, aus dem Gesamtgebiete d. Landwirtschaft. Hrsg. von der k. k. statist. Central-Commission. 12 Nrn. (Jan.) Wilh. Frick, Wien. j. 4.—

Neumanns allgemeiner landwirtschaftl. Anzeig. f. ganz Deutschland. 104 N. (Jan.) J. Neumann, Neudamm. v. 1.50

Ökonom, der. Illustrierte landwirtschaftliche Zeitung, v. **Hitschmann u. Lill.** 24 Nrn. (Jan.) (Gerold's S., Wien.) j. 4.—

Presse, deutsche landwirtschaftliche, v. **Müller.** 104 Nrn. (Jan.) Parey, Berlin. v. 5.—

— sächsische landwirtschaftl. 52 Nrn. (Jan.) Ernst H. Meyer, Dresden. v. 1.50

Ratgeber für Bienenkunde, pommerscher. 12 Nrn. (Jan.) Rich. Poettcke Nachf., Anklam. j. 2.—

— häuslicher. Illustr. Familien- und Modenzeitung. 52 Nrn. (Okt.) H. Hillger Verlag, Berlin W 9. v. 1.95

Rundschau, internationale agrarökonomische. Hrsg. v. Internat. Landwirtschaftlichen Institute in Rom. 12 Hefte. (Jan.) Paul Parey, Berlin SW 11. j. 15.—

— internationale agrartechnische. Hrsg. v. Internat. Landwirtschaftlichen Institute in Rom. 12 Hefte. (Jan.) Paul Parey, Berlin SW 11. j. 15.—

— deutsche landwirtschaftliche. ca. 24 Nrn. (Jan.) Wallmanns Verlag, Berlin-Lankwitz. j. 6.—

Tier- und Gartenwelt, illustrierte. 24 Nrn. (Juli.) Carl Bellmann, Prag. v. 6.40

Tierwelt, die. Zeitung f. Ornithologie, Geflügel- u. Kaninchenzucht. 52 Nrn. (Jan.) H. R. Sauerländer & Co., Aarau. j. 4.50

Digitized by Google
Original from UNIVERSITY OF CALIFORNIA
Generated on 2019-11-01 19:13 GMT / http://hdl.handle.net/2027/uc1.b5215908
Public Domain in the United States, Google-digitized / http://www.hathitrust.org/access_use#pd-us-google

Tierzucht, deutsche landwirtschaftliche. 52 Nrn. (Jan.) M. & H. Schaper, Hannover. Ausgabe A v. 2.25
Ausgabe B v. 2.75
— süddeutsche landwirtschaftliche, v. **Vogel.** 52 Nrn. (Jan.) M. & H. Schaper, Hannover. v. 2.25
Tropenpflanzer, der. Zeitschrift f. trop. Landwirtschaft, v. **Warburg** u. **Wohltmann.** 12 Nrn. (Jan.) E. S. Mittler & Sohn, Berlin. j. 12.—
Umschau, landwirtschaftliche. Illustr. Fachzeitschr. f. d. neuzeitlichen Landwirtschaftsbetrieb. 52 Nrn. (Jan.) Fabersche Buchdruckerei, Magdeburg. v. 1.50
Unterrichtszeitung, land- und forstwirtschaftliche, v. **Miltner** u. **Vital.** 4 Hefte. (Jan.) A. Hölder, Wien. j. 8.—
Versuchsstationen, die landwirtschaftlichen, v. **Fingerling.** In Bänden von 6 Heften. Paul Parey, Berlin SW 11. à Bd. 12.—
Wegweiser für Bienenzüchter, praktischer. 24 Nrn. (Jan.) Heckners Verlag, Wolfenbüttel. j. 3.—
Welt, die gefiederte. Illustr. Wochenschrift für Vogelliebhaber etc., von **Russ** u. **Neunzig.** 52 Nrn. (Jan.) Creutz'sche Verlagsbuchhandlung, Magdeburg. v. 1.50
Wochenblatt, badisches landwirtschaftliches. 52 Nrn. (Jan.) G. Braunsche Hofbuchdruckerei u. Verlag, Karlsruhe. j. 3.—
— Lübecker, für Landwirtschaft und Gartenbau. 52 Nrn. (Jan.) Charles Coleman, Lübeck. v. —.50
Zeitschrift f. Agrarpolitik v. deutschen Landwirtschaftsrat. 12 Hfte. (Jan.) Paul Parey, Berlin. j. 6.—
— f. die Landeskulturgesetzgebung der preußischen Staaten. Herausg. v. d. Kgl. Ober-Landeskulturgericht. 4 Hefte = 1 Band. Paul Parey, Berlin. à Band 6.—
— der Landwirtschafts-Kammer für d. Herzogtum Braunschweig. 52 Nrn. (Apr.) Joh. Heinr. Meyer, Braunschweig. j. 6.—
— für Landwirtschaftslehrer, akademische, v. **Schlereth.** 24 Nrn. (Jan.) Hugo Voigt, Leipzig. h. 4.—
— sächsische landwirtschaftliche, v. **Forgwer.** 52 Nrn. (Jan.) Johannes Pässler, Dresden-N. j. 2.—
— für das landwirtschaftliche Versuchswesen in Oesterreich, v. **Bersch.** 12 Hefte. (Jan.) W. Frick, Wien. j. 20.—
— f. Moorkultur u. Torfverwertung. 6 Hefte. (Jan.) W. Frick, Wien. j. 5.—
— für Schafzucht, v. **Augustin.** 12 Nrn. (Jan.) M. & H. Schaper, Hannover. j. 6.—
— f. Ziegenzucht. 24 Nrn. (Jan.) M. & H. Schaper, Hannover. j. 1.60
Zeitung, illustrierte landwirtschaftliche. 104 Nrn. (Jan.) Dtsche. Tageszeitung, Druckerei u. Verlag, A.-G., Berlin SW, Dessauerstr. 6/7. v. 3.90
— landwirtschaftliche f. Westfalen u. Lippe. 52 Nrn. (Jan.) Expedition „Der Westfale", A.-G., Münster i. W. j. 2.—
— Wiener landwirtschaftliche, v. **Hitschmann.** 104 Nrn. (Jan.) (Gerold's Sohn, Wien.) v. 6.—
Zentralblatt für Agrikulturchemie s. **Biedermann's Z. f. A.**
— bienenwirtschaftliches, v. **Knoke.** 24 Nrn. (Jan.) Göhmannsche Buchdruckerei, Hannover. j. 3.—
— milchwirtschaftliches. Zeitschrift für wissenschaftliche u. praktische Milchkunde, v. **Eichloff.** 24 Nrn. (Jan.) M. & H. Schaper, Hannover. h. 10.—
Zentral-Zeitung, landwirtschaftl., f. beide Großherz. Mecklenburg. 52 Nrn. Barnewitz'sche Verlagsbuchhdlg., Neustrelitz. v. —.60

XXVII. Obst- und Gartenbau.

Arbeiter- und Schrebergarten, der. 52 Nrn. (Jan.) Thüringische Verlagsanstalt, Hildburghausen. v. 1.—
Bindekunst, die. Fachzeitschrift f. Blumenbinderei etc. 52 Nrn. (Jan.) Hugo Voigt, Leipzig. h. 5.—
Führer im Obst- u. Gartenbau, Erfurter. 52 Nrn. (Apr.) J. C. Schmidt, Erfurt. v. 1.—
Garten, der. Zeitschrift für Nutz- und Ziergärtnerei etc. 24 Nrn. (Apr.) Fr. Paul Lorenz, Freiburg i. Br. v. —.75

Digitized by Google
Original from UNIVERSITY OF CALIFORNIA
Generated on 2019-11-01 19:13 GMT / http://hdl.handle.net/2027/uc1.b5215908
Public Domain in the United States, Google-digitized / http://www.hathitrust.org/access_use#pd-us-google

Garten, unser, v. **Schönfelder.** 26 Nrn. (Jan.) Franckh'sche Verlagshandlung, Stuttgart. v. 1.—

Gartenbau, der schweizer. 24 Nrn. (Jan.) A. Richter, Zürich. j. 6.—

Gartenflora. Zeitschrift f. Garten- u. Blumenkunde, v. **Fischer.** 24 Hefte. (Jan.) Rudolf Mosse, Berlin SW 19. j. 16.—

Gartenkunst, die. Zeitschrift für Gartenkunst u. verwandte Gebiete. v. **Heicke.** 24 Hefte. (Jan.) Königl. Universitätsdruckerei H. Stürtz A.-G., Würzburg. j. 20.—

Gartenstadt. Mitteilungen der Gartenstadtgesellschaft. 12 Nrn. (Jan.) G. Braunsche Hofbuchdruckerei und Verlag, Karlsruhe (Baden). j. 5.—

Gartenwelt, die. Illustr. Wochenblatt f. d. ges. Gartenbau, v. **Hesdörffer.** 52 Nrn. (Jan.) Paul Parey, Berlin SW 11. v. 2.50

Garten-Zeitung, österreichische, v. **Schechner.** 12 Hefte. (Jan.) Wilhelm Frick, Wien. j. 12.—

Gärtner-Zeitung, allgemeine deutsche. 52 Nrn. (Jan.) H. Voigt, Leipzig. v. 3.90

— deutsche. v. **Möller.** 52 Nrn. (Jan.) H. Dege, Leipzig. h. 5.—

Gemüse- und Obst-Anzeiger. Centralblatt für die Delikatessen-Branche, v. **Klinkhardt.** 52 Nrn. (Jan.) Bernhard Thalacker, Braunschweig. v. —.50

Haus, Garten, Feld, v. **Schönfelder.** 26 Nrn. (Jan.) Franckh'sche Verlagshandlung, Stuttgart v. —.75

Im Garten und daheim. 52 Nrn. (Jan.) Verlag „Unser Garten" G. m. b. H., Naunhof b. Leipzig. v. 1.30

Lehrmeister, der, im Garten u. Kleintierhof, v. **Schneider.** 52 Nrn. (Jan.) Hachmeister & Thal, Leipzig. v. 1.—

Vornehmste, künstlerisch ausgestattete Wochenschrift für Garten- und Tierliebhaber. Behördlich empfohlen. Familienblatt der besseren Landbewohner, des Landadels, der Gutsbesitzer, Villenbesitzer etc. Ins. pro Zeile 50 Pf.

Mitteilungen über Garten-, Obst- u. Weinbau, v. d. Landwirtschaftskammer f. d. Provinz Brandenburg. 12 Nrn. (Jan.) A. Mieck, G. m. b. H., Prenzlau. j. 2.50

— Geisenheimer, üb. Obst- u. Gartenbau, v. **Goethe u. Junge.** 12 Nrn. (Jan.) Bechtold & Co., Wiesbaden. j. 1.75

Monatsschrift für Kakteenkunde. Zeitschrift der Liebhaber v. Kakteen und anderen Fettpflanzen. Organ d. deutschen Kakteen-Gesellschaft, von **Vaupel.** 12 Hefte. (Jan.) J. Neumann, Neudamm. h. 5.—

Obstbau, der. Monatsschrift f. Pomologie u. Obstkultur, v. **Gussmann.** 12 Nrn. (Jan.) (Kohlhammer, Stuttgart.) j. 6.—

Obstbauzeitung, deutsche. Hrsg. vom deutschen Pomologenvereine in Eisenach. 24 Hefte. (Jan.) Eugen Ulmer, Stuttgart. j. 7.—

Obst- u. Gemüseverwertung. 12 Nrn. (Jan.) Deutsche Landbuchhandlung, G. m. b. H., Berlin SW 11. j. 4.—

Ratgeber, d. prakt., im Obst- u. Gartenbau, v. **Böttner.** 52 Nrn. (Jan.) Trowitzsch & Sohn, Frankfurt a. O. v. 1.—

Rosen-Zeitung. Organ d. Vereins deutscher Rosenfreunde. 8 Hefte. (Jan.). Macklotsche Buchdruckerei u. Verlagshdlg., Karlsruhe (Baden). j. 6.—

Zeitschrift für Gärtner und Gartenfreunde. 12 Nrn. (Jan.) Eduard Kleemann, Wien XIII|1. j. 4.—

— f. Obst- u. Gartenbau, v. **Lindner.** 12 Nrn. (Jan.) C. Heinrich, Dresden. j. 3.—

— schweizerische, f. Obst- u. Weinbau. 24 Nrn. (Jan.) Huber & Co., Frauenfeld. j. 4.40

XXVIII. Weinbau.

Mitteilungen über Weinbau u. Kellerwirtschaft. 12 Nrn. (Jan.) Bechtold & Co., Wiesbaden. j. 2.—

Ratgeber, praktischer. Illustr. Zeitschrift für Kellerwirtschaft und Weinbau, v. **Piaz.** 12 Nrn. (Jan.) A. Hartleben, Wien. j. 9.—

Weinbau u. Weinhandel, v. Dahlen. 52 Nrn. (Jan.) V. v. Zabern, Mainz. v. 3.—

Weinblatt, das. Allgem. deutsche Weinfachzeitung. 52 Nrn. (Jan.) D. Meininger, Neustadt a. d. Haardt. v. 2.—

Digitized by Google
Original from UNIVERSITY OF CALIFORNIA
Generated on 2019-11-01 19:13 GMT / http://hdl.handle.net/2027/uc1.b5215908
Public Domain in the United States, Google-digitized / http://www.hathitrust.org/access_use#pd-us-google

Wein-Zeitung, allgem., v. **Hitschmann u. dal Paz.** 52 Nrn. (Jan.) (Gerold's Sohn, Wien.) v. 3.—
— deutsche. Central-Organ f. d. Weinbau u. d. Weinhandel. 96 Nrn. (Jan.) J. Diemer, Mainz. j. 15.—
Zeitschrift für Weinbau u. Weinbehandlung, v. **Klingner.** 12 Hefte. (Jan.) Paul Parey, Berlin SW 11. j. 10.—

XXIX. Kunst.

Anzeigen, kunstgeschichtliche. Beiblatt der „Mitteil. d. Instituts f. oesterr. Geschichtsforschung, v. **Wickhoff.** In zwanglosen Heften. Wagner'sche Univ.-Buchhdlg., Innsbruck. j. 2.—
Archiv f. christliche Kunst, v. Dr. **Baur.** 12 Nrn. (Jan.) Deutsches Volksblatt, Stuttgart. h. 2.25
— für Kunst und Wissenschaft, v. **Rosen.** In zwanglosen Bänden (12 Sonderdrucke). Archiv für Kunst u. Wissenschaft, Verlags-Gesellschaft m. b. H., Berlin W 8. à Band 10.—
— für Kunstgeschichte, v. **v. Hadeln, Voss u. Bernath.** 4 Hefte. (April.) E. A. Seemann, Leipzig. j. 36.—
Berichte aus den königl. Kunstsammlungen, amtliche. Monatl. Beiblatt z. „Jahrbuch der königl. preussischen Kunstsammlungen". 12 Nrn. (Okt.) G. Grote'sche Verlagsbuchhandlung, Berlin SW 11. j. 5.—
Für Abnehmer des Jahrbuches j. 4.—
Blätter für Gemäldekunde, v. v. Frimmel. Jährl. 1 Band von ca. 10 Heften und Beilage. Franz Malota, Wien. à Band 12.50
Cicerone, der. Halbmonatsschrift für die Interessen des Kunstforschers und Sammlers. 24 Nrn. (Jan.) Klinkhardt & Biermann, Leipzig. h. 10.—
Jahrbuch der bildenden Kunst, Münchner, v. **Buerkel.** Jährlich 4 Hefte. Georg D. W. Callwey, München. j. 20.—
— des Kunsthistorischen Institutes der k. k. Zentralkommission für Denkmalpflege, v. **Dvorak.** Jährlich 4 Hefte. Anton Schroll & Co., Wien I. j. 20.—
— der kunsthistorischen Sammlungen des allerhöchsten Kaiserhauses. 6 Hefte. F. Tempsky, Wien. j. 90.—
— der kgl. preussischen Kunstsammlungen, v. **Bode, v. Falke** u. a. 4 Hefte. (Jan.) G. Grote, Berlin. j. 30.—
Kunst, die. Monatshefte für freie und angewandte Kunst. 12 Hefte. (Okt.) F. Bruckmann, A.-G., München. v. 6.—
— die christliche. Monatsschrift für alle Gebiete der christlichen Kunst u. d. Kunstwissenschaft etc. 12 Hefte. (Okt.) Gesellschaft für christliche Kunst G. m. b. H., München. h. 6.—
— **dekorative.** Zeitschrift für angewandte Kunst, v. **Bruckmann.** 12 Hefte. (Okt.) F. Bruckmann A.-G., München. v. 3.75
— volkstümliche. Halbmonatsschrift zur Förderung und Pflege der Kunst im Leben des Volkes, v. **Dobsky.** 24 Hefte. (Jan.) Verlag für Volkskunst Rich. Keutel, Stuttgart. v. 4.—
Kunstfreund, der. Zeitschrift der Vereinigung der Kunstfreunde. 12 Hefte. (Jan.) Verlag „Der Kunstfreund", Berlin-Schöneberg. v. 1.50
Kunst für Alle, die. 24 Hefte. (Okt.) F. Bruckmann A.-G., München. v. 3.60
Kunst und Dekoration, deutsche. Illustrierte Monatshefte f. moderne Malerei, Plastik, Architektur, Wohnungskunst und künstler. Frauenarbeiten. 12 Hefte. (Okt.) Verlagsanstalt Alexander Koch, Darmstadt. h. 12.—
Ausland h. 15.—
Kunst und Kunstgewerbe fürs Haus. 4 Hefte. (Jan.) Verlag „K. f. H.", Berlin NW 6. (Ausland j. 22.80) j. 18.—
Kunst und Kunsthandwerk. Monatsschrift d. oesterr. Museums f. Kunst u. Industrie. 12 Hefte. (Jan.) Artaria & Co., Wien. j. 20.—
Kunst und Künstler. Illustr. Monatsschr. f. Kunst u. Kunstgewerbe, v. **Scheffler.** 12 Hefte. (Okt.) Bruno Cassirer, Berlin W 35. v. 6.—
Kunst und Schule. 4 Hefte. (Juli.) Gerlach & Wiedling, Wien I. j. 8.—
Kunst unserer Zeit, die. 12 Hefte. (Okt.) F. Hanfstängl, München. à Hft. 3.—
Kunstblatt, christliches, für Kirche, Schule und Haus, v. **Koch.** 12 Hefte. (Jan.) Verlag für Volkskunst, Stuttgart. v. 2.—

Digitized by Google
Original from UNIVERSITY OF CALIFORNIA
Generated on 2019-11-01 19:13 GMT / http://hdl.handle.net/2027/uc1.b5215908
Public Domain in the United States, Google-digitized / http://www.hathitrust.org/access_use#pd-us-google

		ℳ ₰
Kunstblätter, Christl. Organ des Linzer Diözesan-Kunstvereins. 12 Nrn. (Jan.) Verlag d. kath. Pressvereins, Linz.	j.	3.40
Kunstchronik. Wochenschrift für Kenner und Sammler. Nebst: Kunstmarkt. 52 Nrn. (Okt.) E. A. Seemann, Leipzig.	h.	6.—
Künste, die graphischen. 4 Hefte, 1 Jahresmappe und Prämie. Gesellschaft für vervielf. Kunst, Wien.	j.	30.—
Kunsthandel, der. 12 Nrn. (Jan.) Verlag des Deutschen Kunstblattes, Lübeck.	h.	6.—
Künstler, bildende. Monatsschrift für Künstler und Kunstfreunde, v. **Roessler.** 12 Hefte. (Jan.) Gebrüder Rosenbaum, Wien VIII.	v.	4.—
Künstler, der deutsche. Offiz. Organ der wirtschaftl. Verbände bildender Künstler. 12 Nrn. (Apr.) Rudolf Schick & Co., Leipzig.	v.	1.—
Künstlerin, die, v. **Lerche.** 52 Hefte. (April.) Beyer & Böhme G. m. b. H., Berlin S 42.	v.	2.50
Kunstschätze, oesterreichische. v. **Suida.** 10 Hefte. (Sept.) J. Löwy, Wien III.	j.	50.—
Kunstwelt, die, v. **Lorenz.** 12 Hefte. (Okt.) Kunstwelt-Verlags Gesellschaft m. b. H., Berlin W 62.	v.	6.—
Meister der Farbe. 12 Hefte. (Jan.) E. A. Seemann, Leipzig.	j.	24.—
Mitteilungen aus den sächsischen Kunstsammlungen, v. **v. Seidlitz, Lehrs u. Treu.** Jährlich 1 Band. Julius Bard, Berlin W 15. Letzter Band (IV)		4.—
Monatshefte für Kunstwissenschaft, v. **Biermann.** 12 Hefte. (Jan.) Klinkhardt & Biermann, Leipzig.	h.	15.—
Museumskunde. Zeitschr. f. Verwaltung u. Technik öffentl. u. privater Sammlungen v. **Koetschau.** Jährl. 1 Bd. von 4 Heften. Georg Reimer, Berlin W 10.	à Band	20.—
Neuigkeiten d. deutschen Kunsthandels. 12 Nrn. (Jan.) Verl. d. Börsenvereins der Deutschen Buchhändler, Leipzig.	j.	2.—
Pionier, der. Monatsblätter für christliche Kunst, praktische Kunstfragen und kirchliches Kunsthandwerk. 12 Nrn. (Okt.) Gesellschaft für christliche Kunst, G. m. b. H., München.	j.	3.—
Plakat, das. Mitteilungen des Vereins der Plakatfreunde. 6 Hefte. (Jan.) Max Schildberger, Berlin W 62.	j.	20.—
Repertorium für Kunstwissenschaft, v. **Koetschau.** In Bänden à 6 Hefte. (Jan.) G. Reimer, Berlin W 10.	à Band	30.—
Werke der Volkskunst, v. **Haberlandt.** 4 Hefte. (März.) J. Löwy, Wien III.	j.	36.—
Werkstatt der Kunst, die. Organ für die Interessen der bildenden Künstler. 48 Nrn. (Okt.) E. A. Seemann, Leipzig.	h.	4.50
Zeitschrift für Ästhetik und allgemeine Kunstwissenschaft, v. Dessoir. 4 Hefte. (Jan.) Ferdinand Enke, Stuttgart.	j.	ca. 20.—
— für alte und neue Glasmalereien und verwandte Gebiete. 12 Hefte. (Jan.) Delphin-Verlag, München.	h.	4.—
— **f. bild. Kunst, u. Kunstgewerbeblatt. 12 Hefte. Nebst „Kunstchronik". u. „Kunstmarkt" 44 Nrn. (Okt.) E. A. Seemann, Leipzig.**	h.	18.—
— f. christl. Kunst, v. **Schnütgen.** 12 Hefte. (Apr.) Schwann, Düsseldorf.	h.	6.—
— ostasiatische. Beiträge zur Kenntnis der Kunst und Kultur des fernen Ostens, v. **Kümmel u. Cohn.** 4 Hefte. (Apr.) Oesterheld & Co. Verlag, Berlin W 15.	j.	30.—
Zentralblatt für bildende Kunst, v. **Dressler.** 12 Nrn. (Apr.) Verlag von Dresslers Kunstjahrbuch, Rostock.	j.	6.—
Zierform, die. Monatsblätter für ornamentale Kunst. 12 Hefte. (Okt.) Schöpp & Vorsteher, Elberfeld.	j.	18.—

XXX. Theater.

Artist, der. Centralorgan d. Circus, Variétébühnen, reisenden Kapellen und Ensembles. 52 Nrn. (Jan.) Ed. Lintz, Düsseldorf.	v.	5.—
Blätter des deutschen Theaters, v. **Hollaender** u. **Kahane.** Ca. 20 Nrn. (Sept.) Erich Reiss, Berlin W 62. Gesamtauflage: ca. 180000 jährlich.	j.	6.—
Bühne, die deutsche. 52 Hefte. (Jan.) Oesterheld & Co., Berlin W 15.	v.	3.—
Bühne und Welt. Halbmonatsschrift für Theater, Literatur u. Musik, v. **Kiefer.** 24 Hfte. (Okt.) Verlag von „Bühne und Welt" G. m. b. H., Hamburg 36.	v.	3.50

Digitized by Google
Original from UNIVERSITY OF CALIFORNIA
Generated on 2019-11-01 19:13 GMT / http://hdl.handle.net/2027/uc1.b5215908
Public Domain in the United States, Google-digitized / http://www.hathitrust.org/access_use#pd-us-google

Bühnenblatt. Im Sommer alle 14, im Winter alle 8 Tage 1 Heft. (Jan.) Eduard Bloch, Berlin C 2. v. 6.—

Bühnen-Spielplan, deutscher. Mit Unterstützung des deutschen Bühnenvereins. 12 Hefte. (Sept.) Oesterheld & Co., Verlag, Berlin W 15. j. 12.—

Mädchenbühne, die. Monatsschrift für Jungfrauenvereine, weibl. Dilettantenbühnen usw. 12 Hfte. (Okt.) V. Höfling, München. j. 4.80

Masken. Halbmonatsschrift des Düsseldorfer Schauspielhauses **(Dumont-Lindemann).** Ca. 22 Nrn. (Sept.) Schrobsdorff'sche Hofbuchhandlung, Düsseldorf. v. 1.—

Phöbus. Monatschrift für Ästhetik u. Kritik des Theaters, v. **Eckenroth.** 12 Hefte. (Apr.) Phöbus-Verlag, München. j. 8.—

Regisseur von Volksbühnenwerken, der. Zeitschrift für die Leiter und Regisseure an christlichen Volksbühnen. 12 Hefte. (Sept.) Val. Höfling, Verlag, München. j. 5.20

Scene, die. Blätter für Bühnenkunst. 10 Hefte. (Okt.) Vita Deutsches Verlagshaus, Charlottenburg. j. 5.—

Schaubühne, die, v. **Jacobsohn.** 52 Nrn. (Jan.) Verlag der Schaubühne, Charlottenburg. v. 3.50, j. 12.—

Schau-Schau. Korrespondenzblatt für Theater und Theaterlieferanten. 26 Nrn. (Jan.) Albert Nauck, Berlin SW 48. v. 1.20

Strom, der. Organ der Wiener freien Volksbühne. 12 Hefte. (Apr.) Oesterheld & Co., Verlag, Berlin W 15. h. 1.60

Theater, das. Illustr. Halbmonatsschrift. 24 Nrn. (Sept.) Alliance-Buchdruckerei u. Verlagsanstalt m. b. H., Berlin NW 6. v. 5.50, j. 20.—

Theater-Zeitschrift, neue. Wochenschrift für Bühnenkunst und Bühnenpraxis. 52 Nrn. (Jan.) Albert Nauck, Berlin SW 48. v. 3.—

Volksbühne, die. Theaterzeitung für das Volkstheater. 20 Nrn. (Jan.) J. Wirz, Grüningen-Zürich. j. 3.—

Volkskunst. Monatsschrift für Theater und verwandte Bestrebungen in den katholischen Vereinen. 12 Hefte. (Okt.) Volksvereins-Verlag, M.-Gladbach. h. 2.40

Weg, der neue. Amtl. Organ der Genossenschaft deutscher Bühnenangehöriger 52 Nrn. (Jan.) F. A. Günther & Sohn, Berlin SW 11. v. 4.—

XXXI. Musik.

Beethoven-Forschung. Lose Blätter von **v. Frimmel.** 4 Hefte. (Jan.) Gerold & Co., Wien. j. 4.—

Blätter, Bayreuther. Deutsche Zeitschrift im Geiste Richard Wagners. 12 Hefte. (Jan.) Breitkopf & Härtel, Leipzig. j. 8.—

— f. Haus- u. Kirchenmusik, v. **Rabich.** 12 Nrn. (Okt.) Beyer & Söhne, Langensalza. h. 3.—

— musikpädagogische, v. **Morsch.** 24 Nrn. (Jan.) Verlag „Der Klavierlehrer" **(M. Wolff),** Berlin. v. 2.—

— musikpädagogische, schweizerische. 24 Nrn. (Jan) Gebr. Hug & Co., Zürich. j. 4 80

Cäcilia. Zeitschr. f. kathol. Kirchenmusik. 12 Nrn. (Jan.) F. Goerlich, Breslau. j. 1.—

— Monatsblätter f. kath. Kirchenmusik. 12 Nrn. (Jan.) Le Roux & Co., Strassburg i. E. (Ausland j. 4.—) j. 3.—

Cäcilienvereinsorgan. Fortsetzg. von „Flieg. Blätter f. kath. Kirchenmusik", v. Prof. Dr. **H. Müller,** Paderborn. 12 Nrn. (Jan.) Allgemeiner Cäcilienverein, Paderborn. j. 3.—

Echo vom Gebirge. Fachblatt f. d. Interessen d. Zitherspieler, v. **Fiedler.** 12 Nrn. (Jan.) C. Grüninger, Stuttgart. v. 1.20

Gitarrefreund, der. Mitteilungen der gitarristischen Vereinigung. 6 Hefte. (Jan.) Dr. Heinrich Lewy, München II. j. 6 —

Gregoriusblatt. Organ für katholische Kirchenmusik, v. **Cohen.** Nebst Beilage: Gregoriusbote. 12 Nrn. (Jan.) Schwann, Düsseldorf. j. 3.—

Gregoriusbote für katholische Kirchensänger, v. **Cohen.** 12 Nrn. (Jan.) Schwann, Düsseldorf. j. —.60

Handweiser, literarischer für Freunde katholischer Kirchenmusik. 3—4 Nrn. A. Coppenrath's Verlag, Regensburg. j. —.30

Digitized by Google
Original from UNIVERSITY OF CALIFORNIA
Generated on 2019-11-01 19:13 GMT / http://hdl.handle.net/2027/uc1.b5215908
Public Domain in the United States, Google-digitized / http://www.hathitrust.org/access_use#pd-us-google

		ℳ ₰
Harmonie, die. Zeitschrift der Vereinigung deutscher Lehrergesangvereine. 12 Hefte. Hermann Kampen Verlag, Hamburg 22.	v.	—.50
Hofmeisters musikalisch-literarischer Monatsbericht. 12 Nrn. (Jan.). Friedr. Hofmeister, Leipzig.	j.	8.—
Kirchenchor, der. Eine gemeinverständliche Zeitschrift für Kirchenmusik. 12 Nrn. (Jan.) J. N. Teutsch, Bregenz.	j.	1.50
Mit Musikbeilagen	j.	2.70
Konzertsaal, der. Organ für die Interessen der ausübenden Künstler, v. **Eccarius-Sieber.** 12 Nrn. (Jan.) N. Simrock G. m. b. H., Leipzig.	h.	2.—
Korrespondenzblatt d. evangel. Kirchengesangvereins f. Deutschland. In 12 Nrn. (Jan.) Breitkopf & Härtel, Leipzig.	j.	2.—
Merker, der. Zeitschrift für Musik, Theater, Literatur und bildende Kunst, v. **Batka** u. **Specht.** 24 Hefte. (Jan.) Verlag „Der Merker", Wien IX/3 u. Felix Lehmann, Berlin W 35.	v.	6.—
Militär-Musik-Zeitung, neue. 26 Nrn. (Jan.) Lehne & Comp., Hannover.	v.	1.25
Militär-Musiker-Zeitung, deutsche. 52 Nrn. (Jan.) Arth. Parrhysius, Berlin.	v.	2.—
Mitteilungen für die Mozart-Gemeinde in Berlin, v. **Rückward.** In zwanglosen Heften. E. S. Mittler & Sohn, Berlin SW 68.	Pro Heft	1.50
Monatsschrift für Schulgesang. Zeitschr. z. Hebung u. Pflege des Schulgesanges, v. **Wiedermann** u. **Paul.** 12 Hfte. (Apr.) G. D. Baedeker, Essen.	v.	1.—
Organ des Vereins der Musiklehrer an höheren Unterrichtsanstalten Preußens, der preuß. Seminar-Musiklehrer, der Musiklehrer an Sachsens Seminaren, des Vereins der Gesanglehrer an den städt. höheren Lehranstalten zu Berlin. Anzeigen: 2 sp. 60 mm 30 Pf. Auflage: über 1000.		
Musica divina. Monatsschrift für Kirchenmusik, v. **Schachleiter.** 12 Nrn. (Jan.) „Universal-Edition" A.-G., Wien I.	j.	5.—
Musica sacra. Monatsschrift zur Förderung der katholischen Kirchenmusik, v. **Weinmann.** 12 Nrn. (Jan.) F. Pustet, Regensburg.	j.	3.—
Musik, die. Illustrierte Zeitschrift, v. **Schuster.** 24 Hefte. (Okt.) Schuster & Loeffler, Berlin W 57.	v. 4.—,	j. 15.—
Musik für Alle. Volkstümliche Notenbibliothek. 12 Hefte. (Okt.) Ullstein & Co., Berlin SW 68.	v.	1.50
Musik-Archiv. Monatsschrift für Musikleben u. Musikwissenschaft, v. **Wille.** 12 Nrn. und 4 Beihefte. (Jan.) Otto Wille, Leipzig-Reudnitz.	h.	2.50
Musikdirigenten-Zeitung, deutsche. 26 Nrn. (Jan.) Lehne & Co., Hannover.	v.	1.25
Musik-Instrumenten-Zeitung. 52 Nrn. (Okt.) Mor. Warschauer, Berlin.	v.	1.50
— oesterreichische. 12 Nrn. (Juli.) J. Kobrtsch & Gschihay, Eger.	j.	2.—
Musiksalon, der. Intern. Zeitschrift für Musik und Gesellschaft, v. **Lubowski.** 24 Nrn. (Jan.) Carl Marschner, Berlin SW 68.	v.	3.—
Musikzeitung, allgemeine. Wochenschrift für die Reform des Musiklebens der Gegenwart, v. **Schwers.** 52 Nrn. (Jan.) Verlag der Allg. **Musik**zeitung, Berlin W 62.	v.	3.—
— neue, v. **Kühn.** 24 Hefte. (Okt.) C. Grüninger, Stuttgart.	v.	2.—
— schweizerische, u. Sängerblatt, v. **Isler.** 36 Nrn. (Jan.) Gebrüder Hug & Co., Zürich.	j.	6.40
Musik- und Theaterzeitung, rheinische, v. **Tischer.** 52 Nrn. (Jan.) Verlag der Rheinischen Musik- und Theaterzeitung, Köln.	v.	2.50
Orgel, die. Monatsschrift für Kirchenmusiker u. Freunde kirchl. Tonkunst, v. Dr. mus. **F. Lubrich.** 12 Nrn. (Jan.) Schweers & Haake, Bremen.	v.	1.50
Rundschau, gregorianische. Monatsschr. f. Kirchenmusik. 12 Nrn. (Jan.) Styria, Graz.	j.	3.—
Sammelbände der internationalen Musikgesellschaft. Jährlich 4 Hefte. Breitkopf & Härtel, Leipzig.	j.	20.—
Sängerbundeszeitung, deutsche, v. **Wohlgemuth.** (Sängerhalle, Die Lyra). 50 Nrn. (Jan.) C. F. W. Siegel, Leipzig.	v.	1.50
Sängergruss. Organ d. christl. Sängerbundes, v. **Giffey.** 12 Nrn. (Jan.) Joh. Schergens, Bonn.	j.	1.60
Sängerzeitung, rheinisch-westfälische. 12 Nrn. (Jan.) Fr. Hanemann's Musikverlag, Iserlohn.	j.	2.50

Digitized by Google
Original from UNIVERSITY OF CALIFORNIA
Generated on 2019-11-01 19:13 GMT / http://hdl.handle.net/2027/uc1.b5215908
Public Domain in the United States, Google-digitized / http://www.hathitrust.org/access_use#pd-us-google

		M.
Signale für die musikalische Welt, v. **Spanuth.** 52 Nrn. (Jan.) Verlag u. Redaktion der Signale für die musikalische Welt, G. m. b. H., Berlin W 35.	j.	9.—
Singet dem Herrn! Organ des evangel. Sängerbundes, v. **Kniepkamp.** 12 Nrn. (Jan.) Bh. d. ev. Ges., Elberfeld.	j.	2.—
Siona. Monatsschrift f. Liturgie u. Kirchenmusik, v. **Herold.** Nebst Beiblatt: Korrespondenzblatt d. Kirchengesangvereins f. Deutschland. 12 Nrn. (Jan.) Bertelsmann, Gütersloh.	j. 6.—, ohne Beiblatt j.	5.—
Stimme, die. Zentralblatt für Stimm- u. Tonbildung, Gesangunterricht u. Stimmhygiene. 12 Nrn. (Okt.) Trowitzsch & Sohn, Berlin SW 48.	v.	1.50
Urania. Musikzeitschrift f. Orgelbau, Orgel- u. Harmoniumspiel, v. **Gottschalg.** 12 Nrn. (Jan.) O. Conrad, Erfurt.	j.	2.50
Volkslied, das deutsche. Zeitschrift für seine Kenntnis und Pflege, v. **Pommer, Fraungruber u. Kronfuss.** 10 Hefte. (Jan.) Alfred Hölder, Wien.	j.	5.—
Zeitschrift der internationalen Musikgesellschaft, v. **Heuss.** 12 Hefte. (Okt.) Breitkopf & Härtel, Leipzig.	j.	10.—
— für Musik, neue, begr. von **Schumann.** Redaktion **Friedr. Brandes.** 52 Nrn. (Jan.) Gebrüder Reinecke, Leipzig.	v.	2.50
— für Musik, Wiener, v. **Specht.** 24 Nrn. (Jan.) C. W. Stern, Wien.	h.	4.25
— musikpädagogische, v. **Wagner.** 12 Nrn. (Jan.) Universal-Edition A.-G., Wien I.	h.	2.50
Zentralblatt deutscher Zithervereine. 12 Nrn. (Jan.) Otto Maier, G. m. b. H., Leipzig.	h.	1.50

XXXII. Blätter zur Unterhaltung.

Abendschule, die. Ein illustrirtes Familienblatt, v. **Lange.** 12 Hefte. (Okt.) H. J. Naumann, Leipzig.	j.	13.50
All-Deutschland. Familienblatt, v. **Kresse.** 52 Nrn. (Jan.) F. Lenz & Co., Berlin.	v.	1.30
Am häuslichen Herd. Schweiz. illustr. Monatsschrift zur Unterhaltung und Belehrung. 12 Nrn. (Okt.) Müller, Werder & Cie., Zürich.	h.	1.10
— —. Illustriertes Familienblatt mit Bildern aus der Zeit. 52 Nrn. (Jan.) L. Gschwind, Pössneck (Thür.)	à Heft	—.10
Am stillen Herd. Illustriertes Familienblatt. 52 Nrn. (Okt.) H. G. Münchmeyer, G. m. b. H., Niedersedlitz-Dresden.	à Nr.	—.20
Arbeiterfreund, Berliner. Wochenblatt für Stadt und Land, v. **Pankow.** 52 Nrn. (Jan.) Wallmann, Leipzig.	v.	—.55
— deutscher. 52 Nrn. (Jan.) Schriftenvertriebsanstalt, G. m. b. H., Berlin SW 68.	v.	—.55
— ländlicher. 52 Nrn. (Jan.) Ebendaselbst.	v.	—.55
Arena. Oktavausgabe von „Über Land und Meer", von **Presber.** 13 Hefte. (Aug.) Deutsche Verlags-Anstalt, Stuttgart.	à Heft	1.25
Aufwärts. Wochenschrift zur Erweckung und Förderung christlichen Lebens. 52 Nrn. (Jan.) Westdeutscher Jünglingsbund A.-G., Barmen.	j.	—.60
Aus aller Welt. 52 Hefte. (Okt.) Schriftenvertriebsanstalt, Berlin SW 68.	v.	1.20
Aus Zeit und Leben. Wochenschrift für Alle. 52 Nrn. (Jan.) Otto Weber Verlag, Heilbronn.	v.	1.30
Ave Maria. Illustrierte Monatshefte zur Erbauung, Belehrung und Unterhaltung, v. **Pesendorfer.** 12 Hefte. (Jan.) Preßverein, Linz a. D.	j.	2.—
Beim Lampenschimmer. Ill. Unterhaltungsblatt für die deutsche Familie. 80 Nrn. (Jan.) Verlagshaus für Volksliteratur u. Kunst, Berlin SW 61.	à Heft	—.10
Bergstadt, die. Monatsblätter, v. **Keller.** 12 Hefte. (Okt.) Bergstadtverlag, Wilh. Gottl. Korn, Breslau I, Schuhbrücke 84.	v.	3.—

Die Bergstadt ist eine, nach Inhalt und Ausstattung künstlerisch gehaltene, reichillustrierte Familien-Monatsschrift. Sie ist die billigste Zeitschrift ihrer Art. Erfolgreiches Inserationsorgan. Rabatt für Anzeigen bei Wiederholung. Schluß der Anzeigenannahme 3 Wochen vor Erscheinen des Heftes. Preis der Anzeigen: 3 spaltig 45 mm 80 Pf. Auflage: 15000.

Digitized by Google
Original from UNIVERSITY OF CALIFORNIA
Generated on 2019-11-01 19:13 GMT / http://hdl.handle.net/2027/uc1.b5215908
Public Domain in the United States, Google-digitized / http://www.hathitrust.org/access_use#pd-us-google

		ℳ ₰
Bibliothek der Unterhaltung und des Wissens. 13 Bände. (Aug.) Union, Stuttgart.	à Bd.	—.75
Blatt, das Berliner interessante. Der Welten-Bummler. 52 Nrn. (Jan.) Neue Deutsche Verlagsgesellschaft m. b. H., München.	v.	1.30
— für Alle, das. 52 Nrn. (Apr.) Verlag „Das Blatt für Alle", G. m. b. H., Berlin NW 6.	à Nr.	—.20
— das neue. Ein illustriertes Familien-Journal, v. **Hirsch.** 52 Nrn. (Jan.) A. H. Payne, Leipzig.	v.	1.95
— unser. Illustr. Wochenschrift f. Haus u. Familie. 80 Nrn. (Aug.) Verlagsanstalt Krebs & Co., Charlottenburg.	v.	1.30
Blätter, fliegende, v. **Schneider.** 2 Bände à 26 Nrn. oder à 13 Hefte. (Jan. u. Juli.) Braun & Schneider, München.	v.	3.50
— Münchner humoristische. 52 Nrn. (Jan.) G. Schuh & Cie., München.	j.	4.—
— für Alle, interessante. 26 Nrn. (Sept.) Carl Weber & Co., Stuttgart.	à Heft	—.10
— lustige, v. **Moszkowski.** 52 Nrn. (Jan.) Verl. der „L. Bl.", Berlin.	v.	3.—
— witzige. 52 Nrn. (Jan.) Verlag der Witzigen Blätter, Berlin SW 68.	v.	2.50
	j.	9.75
Buch für Alle, das. Illustr. Familienzeitung. 28 Hefte. (Aug.) Union, Stuttgart.	à Heft	—.30
Caricaturen, Wiener, v. **Burger.** 52 Nrn. (Jan.) Literarische Anstalt, Leipzig.	v.	4.—
Charon. Monatsschrift f. moderne Lyrik. 12 Nrn. (Jan.) Charon-Verlag, Dr. Otto zur Linde, Grosslichterfelde b. Berlin.	v.	1.50
Daheim, v. **Zobeltitz, Höcker u. Höffner.** 52 Nrn. (Okt.) Daheim-Expedit., Leipzig.	v.	3.—
Dorfbarbier, der. 52 Nrn. (Jan.) Verl. d. „Dorfbarbier" (Fischer & Koebke Nachf.), Berlin-Schöneberg.	v.	1.30
Durch alle Welt. 52 Nrn. (Jan.) Peter J. Oestergaard, Berlin-Schöneberg.	à Heft	—.10
Echo, das. Wochenschrift, v. **Schultz.** 52 Nrn. (Jan.) J. H. Schorer, G. m. b. H., Berlin SW 11.	v.	4.—
Eekbom, de. Monatsschrift för plattdütsch Sprak un Ort, toglik Verbandsblatt f. d. plattd. Vereene. 24 Nrn. (Jan.) Eekbom-Verlag, Berlin C 2.	h.	1.50
Familienblatt, bayrisches. 52 Nrn. (Okt.) Louis Finsterlin, München.	v.	1.95
— illustriertes, Hilfsbereit. 52 Nrn. (Jan.) Verlagsanstalt Augustin & Co., Charlottenburg.	à Nr.	—.15
— illustriertes deutsches. 18 Hefte. (Okt.) Verlag des illustr. deutschen Familienblattes, Stuttgart.	j.	3.60
— illustr. evangel. 24 Nrn. (Jan.) J. P. Peter, Rothenburg a/T.	v.	—.65
— katholisches. Ill. Zeitschrift zur Belehrung und Unterhaltung für das katholische Haus. 18 Hefte. (Okt.) Breer & Thiemann, Hamm i. W.	j.	4.50
— neues deutsches. 52 Nrn. (Jan.) W. Kohlhammer, Stuttgart.	v.	—.50
Familienbote, der. Unterhaltungsblatt fürs deutsche Haus, v. **Mosapp.** 26 Nrn. (Okt.) Carl Classen, Stuttgart.	à Nr.	—.20
Familienfreund, deutscher. Illustr. Familienblatt. 52 Nrn. (Jan.) L. Gschwind, Pößneck (Thür.)	à Nr.	—.20
— katholischer. Illustr. Familienblatt. 13 Hefte. (Okt.) Kathol. Bücher- u. Schriften-Verlag, Philipp Brucker, Stuttgart.	j.	3.25
Familien- und Modenzeitung für Oesterreich-Ungarn. 52 Hefte. (Sept.) W. Vobach & Co., Wien I.	à Heft	—.20
Feierabend. Wege zur Freude an Werk, Wissen und Welt. 40 Nrn. (Apr.) Hermann Hillger Verlag, Berlin W 9.	j.	4.—
Feierstunden. Illustr. Unterhaltungsblatt für Jedermann. 52 Hefte. (Okt.) Ulrich Meyer, G. m. b. H., Berlin.	v.	1.30
Feld-Kurier. Illustr. Wochenschrift für das deutsche Heer u. Volk. 52 Nrn. (Spt.) Verlag „Deutscher Kurier" A.-G., Berlin SW 68.	v.	1.30
Feldpost. Wöchentl. Nachrichtenblatt für die Feldtruppe. 52 Nrn. (Aug.) Gerhard Stalling Verlag, Oldenburg, (Großh.)	v.	1.—
— deutsche. 104 Nrn. (Sept.) Verlagshaus für Volksliteratur und Kunst, G. m. b. H., Berlin SW 61.	à Nr.	—.10
Feldpost-Zeitung. Kriegschronik für unsere Helden im Felde. 104 Nrn. (Okt.) Louis Abel G. m. b. H., Berlin SW 19.	à Nr.	—.03

Digitized by Google
Original from UNIVERSITY OF CALIFORNIA
Generated on 2019-11-01 19:13 GMT / http://hdl.handle.net/2027/uc1.b5215908
Public Domain in the United States, Google-digitized / http://www.hathitrust.org/access_use#pd-us-google

M. Pf.

Frauenzeitschrift Elisabethblatt, illustrierte. Monatsschrift für die christliche Frauenwelt. 12 Nrn. (Jan.) Pressverein, Linz a/D. j. 2.20

Freya. Illustr. Zeitschr. f. d. Bürgerhaus. 60 Nrn. (Aug.) R. H. Dietrich, Dresden. v. 2.25

Für Alle, v. Lohmann. 52 Nrn. (Jan.) J. Schergens, Bonn. j. 1.60

Für alle Welt. Illustrirte Zeitschrift, v. **Bong.** 28 Hefte. (Aug.) Deutsches Verlagshaus, Bong & Co., Berlin. à Heft —.40

Für die Familie. Illustr. Familienblatt. 52 Nrn. (Jan.) Verlags-Anstalt Augustin & Co., G. m. b. H., Charlottenburg. v. 2.60

Fürsorge, die. Ill. Familienbl. mit Abonnentenversicherung. 52 Nrn. (Jan.) Bernhard Meyer, Leipzig. à Nr. —.20

Für's Schweizer Haus. Illustriertes Wochenblatt mit Abonnentenversicherung. 52 Nrn. (Okt.) Schweizer Druck- u. Verlagshaus, Zürich. v. 2.—

Fürs traute Heim. 52 Nrn. Ostpr. Druckerei und Verlagsanstalt A.-G., Königsberg i. Pr. v. 1.20

Gartenlaube, die. 52 Nrn. (Jan.) E. Keil's Nf. (August Scherl), G. m. b. H., Leipzig. v. 2.—
26 Doppelnummern à —.30
Ausgabe mit Beilage „Die Welt der Frau", 26 Doppelhefte à —.50, 52 Hefte à —.25

Gesellschaft, lustige. Humoristische Wochenschrift. 52 Nrn. (Jan.) Verlag „Lustige Gesellschaft", G. m. b. H., Berlin SW 11. v. 1.20
Vorzügliches Insertionsorgan. Preis pro 45 mm Petitzeile M. 1.—, bei Wiederholungen Rabatt.

Glühlichter. 26 Nrn. (Jan.) Wiener Volksbuchhandlung, Wien VI/1. j. 3.50

Gotthold. Illustr. Sonntagsblatt, v. **Menzel.** 52 Nrn. (Okt.) Gotthold-Expedition, Kottbus. v. 1.20

Granat-Splitter. Neue illustr. Kriegsberichte. 52 Nrn. (Sept.) Vogel & Vogel, G. m. b. H., Leipzig. à Nr. —.10

Grüss Gott! Illustr. Familienblatt für das christl. Haus. 16 Hefte. (Juli.) Greiner & Pfeiffer, Stuttgart. à Heft —.25

Guckkasten, der. Bunte Blätter für Humor, Kunst u. Leben. 52 Hefte. (Jan.) J. F. Schreiber, München. v. 3.—

Gutenberg's illustriertes Sonntagsblatt, v. **Elcho.** 52 Nrn. (Okt.) Vereinigte Verlagsanstalten Gustav Braunbeck & Gutenberg-Druckerei, A.-G., Berlin W 35. v. 1.25

Hand in Hand. Illustr. Volksblatt. 52 Nrn. (Okt.) Konrad Beißwanger, Nürnberg. v. 1.90

Haus, das christliche. Blätter zur Förderung des christlichen Familienlebens u. christl. Kindererziehung. 12 Nrn. (Jan.) Fr. Zillessen, Berlin C 19. j. 1.—

— das christliche. Wochenschrift zur Pflege des christlichen Familienlebens. 52 Nrn. (Jan.) J. Horstmann, Dülmen. v. —.50

Hausfreund, der. Illustr. Monatsschrift für das christliche Leben. 12 Nrn. (Apr.) Emil Richter, Berlin SW 13. j. 1.20

— unser. Familienwochenschrift mit illustrierter Modenzeitung. 52 Nrn. (Okt.) Verlag Otto Beyer, Leipzig. à Heft —.20

Hausschatz, deutscher. Illustr. Familien-Zeitschrift, v. **Dransfeld.** 24 Hefte. (Okt.) Fr. Pustet, Regensburg. à Heft —.30

Heimat und Welt. Monatsschrift der Vereinigung „Heimat und Welt". 12 Hefte u. 4 Buchbeigaben. (Okt.) Alexander Duncker Verlag, Weimar. j. 6.—

Heimatglocken. Illustr. Monatsbl. f. Heimatssache, v. **Vollmar.** 12 Nrn. (Jan.) Wilh. Schultze's Verlag, Berlin SW 47. j. 2.—

Heimgarten. Eine Monatsschrift, v. **Rosegger.** 12 Hefte. (Okt.) Leykam, Graz. v. 1.80

Helvetia. Ill. Monatsschrift zur Unterhaltung u. Belehrung des Volkes. 12 Hefte. (Okt.) A. Wenger-Kocher, Lyss (Schweiz). j. 6.75

High-Life. Illustrierte Zeitschrift für die vornehme Welt, v. **v. Lasser.** 26 Nrn. (Jan.) Georg Wattenbach, Berlin W 57. h. 4.50

Jacob, der wahre. 26 Nrn. (Jan.) J. H. W. Dietz Nachf., G. m. b. H., Stuttgart. v. —.65
einz. Nummern —.10
Illustrierte humoristisch-satirische Zeitschrift. Aufl. 365 000, daher Insertionsorgan ersten Ranges.

Immergrün. Illustr. Monatsschrift zur Unterhaltung u. Belehrung. 12 Hfte. (Okt.) Ambr. Opitz, Warnsdorf. j. 5.—

Digitized by Google
Original from UNIVERSITY OF CALIFORNIA
Generated on 2019-11-01 19:14 GMT / http://hdl.handle.net/2027/uc1.b5215908
Public Domain in the United States, Google-digitized / http://www.hathitrust.org/access_use#pd-us-google

Immergrün, das. Unterhaltungsblatt zur Förderung des christl. deutschen Familienlebens. 26 Hefte. C. Classen, Stuttgart. à Heft —.20

Jugend. Münchner illustr. Wochenschrift für Kunst und Leben, v. **Hirth.** 52 Nrn. (Jan.) G. Hirth's Verlag, G. m. b. H., München. v. 4.—

Kampf, der. Illustr. Halbmonatsschrift für deutsche Patrioten. 24 Nrn. (Okt.) John Schwerins Verlag, Berlin O 27. à Nr. —.10

Kladderadatsch. Humor. satir. Wochenblatt, Redakteur **Warncke.** 52 Nrn. (Jan.) A. Hofmann & Comp., Berlin SW 68. v. 2.50

Politisches humoristisch-satirisches über den ganzen Erdkreis verbreitetes Wochenblatt. Manuscripte gehen, wenn das Porto der Einsendung beiliegt, zurück. Für Anzeigen jeder Art vorzüglich geeignet. Annoncen-Pächter: Rudolf Mosse in Berlin etc. Anzeigen 4spaltige Nonpareillezeile 48 mm 1 M.

Kompass, der. Volkstümliche Blätter f. zeitgemässe Belehrung und Unterhaltung. 24 Hefte. (Okt.) W. Kohlhammer, Stuttgart. v. 1.25

Kriegs-Echo. Wochenchronik. 52 Nrn. (Okt.) Ullstein & Co., Berlin SW 68. v. 1.30

Kriegs-Herold, deutsch-österreichischer. 52 Nrn. (Okt.) Maximilian Wendel, Leipzig. v. 1.20

Kriegs-Lese. Kriegsausgabe der Zeitschrift „Die Lese". 52 Nrn. (Aug.) Verlag „Die Lese", G. m. b. H., Stuttgart. à Heft —.10

Kriegs-Rundschau. 26 Hefte. (Sept.) Verlag der Täglichen Rundschau, Berlin SW 68. à Heft —.10

Kriegszeitung 1914, deutsche. 52 Nrn. (Aug.) August Scherl, G. m. b. H., Berlin SW 68. à Heft —.10

Kriminalreporter. Neue illustrierte Detektiv-Zeitung. 52 Nrn. (Jan.) Verlagshaus für Volksliteratur und Kunst G. m. b. H., Berlin SW 61. v. 1.30

Kriminal-Zeitung, illustr. 52 Nrn. (Jan.) E. A. Christians, Hamburg. à Nr. —.10

Kunst, moderne. Illustrierte Zeitschrift mit Kunstbeilagen. 26 Hefte. (Sept.) Rich. Bong, Berlin W 57. j. 15.60 à Heft —.60

Leben, Berliner. Illustr. Monatsschrift. 12 Hefte. Verlag Berliner Leben Otto & Emil Klett, Berlin SW 19. j. 6.—

Lese, die. Wochenblatt für Unterhaltung u. Bildung, v. **Etzel** u. **v. Delius.** 52 Nrn. (Jan.) „Die Lese" Verlag, G. m. b. H., Stuttgart, Schloßstraße 84. mit 4 Buchbeigaben h. 3.60

„Organ der Deutschen Goethebünde, des Südbayerischen Volksbildungsverbandes, der Vereinigung Karlsruher Künstler und Kunstfreunde „Heimatliche Kunstpflege" des Deutschen und Österreichischen Scheffelbundes." Anzeigen: 4 sp. 43 mm 50 Pf. Auflage: 32000.

Leuchtturm, der. Illustr. Zeitschrift f. christliches Leben u. Reichgottesarbeit. 52 Nrn. (Jan.) Verlag d. westdeutschen Jünglingsbundes, Barmen. v. —.75

Man lacht. Humoristische Familienzeitschrift, v. **Lokesch.** 26 Hefte. (Jan.) Verlag der „Lustigen Blätter" G. m. b. H., Berlin SW 68. v. 1.20

Meggendorfer-Blätter. München. Zeitschrift für Humor und Kunst. 52 Nrn. (Jan.) J. F. Schreiber, München. v. 3.—
Heftausgabe 26 Hefte. à —.50

Monatshefte, deutsche, v. **Schäfer.** 12 Hefte. (Jan.) August Bagel, Düsseldorf. j. 12.—

— Velhagen & Klasings, siehe **Velhagen** & Klasings Monatshefte.

— Westermanns illustrierte, siehe: Westermanns Monatshefte.

Nach der Arbeit. Ill. Familienzeitschrift, v. **Eckerlein.** 52 Nrn. (Jan.) Verlagsanstalt Augustin & Co., Charlottenburg. à Nr. —.20

Nach dem Dienst. Illustr. Wochenblatt zur Belehrung und Unterhaltung, v. **v. Rohrscheid.** 52 Nrn. (Jan.) H. G. Wallmann, Leipzig. v. —.75

Nach Dienstschluss. Ill. Familienblatt für Beamte. 24 Nrn. (Jan.) Paul Quack, Berlin W 30. v. 1.—

Nach Feierabend. Illustr. Familienblatt. 52 Nrn. (Jan.) Verlag „Nach Feierabend", Bernh. Meyer, Leipzig. à Nr. —.20

Nachbar, der. Illustr. christliches Volksblatt, v. **Broecker.** 52 Nrn. (Jan.) H. O. Persiehl, Hamburg. v. 1.—

Nagel's Lustige Welt. 52 Nrn. (Jan.) Georg E. Nagel, Schöneberg bei Berlin. v. 1.30

Narrenschiff, das. 52 Nrn. (Jan.) „Das Narrenschiff" Verlag Rudolf Goerrig, Frankfurt (Main) v. 2.40

Nimm mich mit. Bunte illustrierte Wochenschrift. 52 Nrn. (Okt.) Verlagsanstalt Buntdruck G. m. b. H., Berlin NW 6. à Nr. —.10

Digitized by Google
Original from UNIVERSITY OF CALIFORNIA
Generated on 2019-11-01 19:14 GMT / http://hdl.handle.net/2027/uc1.b5215908
Public Domain in the United States, Google-digitized / http://www.hathitrust.org/access_use#pd-us-google

		ℳ ₰
Österreichs Illustr. Zeitung. **Mod.** Familienblatt. 52 Hefte. (Okt.) Verlag von Oesterreichs illustrierte Zeitung, Wien.	v.	5.50
Pschütt! Carricaturen, v. **Danneberg u. Schreiber.** 52 Nrn. (Jan.) Literar. Anstalt, Leipzig. (Bis 1914 in Deutschland verboten).	v.	5.—
Quellwasser für's deutsche Haus. 52 Nrn. (Okt.) Edm. Pillardy, Cassel.	v.	1.80
	Ausgabe in 12 Heften à	—.60
Rheinlande, die. Monatsschrift für deutsche Kunst und Dichtung, v. **Schäfer.** 12 Hefte. (Jan.) August Bagel, Düsseldorf.	j.	15.—
Roland von Berlin. Wochenschrift für das Berliner Leben, v. **Leipziger.** 52 Nrn. (Jan.) Verlag des „Roland von Berlin", Berlin.	v.	2.—
Romanzeitung, deutsche, v. Dr. Erich **Janke.** 52 Nrn. (Okt.) O. Janke, **Berlin SW 11.**	v.	3.50
— illustrierte. (Kürschner's Bücherschatz in Fortsetzungen.) 25 Hefte. (Sept.) Hermann Hillger Verlag, Berlin W 9.	à Heft	—.20
Rundschau, illustrierte elsässische. (Revue illustrée alsacienne). 4 Hefte. (Jan.) Verlag der Elsässischen Rundschau, Strassburg i. E.	j.	13.60
Sachse, der gemütliche. 52 Nrn. (Jan.) A. Bergmann, Leipzig.	à Nummer	—.10
Sachsenpost. Illustr. Wochenschrift für Sachsen. 52 Nrn. (Okt.) E. Oettler, Dresden.	v.	1.50
Salon, Berliner. Wochenschrift für Gesellschaft, Theater, Börse. 52 Nrn. (Jan.) Verlag Berliner Salon, Berlin W 35.	v.	2.—
Salonblatt. Moderne illustrierte Wochenschrift. 52 Nrn. (Jan.) „Salonblatt" G. m. b. H., Dresden.	v.	3.25
Schalk. Blätter f. dtsch. Humor. 52 Nrn. (Jan.) A. Bergmann, Leipzig.	à Nr.	—.10
Schönheit, die, v. **Vanselow.** 12 Hefte. (Apr.) Verlag der Schönheit, Werder (Havel).	h.	5.—
Schönheit und Jugend. Sonderausgabe der Schönheit, v. **Vanselow.** 12 Hefte. (Apr.) Verlag der Schönheit, Werder (Havel).	j.	6.—
Schweiz, die. Illustrierte Halbmonatsschrift, v. **Waser.** 24 Hefte. (Jan.) A.-G. Verlag der illustr. Zeitschrift „Die Schweiz", Zürich.	v.	2.80
Simplicissimus. Illustrierte Wochenschrift, v. **Schweynert.** 52 Nrn. (April.) Simplicissimus Verlag, G. m. b. H. & Co., München.	Billige Ausgabe v. 3.60; Luxus-Ausgabe h.	15.—
Sonntag, mein, Illustrierte Wochenschrift mit Abonnentenversicherung. 52 Nrn. (Jan.) Verlag „Das Blatt für Alle", G. m. b. H., Berlin NW 6.	à Nr.	—.25
Sonntagsblatt, illustriertes. 52 Nrn. (Okt.) **„Gutenberg" Druckerei u.** Verlag, G. m. b. H., Berlin W 35.	v.	1.25
Sonntagsgruß für Jedermann, v. **Mosapp.** 52 Nrn. (Jan.) Carl Classen, Stuttgart.	v.	—.65
Sonntags-Zeitung fürs deutsche Haus. 52 Hefte. (Sept.) W. Vobach & Co., Leipzig.	à Heft	—.20
Sorgenfrei. Wochenschrift zur Unterhaltung und Belehrung, v. **Günther.** 52 Nrn. (Jan.) F. A. Günther & Sohn, A.-G., Berlin SW 11.	v.	1.—
Tip Top. 52 Nrn. (Jan.) Georg Nagel, Schöneberg bei Berlin.	v.	1.30
Togav, plattdütsche. Biblatt to den Kropper kirchl. **Anzeiger, v. Paulsen.** 52 Nrn. (Jan.) Buchh. „Eben-Ezer", Kropp.	v.	—.50
Türmer, der. **Monatsschrift** für Gemüt und Geist, v. **v. Grotthuss.** (Kriegsausgabe.) 24 Hefte. (Okt.) Greiner & Pfeiffer, Stuttgart.	v.	4.50
Über Land und Meer, v. **Presber.** Groß-Folio-Ausgabe. 52 Nrn. (Okt.) Deutsche Verlags-Anstalt, Stuttgart.	v. 4.—, in 26 Hftn. à	—.65
Universum. Illustr. Familien-Zeitschrift, v. Carl W. **Neumann** u. Gottlob **Mayer.** 52 Hefte. (Okt.) Ph. Reclam jun., Leipzig.	v.	4.—
Velhagen & Klasings Monatshefte. 12 Hefte. (Sept.) Velhagen & Klasing, Bielefeld.	à Heft	1.50
Volksblatt, braunschweigisches. 52 Nrn. (Jan.) Grüneberg's Buchhandlung, Braunschweig.	v.	1.—
— deutsches für Stadt und Land. 52 Nrn. (Okt.) Reimar Hobbing, Berlin SW 61.	v.	—.65
Volkshort, der. Illustr. Familienblatt. 52 Nrn. (Jan.) Verlag Bernhard Meyer, Leipzig.	à Nr.	—.15
Vom Fels zum Meer. Vereinigt mit Gartenlaube. 26 Hfte. (Jan.) E. Keil's Nachf. (August Scherl), G. m. b. H., Leipzig.	à Heft	—.50

Digitized by Google
Original from UNIVERSITY OF CALIFORNIA
Generated on 2019-11-01 19:14 GMT / http://hdl.handle.net/2027/uc1.b5215908
Public Domain in the United States, Google-digitized / http://www.hathitrust.org/access_use#pd-us-google

M. ₰.

Wage und Schwert. Das Berliner interess. Blatt. 52 Nrn. (Jan.) Verlagshaus f. Volksliteratur und Kunst G. m. b. H., Berlin SW 61. v. 1.95

Welt, alte und neue. Illustr. Familienblatt zur Unterhaltung u. Belehr. 24 Hefte. (Okt.) Verlagsanstalt Benziger & Co. A.-G., Einsiedeln, Waldshut und Köln a/Rh. à Heft —.35

— die. Illustrierte Wochenschrift f. das deutsche Volk. 52 Nrn. (Apr.) Germania, Berlin C 2. v. 1.30

— elegante. 52 Nrn. (Jan.) Dr. Eysler & Co., G. m. b. H., Berlin SW 68. v. 3.60

— die katholische. Illustr. Familienblatt. 12 Hefte. (Okt.) Verlag der Kongregation der Pallotiner, Limburg. à Heft —.40

— meine. Ein Blatt fürs deutsche Heim. 52 Nrn. (Jan.) Verlag Welt und Haus G. m. b. H., Leipzig. v. 1.30

— die weite, vereinigt mit Gartenlaube. 52 Hefte. (Jan.) E. Keil's Nachf. (August Scherl) G. m. b. H., Leipzig. à Heft —.25

Welt und Haus. Das deutsche Familienblatt. 52 Hefte. (Okt.) Verlag Welt und Haus, Leipzig. v. 2.50

Welt und Wissen. 52 Nrn. (Jan.) Peter J. Oestergaard, Berlin. à Nr. —.15

Welt-Telegraph. Westdeutsche illustrierte Zeitung. 52 Nrn. (Apr.) Kölner Verlags-Anstalt u. Druckerei, A.-G., Köln. v. 1.20

Welt von heute. Monatsblätter fürs Haus. 12 Nrn. (Apr.) J. J. Weber, Leipzig. v. —.60

Westermanns Monatshefte. Illustrierte Zeitschrift fürs deutsche Haus, redig. von Dr. F. **Düsel.** 12 Hefte. (Sept.) George Westermann, Braunschweig und Berlin. à Heft 1.50

Anzeigen 3 gesp. Nonpareillezeile 45 mm 70 Pf. Für literarische Ankündigungen hervorragend geeignet.

Wissen, das. Illustr. Halbmonatsschrift, herausg. v. d. Vereinigung: Die Wissenschaft für Alle. 24 Nrn. (Jan.) Hermann Hillger Verlag, Berlin W 9. v. 1.50

Woche, die. Moderne illustr. Zeitschrift. 52 Nrn. (Jan.) August Scherl, Berlin SW 68. à Nr. —.25

Exportausgabe à Nr. —.35

Wochenchronik, Zürcher, v. **Nauer.** 52 Nrn. (Jan.) Art. Institut Orell Füssli, Zürich. j. 6.50

Wochenschau, die. 52 Hefte. (Jan.) W. Girardet, Essen. v. 1.80

Zeit im Bild. Moderne illustr. Wochenschrift. 52 Hefte. (Jan.) Paß & Garleb, G. m. b. H., Berlin W 57. v. 2.50

— die, in Wort und Bild, v. **Kellen.** 52 Nrn. (Jan.) Fredebeul & Koenen, Essen. v. —.50

Zeitung, illustrirte, v. **Sonne.** 52 Nrn. (Jan.) Geschäftsstelle der Illustr. Zeitung (J. J. Weber), Leipzig. v. 8.50

— Berliner illustrierte. 52 Nrn. (Jan.) Ullstein & Co., Berlin. v. 1.30

— deutsche illustrierte. 52 Nrn. (Okt.) Verlagsanstalt Buntdruck, G. m. b. H., Berlin NW 6. à Nr. —.10

— Österreichs illustrierte s. Österreichs illustr. Zeitung.

— Süddeutsche illustrierte. 52 Nrn. (Jan.) Otto Weber, Heilbronn. v. —.80

Zur guten Stunde. Illustr. Familien-Zeitschrift. Vierzehntagheftausgabe 28 Hefte. (Aug.) Deutsches Verlagshaus Bong & Co., Berlin W 57. à Heft —.40

Quartalsheftausgabe 28 Hefte. v. 2.50

XXXIII. Zeitschriften für die Jugend.

Anfang, der. Zeitschrift der Jugend. 12 Hefte. (Apr.) Verlag „Die Aktion", Berlin-Wilmersdorf. h. 2.—

Burg, die. Illustr. Zeitschrift für die studierende Jugend. 52 Nrn. (Okt.) Paulinus-Druckerei G. m. b. H., Trier. v. 1.15

„Dies lies." Monatsschrift des deutschen Jugendpflege-Verbandes. 12 Nrn. (Jan.) Deutsche Jugendpflege-Buchhandlung Wriezen (Oder). j. 1.20

Dilettant, der. Zeitschrift für häusliche Kunstarbeiten, v. **Bergmeister.** 12 Nrn. (Jan.) Mey & Widmayer, München. h. 2.—

Digitized by Google
Original from UNIVERSITY OF CALIFORNIA
Generated on 2019-11-01 19:14 GMT / http://hdl.handle.net/2027/uc1.b5215908
Public Domain in the United States, Google-digitized / http://www.hathitrust.org/access_use#pd-us-google

		M. ₰
Edelsteine. Illustr. kathol. Jugendschrift, v. **Görgen.** 52 Nrn. (Jan.) F. W. Cordier, Heiligenstadt.	v.	—.40
Friede sei mit Euch. Illustriertes Kinderblatt, v. **Fries.** 52 Nrn. (Jan.) Buchhandlung der Stadtmission G. m. b. H., Witten (Ruhr).	j.	—.80
Für unsere Kinder. Sonntagsblatt für die christliche Kinderwelt, v. **Zauleck.** 52 Nrn. (Jan.) J. Morgenbesser, Bremen.	v.	—.60
Für unsere Kleinen. Illustr. Monatsschrift für Kinder von 4—10 Jahren, v. **Stier.** 12 Nrn. (Okt.) F. A. Perthes, A.-G., Gotha.	v.	—.75
Glöcklein geläutet für brave Kinder. 12 Nrn. (Jan.) Alphonsus-Buchhandlung, Münster i. W.	j.	—.40
Hans und Grete. Illustr. Jugendzeitung. 12 Nrn. (Jan.) Georg E. Nagel, Berlin-Schöneberg.	j.	2.—
Heidenkind, das. 24 Nrn. (Jan.) Missionsverlag, St. Ottilien, Post Geltendorf.	j.	1.—
Heimat, die. Ill. Blätter für die Schuljugend. 50 Nrn. (Apr.) Philipp Kühner, Eisenach.	v.	—.50
Jugend, deutsche. Illustr. Monatsschrift, v. **Neumann.** 12 Hefte. (Jan.) Georg Nauck, Berlin SW 68.	h.	2.70
— deutsche. 12 Hefte. (Okt.) Düssel-Verlag, G. m. b. H., Düsseldorf.	j.	2.10
Jugendblatt. Herausgegeben von der evangelisch-lutherischen Synode von Jowa und anderen Staaten. 12 Nrn. (Jan.) Wartburg Publishing House, Chicago.	j.	2.—
Jugendblätter, v. **Weitbrecht.** 12 Hefte. (Okt.) J. F. Steinkopf, Stuttg.	j.	4.—
— begr. v. **Isabella Braun,** herausg. v. **Meilinger.** 12 Hefte. (Okt.) Verlag der Jugendblätter, München.	j.	4.20
Jugend-Born. Monatsschrift für Secundar- u. obere Primarschulen. 12 Nrn. (Mai.) H. R. Sauerländer & Co., Aarau.	j.	1.—
Jugendfreude. Sonntagsblatt für die Kinderwelt, v. **Lauxmann.** 52 Nrn. (Jan.) Belser, Stuttgart.	j.	2.—
Jugendfreund, der, v. **Mehmke.** 52 Nrn. (Jan.) M. Holland & Josenhans, Stuttgart.	j.	1.—
— der deutsche. Ill. Wochenschrift für die Jugend. 52 Nrn. (Okt.) G. Szelinski & Co., Wien.	v.	2.10
Jugendhort, v. **Dinkelmann.** 52 Nrn. (Jan.) A. Laumann, Dülmen.	v.	—.35
Jugendkraft. Zeitschrift für Schüler höherer Lehranstalten. 12 Nrn. (Jan.) Holland & Josenhans, Stuttgart.	j.	3.—
Jugendleben. Illustriertes Monatsblatt. 26 Nrn. (Jan.) Jugendbund-Verlag, Friedrichshagen bei Berlin.	j.	1.20
Jugendlust. Illustr. Wochenschrift zur Belehrung und Unterhaltung für die Jugend, v. **Düll.** 52 Nrn. (Okt.) Friedr. Korn, Nürnberg.	h.	1.30
Jugend-Oelblatt, das, v. v. **Gemmingen.** 12 Hefte à 4 Nrn. (Januar.) Christlicher Colportage-Verein, Baden-Baden.	j.	1.55
Jugendpost, schweizerische. Ergänzung zum „Jugendborn". 12 Nrn. (Apr.) H. R. Sauerländer & Co., Aarau.	j.	1.80
Mit Jugendborn zusammen bezogen	j.	2.60
— 52 Nrn. (Okt.) Verlagshaus für Volksliteratur und Kunst, G. m. b. H., Berlin SW 61.	v.	1.30
Jugendruf. Zeitschrift für die werktätige Jugend, v. **Jelitto.** 24 Nrn. (Nov.) Priebatschs Buchh., Breslau.	à Nr.	—.10
Jugend Sonntagslust, der, v. **Paulsen.** 52 Nrn. (Jan.) Buchhandlung „Eben-Ezer", Kropp.	v.	—.50
Jung-Baden. Zeitschrift des Jungdeutschland-Bundes Baden. 12 Nrn. (Okt.) G. Braunsche Hofbuchdruckerei und Verlag, Karlsruhe (Baden).	v.	—.50
Jungdeutschland. Eine illustr. Zeitung für die deutsche Jugend. 26 Nrn. (Jan.) Verlag des westdeutschen Jünglingsbundes, Barmen.	v.	—.45
Jung Land. Illustrierte Halbmonatsschrift für das junge Landvolk. 24 Nrn. (Okt.) Volksvereins-Verlag G. m. b. H., M.-Gladbach.	v.	—.40
Kamerad, der gute. Illustr. Knabenztg. 52 Nrn. (Sept.) Union, Stuttgart.	v.	2.—
Ausg. in 16 Heften à		—.50
Kämmerlein voll Sonne, ein. Neue künstlerisch ausgestattete Zeitschrift für Kinder und Erwachsene. 12 Nrn. (Jan.) Gustav Brauns, Leipzig.	v.	1.15
Kind, das fromme u. fröhliche. 12 Nrn. (Jan.) Franz Borgmeyer, Hildesheim.	j.	1.20

Digitized by Google
Original from UNIVERSITY OF CALIFORNIA
Generated on 2019-11-01 19:14 GMT / http://hdl.handle.net/2027/uc1.b5215908
Public Domain in the United States, Google-digitized / http://www.hathitrust.org/access_use#pd-us-google

Kind, das gute. Beilage zu „Die christl. Familie". 12 Nrn. (Jan.) Buchhandl. d. kath. Schulvereins, Wien. j. 1.20

Kinderbote. 12 Hfte. (Jan.) (Buchh. d. Erziehungsvereins, Elberfeld.) h. 1.10

Kinderfreund, der, v. **Grünewald.** 52 Nrn. (Jan.) Verlag d. Tractath., Bremen. j. 1.—

— Wochenschrift zur Belehrung und Unterhaltung. 52 Nrn. (Jan.) Breer & Thiemann, Hamm. v. —.40

— Organ der Arbeitsvereine „Kinderfreunde" Österreichs. 12 Nrn. (Juni.) Wiener Volksbuchhandlung Ignaz Brand & Co., Wien VI/1. j. 2.20

— deutscher, v. **Ninck.** 12 Nrn. (Okt.) Deutscher Kinderfreund, G. m. b. H., Leipzig. j. 2.60, v. —.75

— evangelischer. 52 Nrn. (Jan.) Christliches Verlagshaus, Stuttgart. j. 1.—

Kindergarten. 24 Nrn. (Jan.) Eberle & Rickenbach, Einsiedeln. h. —.75

Kinder- u. Jugendblatt, lutherisches, v. **Dorn.** 12 Nrn. (Jan.) Schriftenverein, Zwickau. j. 1.60

Kinder-Sonntagsblatt v. **Blösch.** 52 Nrn. (Jan.) G. A. Bäschlin, Bern. j. 1.80

Korrespondenzblatt für d. Präsides der kathol. Jugendvereinigungen, v. **Drammer.** 12 Nrn. (Jan.) Verlag der Druckerei Lehrlingshaus, Mainz. h. 1.50

Kranz, der. Halbmonatsschrift für die katholische Mädchenwelt. 24 Nrn. (Jan.) Volksvereins-Verlag G. m. b. H., M.-Gladbach. v. —.40

Kränzchen, das. Illustr. Mädchenztg. 52 Nrn. (Sept.) Union, Stuttgart. v. 2.— Ausgabe in 16 Heften à —.50

Leitstern für die Jugend. Illustr. Monatsschrift für Knaben und Mädchen. 12 Nrn. (Jan.) F. Lenz & Co., G. m. b. H., Berlin. j. —.60

Mädchenpost. Wochenschrift für die weibliche Jugend. 52 Nrn. (Okt.) Deutsches Druck- u. Verlagshaus G. m. b. H., Berlin SW 68. v. 1.30

Mädchen-Zeitung, deutsche. Organ der evang. Jungfrauenvereine Deutschlands, v. **Burckhardt.** 12 Nrn. (Jan.) Buchhdlg. des ostdtschn. Jünglingsbundes, Berlin C 54. j. 1.20

Mai, der. Illustr. Jugendzeitschrift. 24 Nrn. (Okt.) Volksvereins-Verlag G. m. b. H., M.-Gladbach. h. 1.80

Manna. Illustr. kathol. Jugendschrift, v. **Herren.** 12 Hefte. J. Schweitzer, Aachen. j. 1.—

Oesterreichs deutsche Jugend, v. **Neumann.** 12 Hefte. (Jan.) Paul Sollors Nachf., Reichenberg. h. 2.—, einz. Hefte à —.35

Raphael. Illustr. Zeitschr. f. d. reifere Jugend u. das Volk, v. **Schmidinger.** 52 Nrn. (Jan.) L. Auer, Donauwörth. h. 1.50

Schülerzeitung, illustr. schweizerische. Der Kinderfreund. 12 Nrn. (Apr.) **Büchler & Co., Bern.** j. 2.10

Schutzengel, d., v. **Zimmerer.** 26 ill. Nrn. (Jan.) L. Auer, Donauwörth. j. 1.—

Sonnenland. Ill. Jungmädchenblatt, v. **Domanig.** 24 Hefte. (Jan.) Verlagsanstalt Tyrolia, G. m. b. H., Brixen a. E. (Südtirol). j. 5.—

Sonntagsbote für die Jugend, v. **Meyer.** 52 Nrn. (Jan.) Deutsche Sonntagsschulbuchhandlung, Berlin. j. 1.20

Sonntagsschule, die. Eine illustrirte Kinderzeitung, v. **Meyer.** 52 Nrn. (Jan.) Deutsche Sonntagsschulbuchhandlung, Berlin. j. 1.20

Stern der Jugend. Illustr. Zeitschrift zur Bildung von Geist und Herz, v. **Praxmarer.** 52 Nrn. (Jan.) L. Auer, Donauwörth. h. 2.—

Waisenkind, das. Monatsschrift für Kinder und Kinderfreunde, v. **Sixt.** 12 Nrn. (Jan.) „St. Norbertus", Wien. j. 1.70

Walpurgis-Blätter. Ill. Monatsschrift zur Förderung der weiblichen Jugend. 12 Hefte. (Okt.) Ph. Brönner'sche Buchhdlg., Eichstätt. j. 1.20

Wehr und Waffe für die Jugend. 52 Nrn. (Jan.) Vereinsbuchhandlung G. Ihloff & Co., Neumünster. v. —.40

Werden. Ein Blatt für die deutsche Jugend aller Stände. 24 Nrn. (April.) Schriftenvertriebsanstalt G. m. b. H., Berlin SW 68. v. —.50

Wir sind Deutschlands Jugend. Zeitschrift für unsere Jugend und ihre Freunde, v. **Hemprich.** 24 Nrn. (Apr.) Julius Beltz, Langensalza. j. 1.—

Zeitung, meine erste, v. **Stein.** 26 Hefte. (Okt.) Verlag R. Lechner (Wilh. Müller), Wien I. v. 1.80

Digitized by Google
Original from UNIVERSITY OF CALIFORNIA
Generated on 2019-11-01 19:14 GMT / http://hdl.handle.net/2027/uc1.b5215908
Public Domain in the United States, Google-digitized / http://www.hathitrust.org/access_use#pd-us-google

XXXIV. Frauenzeitungen. Muster- und Modenblätter.

Siehe auch Rubrik XXVI. Haus- und Landwirtschaft.

Album de Blouses „Le grand Chic". 4 Nrn. (Jan.) Mode-Verlag „Le grand Chic", Wien XVIII/1. **j.** 16.—

Album de Chapeaux. Chic Parisien. 6 Hefte. (Okt.) Administration des „Chic Parisien", Wien III. **j.** 27.—

Album Parisiana. 2 Hefte. (Jan. u. Juli.) Mode-Verlag „Le grand Chic", Wien XVIII/1. à Heft 1.—

Am Herdfeuer. Der Bote für die christliche Frauenwelt, v. **Hoppe.** 52 Nrn. (Jan.) Stiftungsverlag, Potsdam. **v.** —.75

Bahnen, neue. Organ des allgemeinen deutschen Frauenvereins. 24 Nrn. (Jan.) Braun'sche Hofbuchdruckerei und Verlag, Karlsruhe (Baden). **j.** 3.—

Bazar, der. Erste Damen- und Modenzeitung. 48 Nrn. (Jan.) Bazar-Act.-Gesellsch., Berlin W 9. **v.** 2.50

Berlinerin, die praktische, v. **Gerbrandt, Herzog** u. **Donner.** 52 Nrn. (Okt.) Ullstein & Co., Berlin SW 68. **v.** 1.80

Blank's Modenblatt für Schnittmuster. 12 Nrn. (Jan.) Blank & Co., G. m. b. H., Barmen. **j.** 1.50

Blätter des badisch. Frauenvereins. 24 Nrn. (Jan.) Braun, Karlsruhe. **j.** 1.50

— des bayerischen Frauenvereins vom roten Kreuz. 12 Nrn. (Apr.) Gebrüder Reichel, Augsburg. **j.** 1.50

Blouses artistiques. 2 Hefte. (März.) G. Lyon, Berlin SW 68. **j.** 6.—

— de la saison. 2 Nrn. Mode-Verlag „Le grand Chic", Wien XVIII/1. à Nr. 1.—

Buttericks Modenalbum, genannt der kleine Katalog. 2 Hefte. (März. Sptbr.) Wilhelm Opetz, Leipzig. à Heft 1.25

— **Moden-Revue.** 12 Nrn. (Jan.) Wilhelm Opetz, Leipzig. **v.** 1.50
Preis für das einzelne Heft —.60

— **Moden der Hauptstädte;** jährl. 2 Ausgaben u. 10 monatl. Ergänzgn. Ebd. 5.—
(Ausland j. 6.50) einzelner Bd. 2.—

Chapeau parisien, le. 6 Nrn. (Jan.) Mode-Verlag „Le grand Chic", Wien XVIII/1. Ausgabe I (**h.** 14.—) **j.** 27.—; Ausgabe II (**h.** 8.50) **j.** 16.—

Chapeaux modernes. 6 Nrn. (Jan.) W. Opetz, Leipzig. **j.** 10.—

Chic, le. 12 Hefte. (Jan.) Mode-Verlag „Le grand Chic", Wien XVIII/1.
Ausgabe I (**h.** 19.—) **j.** 36.—; Ausgabe II (**h.** 13.—) **j.** 25.—

— de Paris. 12 Nrn. (Jan.) M. G. Martens, Frankfurt a. M.
3 Ausgaben zu **h.** 14.—, 18.— u. 22.—

— le grand. 12 Hefte. (Okt.) Mode-Verlag „Le grand Chic", Wien XVIII/1. **h.** 23.—, **j.** 44.—

— Parisien. 12 Hefte. (Jan.) Administration des „Chic Parisien", Wien. **v.** 9.—

— Pariser. 12 Nrn. (Jan.) W. Opetz, Leipzig. **v.** 1.20

— Wiener. Mode-Journal. 12 Nrn. (Jan.) Mode-Verlag „Le grand Chic", Wien XVIII/1. Ausgabe I (**v.** 10.—) **j.** 36.—, Ausgabe II (**v.** 7.—) **j.** 25.—
Ausgabe III (**v.** 6.—) **j.** 20.—

Confection, grande. Spezialjournal für Konfektionäre. 12 Nrn. (Jan.) Mode-Verlag „Le grand Chic", Wien XVIII/1. (**h.** 15.—) **j.** 25.—

— **parisienne,** la. Fachzeitschrift f. Konfektionäre. 2 Hefte. Mode-Verlag „Le grand Chic", Wien XVIII/1. à Heft 2.50

Costume moderne, le. Fachjournal für die gesamte Costum-Confection. Monatl. 6 Modebilder m. Beschreibg. C. Heinemann, Berlin. Ausg. A. **v.** 6.—
Ausg. B. m. Bildern auf starkem Velin-Carton **v.** 7.50

Costumes Tailor made. 12 Nrn. Mode-Verlag „Le grand Chic", Wien XVIII/1. **j.** 40.—

Da bin ich. Praktisches Modenjournal für Frau u. Kind. 26 Nrn. (Okt.) J. H. Schwerin G. m. b. H., Berlin W 57. à Heft —.20

Dame, die. Illustrierte Frauen-Zeitung, v. **Beeg.** 24 Nrn. (Okt.) Ullstein & Co., Berlin SW 68. **v.** 3.—

Damenfriseur, der. Allgem. deutsches Modejournal für Damen- und Herrenfriseure. 24 Nrn. (Jan.) O. Maier G. m. b. H., Leipzig. **v.** 1.50

Digitized by Google
Original from UNIVERSITY OF CALIFORNIA
Generated on 2019-11-01 19:14 GMT / http://hdl.handle.net/2027/uc1.b5215908
Public Domain in the United States, Google-digitized / http://www.hathitrust.org/access_use#pd-us-google

M. Pf.

Damenjackets und **Damen-Mäntel,** moderne. 4 Hefte. Expedition der Europ. Modenzeitung, Dresden. **h.** 2.—

Damenmoden, elegante, im Schneiderstil. 6 Nrn. (Jan.) Jüstel & Göttel, Leipzig **h.** 4.—

Damenputz, der. Neue Folge der „Coiffure". 36 Hefte. (Jan). Siegfried Cronbach, Berlin W 57. **v.** 3.30

Damen- und Kinder-Mode, praktische. 26 Nrn. (Sptbr.) W. Vobach & Co., Leipzig. à Heft —.25

Elite. Pariser Mode-Album. 2 Hefte. (Jan. u. Juli). Mode-Verlag „Le grand Chic", Wien XVIII/1. à Heft 2.—

Façon-Tailleur. Fachblatt der gesamten Damen-Schneiderkunst. 12 Nrn. (Aug.) Mode-Verlag „Le grand Chic", Wien XVIII/1.
Ausgabe Ia. (**h.** 36.—) **j.** 68.—, Ausgabe I. (**h.** 27.50) **j.** 50.—
Ausgabe II. (**h.** 17.50) **j.** 30.—

Frau, die. Monatsschrift für das gesamte Frauenleben unserer Zeit, von **Helene Lange.** 12 Hefte. (Okt.) W. Moeser, Berlin S 14. **v.** 2.—

— die christliche. Zeitschr. f. höhere weibl. Bildung. 12 Hefte. (Okt.) Geschäftsstelle des Caritasverbandes, Freiburg i. Br. **j.** 5.—

— die deutsche. Illustrierte Wochenschrift für Hauswirtschaft und Frauenerwerb. 52 Nrn. (Jan.) Verlag der deutschen Frau (Velhagen & Klasing), Leipzig. **v.** 1.—

— der Gegenwart. 24 Nrn. (Okt.) Verlag „Die Frau der Gegenwart", Breslau. **j.** 3.—
Inserate 30 Pf. die 4 gespaltene Nonp. Zeile. Probe-Nrn. gratis. Rezensionsex. aus allen Interessengebieten der Frau erwünscht.

— im Osten. 24 Nrn. (Okt.) Verlag „Die Frau im Osten", Breslau. **j.** 3.—

Frauenbewegung, die. Revue für die Interessen der Frauen, v. **Cauer.** 24 Nrn. (Jan.) W. & S. Loewenthal, Berlin. **v.** 1.—

Frauenblätter. Organ der Sittlichkeitsbewegung für die deutsche Frauenwelt, v. **Bohn.** 12 Nrn. (Jan.) H. G. Wallmann, Leipzig. **j.** 1.—

Frauenbund, der jüdische. 12 Nrn. (Jan.) Blazek & Bergmann, Frankfurt (Main). **j.** 3.—

Frauenfleiss. Handarbeitenblatt für die Familie. 12 Hefte. (April.) John Henry Schwerin G. m. b. H., Berlin. à Heft —.30

Frauenfrage, die. Zentralbl. d. Bundes deutscher Frauenvereine. 52 Nrn. (Apr.) B. G. Teubner, Leipzig. 5 Ausgaben; Ausg. A—D **j.** 3., Ausg. E **j.** 4.—

Frauenhülfe. Blätter f. Frauenarbeit in der evangel. Gemeinde. 12 Nrn. (Jan.) Stiftungsverlag, Potsdam. **j.** 3.—

Frauenkapital — eine werdende Macht. Wochenschrift für Volkswirtschaft, Frauenbewegung und Kultur. 52 Nrn. (Jan.) Frauenbank e. G. m. b. H., Berlin-Wilmersdorf. **v.** 1.25

Frauenkleidung und Frauenkultur, neue, v. Verband f. neue Frauenkleidung u. Frauenkultur. 10 Nrn. (Jan.) G. Braunsche Hofbuchdruckerei u. Verlag, Karlsruhe i. B. **j.** 6.—

Frauenleben, neues. Blätter zur Vertretung der Fraueninteressen, v. **Littmann.** 12 Nrn. (Jan.) Zeitungsbureau H. Goldschmiedt, Wien I. **j.** 4.—

Frauenleben und Erwerb. Zeitschrift f. d. Interessen der Frau in Kunst, Industrie, Haus und Familie, v. **Koch.** 24 Nrn. (Jan.) Verlagsanstalt Karl Koch, Berlin SW 68. **j.** 4.—

Frauen-Mode, Gustav Cords. 12 Hefte. (Jan.) Wilhelm Opetz, Leipzig. **h.** 1.80

Frauen-Rundschau. Illustr. Halbmonatsschrift f. die gesamte Kultur der Frau. 24 Nrn. (Jan.) Verlag der Frauen-Rundschau, Berlin NW 87. **v.** 2.—

— österreichische. 12 Nrn. (Okt.) Hugo Heller & Cie., Wien I. **j.** 6.—

Frauenwacht, die. Zeitschrift zur Förderung der Frauenbestrebungen in Württemberg, v. **Planck.** 24 Nrn. (Okt.) Wilhelm Violet, Stuttgart. **v.** —.65

Frauenwirtschaft. Zeitschrift für das hauswirtschaftliche und gewerbliche Frauenwirken. 12 Hefte. (Apr.) Volksvereinsverlag, G. m. b. H., M.-Gladbach. **v.** —.90

Frauenzeitung, deutsche. 52 Nrn. (Jan.) Verlag Otto Beyer, Leipzig. **v.** 1.75

— evangelische. Organ d. deutsch-evangelischen Frauenbundes. 24 Nrn. (Okt.) Edwin Runge, Grosslichterfelde-Berlin. **j.** 4.—

Digitized by Google
Original from UNIVERSITY OF CALIFORNIA
Generated on 2019-11-01 19:14 GMT / http://hdl.handle.net/2027/uc1.b5215908
Public Domain in the United States, Google-digitized / http://www.hathitrust.org/access_use#pd-us-google

Frauenzeitung, Kölner, v. **Ida Wagner.** 52 Nrn. Ida Wagner, Köln, Flandrische Strasse 12. **v.** 1.40
Wirksamstes Insertionsorgan. Verbreitet in besseren kaufkräftigen Familien, mit weitgelesenem Stellen-Anzeiger für Hausbeamtinnen und Hauspersonal.
— neue illustr., mit Sterbegeld-Versicherung. 52 Nrn. (März.) Vobach & Co., Leipzig. à Heft —.20
Frauen- und Moden-Zeitung, Vobachs. Illustr. Zeitschrift f. d. Interessen des Haushalts und der Familie. 52 Hefte. (Apr.) W. Vobach & Co., Leipzig. à Heft —.20
Gutsfrau, die. Blätter für die sozialen und wirtschaftlichen Aufgaben der gebildeten Frauen auf dem Lande, v. **Munzinger.** 24 Hefte. (Okt.) Deutsche Landbuchhandlung G. m. b. H., Berlin SW 11. **v.** 2.—
Hausfrau, Leipziger. 52 Nrn. (Okt.) Geschäftsstelle d. L. H., Leipzig. Ausg. A. **v.** 1.30. Ausg. B. **v.** 1.95
— die praktische. 52 Nrn. (Jan.) W. Vobach & Co., Leipzig. **v.** 1.50
— Wiener. 52 Nrn. (Okt.) Deutsches Druck- u. Verlagshaus, Wien I. **v.** 2 Kr. 60 h.
Hausfrauen-Zeitung, Wiener, v. Taussig. 52 Nrn. (Jan.) (Perles, Wien.) **j.** 10.—
Hausschneiderei, die. Ill. Zeitung z. Selbstanfertigung der Damen- u. Kindergarderobe. 26 Hefte. (Apr.) W. Vobach & Co., Leipzig. à Nr. —.15
L'Idéal parisien. 12 Hefte. (Jan.) Gustav Lyon, Berlin SW 68. **j.** 18.—
Jupes nouvelles. Fachblatt für Rockmodelle. 4 Hefte. (Jan.) Mode-Verlag „Le grand Chic", Wien XVIII/1. **j.** 12.—
— pratiques. 2 Hefte. (März u. Sept.) Gustav Lyon, Berlin SW 68. **j.** 4.—
Kindergarderobe. Ill. Monatsschr. m. Zuschneidebog. z. Selbstanfertigg. der Kinderkleidung und -wäsche. 12 Hefte. (Apr.) John Henry Schwerin, G. m. b. H., Berlin W 57. à Heft —.25
Kinder-Modenwelt, deutsche. Zeitschrift zur Selbstanfertigung der Kinderkleidung. Mit 9 Gratisbeilagen. 12 Nrn. (Jan.) W. Vobach & Co., Leipzig. à Heft —.25
Ladies fashions, new. 10 Hefte. (Jan.) Gustav Lyon, Berlin SW 68. **j.** 30.—
Lingerie élégante. 2 Hefte. Administration „Chic Parisien" Wien III/2 **j.** 9.—
Martha. Eine Wochenschr. f. d. Hausfrau, d. Töchter u. d. weibl. Angest. d. Hauses, v. **v. Tucher.** 52 Nrn. (Jan.) Vaterländische Verlags- u. Kunstanstalt, Berlin. **v.** —.75
Mode artistique, la. 12 Hefte. (Jan.) Gustav Lyon, Berlin SW 68. **j.** 36.—
Mode, die. Fachzeitung für Damen- u. Kindergarderobe. 12 Nrn. (Jan.) Gustav Lyon, Berlin SW 68. **j.** 9.—
— die, v. **Zwieback u. Bruder.** 2 Nrn. A. Twietmeyer, Leipzig. **j.** 4.—
— die elegante. Illustr. Zeitung für Mode u. Handarbeiten. 24 Nrn. (Jan.) Bazar-Actiengesellschaft, Berlin. **v.** 1.75
Mode von Heute. Monatsschrift für die Interessen der Frauenwelt. 12 Hefte. (Jan.) Wilhelm Opetz, Leipzig. **v.** 1.80
Mode de Paris, la. 2 Hefte. Wilhelm Opetz, Leipzig. à Heft 1.50
— **Parisienne,** la. Nouv. patrons modèles. 12 Nrn. (Jan.) Admin. Wien III, Löwengasse 47. Ausg. I. **j.** 18.—, **h.** 9.50, **v.** 5.25
„ II. **j.** 21.—, **h.** 11.50, **v.** 6.—
„ III. **j.** 36.—, **h.** 20.—, **v.** 10.50
— Parisienne, Grande. Ebendaselbst. **j.** 26.—, **h.** 14.—, **v.** 7.50
— praktische. 52 Nrn. (Jan.) G. Meyer, Zürich VIII. **h.** 2.—
— in Wien, die. 12 Nrn. (Okt.) „Le grand Chic" Wien XVIII/1. Ausgabe I **v.** 6.—, Ausgabe II **v.** 7.—, Ausgabe III **v.** 10.—
— Wiener, v. **Burckhardt.** Mit Beiblatt: Kinder-Mode. 24 Hefte. (Okt.) Gesellschaft für graphische Industrie, Wien. **v.** 3.—
Mode und Haus. 24 Nrn. (Okt.) John Henry Schwerin, G. m. b. H., Berlin W 57. **v.** 1.—
Ausg. m. kolorierten Modenbild. **v.** 1.25
Modèles de Paris pour Robes et Blouses. 12 Nrn. (Jan.) Mode-Journal-Verlag M. G. Martens, Frankfurt (Main.) **h.** 10.—
Modèles pratiques. Fachzeitschrift für Trotteur-Kostüme. 4 Nrn. Mode-Verlag „Le grand Chic", Wien XVIII/1. (**h.** 7 50) **j.** 14.—
Moden, praktische. 12 Nrn. (Okt.) „Le grand Chic" Wien XVIII/1. Ausgabe I **v.** 3.25, Ausgabe II **v.** 2.75

Digitized by Google
Original from UNIVERSITY OF CALIFORNIA
Generated on 2019-11-01 19:14 GMT / http://hdl.handle.net/2027/uc1.b5215908
Public Domain in the United States, Google-digitized / http://www.hathitrust.org/access_use#pd-us-google

Modenwelt, die. 24 Nrn. (Okt.) Ullstein & Co., Berlin SW 68. v. 1.50
— grosse. 24 Nrn. (Jan.) John Henry Schwerin, G. m. b. H., Berlin W 57. v. 1.—
— Wiener. 24 Nrn. (Okt.) Ullstein & Co., G. m. b. H., Wien I. v. 1 K. 80 h.
Modenzeitung, deutsche, v. **Marie Niedner** u. **Elise Hagen-Müller.** 24 Nrn. (Okt.) Verlag Otto Beyer, Leipzig. v. 1.50
— **grosse. 24 Nrn. (Jan.) Bazar-A.-G., Berlin.** v. 1.50
— fürs deutsche Haus. 52 Hefte. (Apr.) W. Vobach & Co., Leipzig. à Heft —.15
Moden-Zentrale, die. 12 Hefte. (Jan.) Expedition der Europäischen Modenzeitung, Dresden. v. 1 50
Modes d'enfants. Fachblatt für Kindermoden. 4 Hefte. Mode-Verlag „Le grand Chic", Wien XVIII/1. Ausgabe I. à Heft 4.50. Ausgabe II. à Heft 3.—
Modezeichner, Wiener. 12 Hefte. (Jan.) Adm. d. „W. M.", Wien. Ausg. I. j. 65.—, Ausg. II. j. 30.—, Ausg. III. j. 45.—
Modiste française. 12 Nrn. Hoffmann & Ohnstein, Leipzig. v. 4.25
— universelle. 6 Nrn. (Saison März-Mai u. September-November.) Kesselring'sche Hofbuchhdlg., Frankfurt a. M. pro Saison 9.—
Modistin, die. Geschäftl. Ratgeber f. d. Putzbranche. 36 Nrn. (Jan.) Verlag „Die Modistin", Berlin. v. 3.—
Nadelkunst. Zeitschrift für Handarbeiten älterer und neuerer Zeit, v. **Karrer.** 12 Nrn. (April.) Deutscher Montan-Bund G. m. b. H., Berlin W 30. j. 2.—
Paris Chic. 12 Hefte. (Jan.) Gustav Lyon, Berlin W 68. j. 26.—
Parisienne élégante, la. 12 Nrn. (März.) Admin. des Modejournals „Chic parisien", Wien. j. 30.—
Petersen Wagner's Stickmuster-Zeitung. Vorlagen f. Bunt- u. Weissstickerei. 24 Nrn. (Okt.) Kössling'sche Buchh., Leipzig. v. 1.—
Putzmacherinnen-Zeitung, deutsche. 12 Nrn. (Apr.) Siegfried Cronbach, Berlin W 57. j. 4.—
Renner's Haupt-Mode-Bericht für die neue Saison. 2 Hefte. Mode-Verlag Adolph Renner, Dresden-A. à Heft 1.50
— Reform-Kleider. 2 Hefte. Mode-Verlag Adolph Renner, Dresden-A. à Heft 1.—
Revue des chapeaux. 2 Hefte. (März.) Admin. des Modejournals „Chic parisien", Wien. à Heft 2.50
— **Parisienne.** 2 Hefte. Administration „Chic Parisien", Wien III/2. 4.—
Robes d'Intérieur. 2 Hefte. Administration „Chic Parisien", Wien III/2. j. 9.—
Saison parisienne. 2 Hefte. Administr. des „Chic parisien", Wien III. à Heft 1.50
Standard-Modenjournal. 24 Hefte. (Jan.) Wilhelm Opetz, Leipzig. v. —.60
Stickmuster-Zeitung siehe Petersen Wagner's Stickmuster-Zeitung.
Tailleur, le grand. 12 Hefte. (Sept.) Administration „Chic Parisien", Wien III/2. j. 48.—
Tailor mades costumes. 12 Hefte. (Jan.) Mode-Verlag „Le grand Chic", Wien XVIII/1. h. 27.50, j. 50.—
Thalysia. Monatsschrift für Reform-Moden und Körperkultur. 12 Hefte. (Jan.) Thalysia Paul Garms, G. m. b. H., Leipzig. j. 4.—
Toilette d'enfants. 2 Hefte. (März u. Sept.) Gustav Lyon, Berlin SW 68. j. 4.—
Toilette moderne, la. Moderne Toiletten. 12 Nrn. (Jan.) Gustav Lyon, Berlin SW 68. Ausgabe A j. 10.—, Ausgabe B j. 12.—
Toilettes parisiennes. 12 Nrn. (Jan.) Administration des „Chic Parisien", Wien. j. 12.—
Vobachs Frauen- u. Moden-Zeitung. Illustr. Zeitschr. für die Interessen des Haushaltes und der Familie. 52 Hefte. (Apr.) W. Vobach & Co., Leipzig à Heft —.20
Wäsche- und Handarbeits-Zeitung, deutsche. Zeitschrift zur Selbstanfertigung von Wäsche und Handarbeiten. Mit 4 Beilagen. 12 Hefte. (Jan.) W. Vobach & Co., Leipzig. à Heft —.25
Wäsche-Zeitung, illustrierte. 12 Hefte. (April.) John Henry Schwerin, G. m. b. H., Berlin W 57. à Heft —.25
Wienerin, die. Spezialfachblatt für einfache Moden. 12 Hefte. (Sept.) Administr. des „Chic Parisien", Wien. (h. 5.50, v. 3.—) j. 10.—
Zeiten, neue. Aufgaben und Pflichten der christlichen Frau. 12 Nrn. (Jan.) Martin Warneck, Berlin W 9. j. 3.—

Digitized by Google
Original from UNIVERSITY OF CALIFORNIA
Generated on 2019-11-01 19:14 GMT / http://hdl.handle.net/2027/uc1.b5215908
Public Domain in the United States, Google-digitized / http://www.hathitrust.org/access_use#pd-us-google

XXXV. Modenzeitungen für Herrengarderobe.

Bekleidung, die. Fachzeitung u. Offertenblatt. 12 Nrn. (Jan.) Exped. d. Europ. Modenzeitung, Dresden. j. 1.20
Beobachter der Herrenmoden, der. 12 Nrn. (Jan.) Exped. d. Europ. Modenzeitung, Dresden. v. 2.50
Fashion, siehe **Zeitschrift des Herrn.**
Herrenmode, d. elegante. 12 Nrn. (Okt.) M. Müller & Sohn, München. Grosse Ausg. j. 13.—; kl. Ausg. j. 9.—
Herrenmoden, internationale, v. **Mayer.** 12 Nrn. (Jan.) Vereinigter Mode-Journal-Verlag Jüstel & Göttel, Leipzig. Ausg. II. j. 13.80, Ausg. III. j. 11.80, Ausg. IV. j. 8.80
Journal of Fashion. Beiträge für künstlerisches Zuschneiden und Arbeiten. 12 Nrn. (Jan.) M. G. Martens, Frankfurt a/M. h. 10.80, 13.80, 15.80
Kleidermacher, d. moderne. 12 Hefte. (Jan.) Exped. d. Europ. Modenzeitung, Dresden. h. 12.50
Modenpost, die. Fachblatt f. Herrenmoden. 12 Nrn. (Jan.) Exped. d. Europ. Modenzeitung, Dresden. v. 1.50
Modenrundschau, die. 12 Nrn. (Jan.) Verlag der Modenrundschau, Berlin. v. 3.75
Modentelegraf. Berichterstatter üb. d. neuesten Geschmack in d. Herrengarderobe. 12 Nrn. (Jan.) Exped. d. Europ. Modenzeitg., Dresden. v. 1.75
Modenzeitung, europäische. 12 Nrn. (Jan.) Exped. der Europ. Modenztg., Dresden. h. 10.—
Parisien, le. Journal d. modes et de l'art du tailleur. (Deutsch u. französisch.) 12 Nrn. (Jan.) Exped. d. Europ. Modenzeitg., Dresden. v. 3.60
Schneider, der praktische. Organ z. Verbreitung leichtfassl. Anleitungen f. einf. Zuschn. 12 Nrn. (Jan.) Exp. d. Europ. Modenztg., Dresden. v. 1.—
Universal-Modenzeitung. Fachblatt für Herrenmoden. 12 Nrn. (Jan.) Expedition der Europ. Modenzeitung, Dresden. v. 4.—
Zeitschrift des Herrn-Fashion. 12 Nrn. (Jan.) Wilhelm Opetz, Leipzig. j. 5.—

XXXVI. Stenographie.

Archiv für Stenographie. Monatsschrift f. d. wissenschaftl. Pflege der Kurzschrift. 12 Hefte. (Okt.) Buchhandlung des Stenographenverbandes Stolze-Schrey, Berlin C 2. j. 3.—
Blätter, bayerische, f. Stenograph., v. **Frz. Bäcker.** 12 Nrn. (Jan.) Mit Beiblatt: Stenogr. Lesebibliothek. 12 Nrn. M. Kellerer, München. j. 2.50
ohne Beibl. j. 1.50
— **bunte**, v. **Ahnert** u. **Schramm.** 12 Hfte. (Jan.) Heckners Verlag, Wolfenbüttel. j. 6.—
— österreichische, für Faulmannsche Stenographie. 12 Nrn. (Jan.) A. Bermann, Wien. j. 2.60
Blitz, der. Zeitschrift für gekürzte Schrift (Parlaments- u. Geschäftsstenographie). Hrsg. v. **Stenographenverbande Stolze-Schrey.** 12 Nrn. (Jan.) Wilhelm Reh, Berlin C 2. j. 2.50
Debatte, die. „Zeitschrift für Debattenschrift Stolze-Schrey." 12 Nrn. (Jan.) Buchhandlung des Stenographenverbandes Stolze-Schrey Wilhelm Reh, Berlin C 2. j. 1.50
Echo. Übungsblatt z. Einführung in die stenogr. Praxis. 12 Nrn. (Jan.) B. G. Teubner, Dresden. j. 1.—
Frauenzeitung, stenographische. 12 Nrn. (Jan.) Heckner, Wolfenbüttel. j. 2.—
Geschäftsstenograph. Lesebuch für kaufmännische Schulen. 12 Nrn. (Jan.) Heckners Verlag, Wolfenbüttel. j. 2.50
Hausfreund, stenographischer, v. **Reh.** 52 Nrn. (Jan.) Buchh. d. Stenographenverbandes Stolze-Schrey Wilhelm Reh, Berlin C 2. j. 4.—
Jugend, die stenographierende, v. **Coprian.** 12 Nrn. (Apr.) Buchh. des Stenographenverbandes Stolze-Schrey Wilhelm Reh, Berlin C 2. j. 1.—
Jugendblätter, stenographische. 12 Nrn. (Jan.) B. G. Teubner, Dresden. j. 1.—
Jugendwart. Stenographische Schülerzeitung. 12 Nrn. (Jan.) Buchhandlung des Stenographen-Verbandes Stolze-Schrey Wilhelm Reh, Berlin C 2. h. 1.50

Digitized by Google
Original from UNIVERSITY OF CALIFORNIA
Generated on 2019-11-01 19:14 GMT / http://hdl.handle.net/2027/uc1.b5215908
Public Domain in the United States, Google-digitized / http://www.hathitrust.org/access_use#pd-us-google

		M	Pf
Kapitulant, der. Stenographische Zeitschrift für das Heer. (Stolze-Schrey.) 12 Nrn. (Jan.) Buchhandlung des Stenographenverbandes Stolze-Schrey Wilhelm Reh, Berlin C 2.	j.	1.	50
Korrespondenzblatt. Amtliche Zeitschr. d. kgl. stenogr. Landesamtes zu Dresden. 12 Nrn. (Jan.) B. G. Teubner, Dresden.	j.	2.	—
Lesebibliothek, stenographische. Herausgeg. v. d. Gabelsberger Stenographen-Centralverein München. 12 Nrn. (Jan.) M. Kellerer, München.	j.	1.	—
— stenographische. 12 Nrn. (Jan.) B. G. Teubner, Dresden.	j.	1.	—
Lesehalle, stenographische, v. **Reh.** 12 Nrn. (Jan.) Buchh. d. Stenographenverbandes Stolze-Schrey Wilhelm Reh, Berlin C 2.	j.	1.	50
Lese- und Übungsblatt. Beilage zur deutschen Stenographenzeitung (System Gabelsberger). 24 Nrn. (Jan.) Heckners Verlag, Wolfenbüttel.	j.	1.	60
Militär-Stenographen-Zeitung, deutsche. 12 Nrn. (Jan.) Heckner, Wolfenbüttel.	j.	2.	—
Mitteilungen für Scheithauersche Stenographen. 12 Nrn. (Jan.) Friedrich Schneider, Leipzig.	j.	2.	—
Monatsblätter des Gabelsberger Stenographenvereins in Augsburg. 12 Nrn. (Jan.) (Lampart & Co., Augsburg.)	j.	2.	—
Monatsschau, stenographische, v. **Reh.** 12 Nrn. (Jan.) Buchhandlung d. Stenographenverbandes Stolze-Schrey Wilhelm Reh, Berlin C 2.	j.	3.	—
Praxis, die. Blätter z. Einführung in d. Redeschrift etc. 12 Nrn. (Jan.) Heckners Verlag, Wolfenbüttel.	j.	2.	25
— neue stenographische. 12 Nrn. (Jan.) Franz Schulze, Berlin.	j.	1.	50
— des stenographischen Unterrichts. 12 Nrn. (Jan.) Heckners Verlag, Wolfenbüttel.	j.	3.	—
Romanbibliothek, stenographische. (Stolze-Schrey.) 24 Nrn. (Jan.) Ferd. Schrey, Berlin SW 19.	j.	4.	—
Schulze's ill. Unterhaltungsblätter f. Stenographen, Syst. Stolze-Schrey, v. **Hennings.** 12 Nrn. (Jan.) Franz Schulze, Berlin N 20.	j.	3.	—
Standarte, die. Monatsschrift des Korrespondenzklubs stenographierender Unteroffiziere der Armee und Marine etc. 12 Nrn. (April.) Dr. v. Kunowski's Verlag für Nationalstenographie, Liegnitz.	j.	1.	—
Stenografen-Zeitung, allg. dtsch. 12 Nrn. (Jan.) E. Zehl, Leipzig.	j.	2.	—
	Mit Uebungsblatt	j.	2.50
— deutsche, v. Pfaff. (System Gabelsberger.) Mit Beilage: „Lese- u. Uebungsblatt". 24 Nrn. (Jan.) Heckner, Wolfenbüttel.	j.	4.	—
— Wiener. Herausgeg. v. deutsch-oesterr. Stenographenbunde. 12 Nrn. (Jan.) Heinrich Kirsch, Wien I.	j.	4.	—
Stenograph, der deutsche, v. **Reh.** Mit Beil.: Sten. Lesehalle. 24 Nrn. (Jan.) Buchh. d. Stenographenverbandes Stolze-Schrey Wilhelm Reh, Berlin C 2.	j.	4.	—
— der Schweizer, v. **Socin.** 26 Nrn. (Jan.) Nebst illustr. schweiz. Unterhaltungsblatt (Stolze-Schrey), v. **Bebie.** 26 Nrn. (Jan.) Wetzikon. (Robolsky, Leipzig.)	j. 4.—, ohne Unterhaltungsblatt	j.	3.	—
Stenographen-Blatt, Gabelsberger. 12 Nrn. (Jan.) Friedrich Schneider, Leipzig.	j.	2.	—
Übungsblatt, stenogr., Syst. Gabelsb., hrsg. v. Leipz. Lehrern. 12 Nrn. (Jan.) E. Zehl, Leipzig.	j.	1.	—
Übungsstunde, die. Stenogr. Monatsbl. zur Fortbildung und Unterhaltung. 12 Nrn. (Jan.) Heckners Verlag, Wolfenbüttel.	j.	1.	—
Unterhaltungsblatt, stenographisches, v. **Kennerknecht.** 50 Nrn. (Jan.) Schmidt'sche Buchhandlung, Bamberg.	h.	2.	—
Unterhaltungs- und Übungsblatt, stenographisches. 12 Nrn. (Jan.) Heckners Verlag, Wolfenbüttel.	j.	1.	—
Zeitung, neue illustr., für Gabelsbergersche Stenografen. 12 Nrn. (Jan.) Emil Trachbrodt, Leipzig.	h.	1.	80
Zukunft, die. Monatsschr. z. Verbreitung u. Förderung der Gabelsbergerschen Stenogr. in akademischen u. Schülerkreisen. 12 Nrn. (Jan.) Heckner's Verlag, Wolfenbüttel.	j.	2.	—

Digitized by Google
Original from UNIVERSITY OF CALIFORNIA
Generated on 2019-11-01 19:14 GMT / http://hdl.handle.net/2027/uc1.b5215908
Public Domain in the United States, Google-digitized / http://www.hathitrust.org/access_use#pd-us-google

XXXVII. Zeichenkunst.

Blätter für den Zeichen- und gewerblichen Berufsunterricht. 24 Nrn. (Jan.) **Fehr'sche** Buchhandlung, St. Gallen. j. 5.—

— deutsche, für Zeichen- und Kunstunterricht. 24 Hefte. (Jan.) Carl Hause, Berlin SO 26. j. 7.—

Kreide, die. Fachblatt für den Zeichenunterricht etc., v. **Körner.** 12 Nrn. (Jan.) L. Oehmigke's Verlag, Berlin SW 68. j. 3.—

Kunst und Jugend. Illustrierte Zeitschrift des Verbandes süddeutscher Zeichenlehrervereine. 12 Hefte. (Jan.) Verlag „Kunst und Jugend", Stuttgart. j. 4.—

Monatsblatt für den Zeichenunterricht in der Volksschule, v. **Grau.** 12 Nrn. (Jan.) Pockwitz Nachfolger, Stade. j. 3.—

Schauen und Schaffen. Zeitschrift des Vereins deutscher Zeichenlehrer. 24 Nrn. (Jan.) A. Pockwitz Nachfolger, Stade. h. 4.—

Schulzeichnen, das. Organ des Vereins schweizer. Zeichenlehrer. 8 Nrn. (Mai.) Art. Institut Orell Füssli, Zürich. j. 2.—

XXXVIII. Turnen. Körperliche Ausbildung.

Blätter f. das bayrische Gymnasialturnwesen, v. **Haggenmüller.** 12 Nrn. (Okt.) **M. Beckstein,** München. j. 3.—

— für Turnen und Sport, akademische. 24 Nrn. (Apr.) Verlag „Körperkultur", Liebenwerda. v. 1.—

Erziehung, körperliche. Zeitschrift für reales Leben, v. Dr. **Pimmer.** 12 Hefte. (Jan.) Verlag „Körperliche Erziehung", Wien VI, Mariahilferstr. 27. j. 5.44

Liegt in Schulen, Zentralbehörden, Gemeindeämtern, Turn- u. Sportvereinen Deutschlands, Österreichs und der Balkanstaaten, Hollands und Englands auf. Wichtig für Reklame von hygien., sportlichen sowie bautechnischen Einrichtungen.
Anzeigen: 2 sp. 71 mm 30 Pf. Beilagen: 30 g 1000 = 14 M. Auflage: 6800.

Jugend und Sport. Illustr. Zeitschrift für körperliche Erziehung. 26 Nrn. (Juni.) Arbeiter-Turnverlag, Leipzig. h. 1.50

Körper u. Geist. Zeitschr. f. Turnen, Bewegungsspiel etc., v. **Möller, Schmidt** etc. 24 Nrn. (Apr.) B. G. Teubner, Leipzig. v. 2.—

Körperkultur. Monatsschrift für vernünftige Leibeszucht. 12 Hefte. (Jan.) Erich Matthes, Leipzig. j. 6.—

Kraft und Schönheit. Zeitschrift für Körperkultur. 12 Nrn. (Jan.) Verlag „Kraft u. Schönheit", Berlin-Steglitz. j. 4.—

Leibesübungen an deutschen Hochschulen. 24 Nrn. (Apr.) B. G. Teubner, Leipzig. v. 2.—

Mensch, der. Monatsschrift für Schönheit, Gesundheit, Geist- u. Körperbildung. 12 Hefte. (Mai). Ader & Borel, G. m. b. H., Dresden. j. 3.—

Monatsblätter für die physische Erziehung der Jugend; vom schweizerischen Turnlehrerverein. Red. v. **Müller, Bubloz** u. **Bosshart.** 12 Nrn. (Jan.) Art. Inst. Orell Füssli, Zürich. j. 2.—

Monatsschrift f. d. Turnwesen, v. **Neuendorff** u. **Schröer.** 12 Hfte. (Jan.) Weidmannsche Buchhandlung, Berlin SW 68. j. 7.20

Quelle, die. Monatsschrift für Körper- und Geistespflege. 12 Hefte. (Jan.) Gebr. Bramstedt, Elmshorn. j. 4.—

Turnblätter, deutsche, v. **Meyer.** 12 Nrn. (Jan.) C. Brügel & Sohn, Ansbach. j. —.75

Turner, der. Illustr. Zeitschrift für das Vereinsturnen. 24 Nrn. (Januar.) P. Hanschke, Berlin. v. 1.50

Turnzeitung, akademische. 24 Hefte. (Apr.) Aug. Hoffmann, Leipzig. j. 8.50

— deutsche. Blätter für die Angelegenheiten des gesamten Turnwesens d. deutschen Turnerschaft. 52 Nrn. (Jan.) P. Eberhardt, Leipzig. v. 1.50

— für Frauen, v. **Gustav Hohns,** Krefeld. 26 Nrn. (Jan.) Gustav Hohns, Krefeld. v. 1.25

— schweizerische, v. **Egg, Spühler u. Zschokke.** 52 Nrn. (Jan.) Zürich. (P. Eberhardt, Leipzig.) j. 6.—

Vorturnerzeitung, deutsche. 52 Nrn. (Jan.) Gustav Hohns, Krefeld. v. —.75

Digitized by Google
Original from UNIVERSITY OF CALIFORNIA
Generated on 2019-11-01 19:14 GMT / http://hdl.handle.net/2027/uc1.b5215908
Public Domain in the United States, Google-digitized / http://www.hathitrust.org/access_use#pd-us-google

XXXIX. Briefmarkenhandel.

Briefmarkenjournal, Senf's illustr. 24 Nrn. (Jan.) Gebr. Senf, Leipzig. h. 1.50
Briefmarkensammler, der. Zeitschrift für Postwertzeichenkunde. 12 Nrn. (Jan.) August Marbes, Bremen. j. 1.—
Briefmarken-Zeitung, deutsche. 12 Nrn. (Jan.) Hugo Krötzsch & Co., Leipzig. h. 2.50
1915 — **26. Jahrgang.** Vornehmstes reich illustriertes Fachblatt für Briefmarkensammler und Organ der besten Sammlervereine in Deutschland und Oesterreich, mit „Anzeiger" in vorzüglicher Ausführung. Anzeigenpreise 1/1 Seite 50 M., 1/2 S. 30 M., 1/3 S. 20 M., 1/4 S. 16 M., Zeile 25 Pf. Rabattierungen nach Skala.
Philatelisten-Zeitung. 12 Nrn. (Jan.) A. E. Glasewald, Gößnitz. j. 3.50
Post, die. Univ.-Anz. f. Briefm.-Sammler. 12 Doppel-Nrn. (Jan.) Verlag von „Die Post", Bischweiler i. Els. j. 2.—

XL. Freimaurerei.

Am Reissbrette. Handschriftliche Mitteilungen für Freimaurer-Meister. 12 Nrn. (Jan.) Br. Zechel, Leipzig. j. 3.50
Bauhütte, die. Organ für die Gesamtinteressen der Freimaurerei, von **Mahlau.** 52 Nrn. (Jan.) Mahlau & Waldschmidt, Frankfurt a/M. j. 10.—
— freie. Monatsschrift für frei arbeitende Johannislogen. 12 Hefte. (Sept.) August Bauerfeld, Leipzig-Eutritzsch. h. 1.40
Bausteine. Monatshefte d. Prov. Großloge von Hamburg in Berlin. 12 Nrn. (Jan.) Alfred Unger, Berlin. j. 4.50
Freimaurer-Zeitung, v. **Bachmann.** 52 Nrn. (Jan.) M. Zille, Leipzig. h. 6.—
Latomia. Neue Zeitschrift für Freimaurerei, v. **Mensdorf.** 26 Nrn. (Jan.) B. Zechel, Leipzig. h. 3.50
Loge, die. Monatsschrift für Freimaurer v. **Hirth.** 12 Nrn. (Jan.) Karl Rohm, Lorch. j. 3.60
Odd Fellow, der. Offiziell. Organ des Odd Fellow-Ordens in Deutschland, v. **Lotthammer.** 52 Nrn. (Jan.) Theodor Leibing, Leipzig. v. 2.25
Zirkel, der. Manuskript f. Brr., v. **Glücksmann.** 36 Nrn. (Okt.) J. Eisenstein & Co., Wien. j. 12.—

XLI. Hochschulwesen. Studentenzeitschriften.

Academia. Schweiz. Hochschulzeitung u. allgemeines Organ der schweiz. Studentenschaft. 40 Nrn. (Okt.) Gebr. Leemann & Co., Zürich-Selnau. h. 4.—
Akademiker, der. 9 Nrn. (Novbr.) Herder & Co., München. j. 1.50
Albertina. Herausgeg. vom Präsidium d. Königsberger Freien Studentenschaft. 24 Nrn. (Juli.) Aderjahn'sche Buchh., Königsberg i. Pr. h. 1.50
Archiv der Freistudenten-Bewegung. In zwanglosen Heften. Edmund Demme, Leipzig. Preise verschieden.
Blätter, akademische. Verbandsorgan der Vereine deutscher Studenten, v. **Bergsträsser.** 24 Nrn. (Apr.) Liebheit & Thiesen, Berlin C 19. h. 2.—
— burschenschaftliche, v. **Böttger.** 24 Nrn. (Okt.) C. Heymanns Verlag, Berlin. h. 5.—
— Dresdener studentische. Herausgeg. v. d. Dresdener freien Studentenschaft (der kgl. sächs. techn. Hochschule). 52 Nrn. (Okt.) A. Dressel, Dresden. h. 3.—
— aus dem Schwarzburgbund. Akademische Vierteljahrsschrift. v. **Gruner.** 4 Hefte. (Okt.) Paul Eger, Leipzig. j. 2.—
Bonifatius-Korrespondenz, akademische. v. **Weinand.** 4 Nrn. (Okt.) Bonifacius-Druckerei, Paderborn. j. 2.50
Burg, die. Illustrierte Zeitschrift für die studierende Jugend, v. **Sartorius** u. **Faustmann.** 52 Nrn. (Okt.). Paulinus-Druckerei G. m. b. H., Trier. v. 1.15
Ekkehard, der. Zeitschrift für die studierende technische Jugend, hrsg. vom Bund der technisch-industriellen Beamten. 11 Nrn. (Jan.) Industriebeamten-Verlag G. m. b. H., Berlin NW 62. j. 6.—

Digitized by Google
Original from UNIVERSITY OF CALIFORNIA
Generated on 2019-11-01 19:14 GMT / http://hdl.handle.net/2027/uc1.b5215908
Public Domain in the United States, Google-digitized / http://www.hathitrust.org/access_use#pd-us-google

ℳ ₰

Hochschule, deutsche. Blätter für deutschnationale und freisinnige Farbenstudenten in Oesterreich. 12 Nrn. (Okt.) Ed. Beyer Nachf., G. m. b. H., Wien I. j. 8.—

Hochschul-Nachrichten. Herausgegeben v. Dr. **v. Salvisberg.** 11 Nrn. (Okt.) Academischer Verlag München, München. h. 2.—

Korpszeitung, deutsche. (Akademische Monatshefte.) 20 Hefte. (Mai.) Karl Rügemer, Starnberg b. München. h. 4.50

Korrespondenzblatt des akademischen Schutzvereins. 10 Hefte. (Jan.) Johannes Wörner's Verlag, Leipzig. j. 4.—

Leuchtturm für Studierende. Ill. Halbmonatsschrift. 24 Nrn. (Okt.) Paulinus-Druckerei, G. m. b. H., Trier. Einfache Ausgabe I h. 1.60
Feine Ausgabe II h. 2.40

Mitteilungen, akademische, für die Studierenden der Universität Heidelberg. 35 Nrn. (Mai.) J. Hörning, Heidelberg. v. —.75

— Strassburger akademische, für die Studierenden der Kaiser Wilhelms-Universität in Strassburg i. E. 10 Nrn. pro Semester. Josef Singer, Strassburg i. E. h. 1.50

Monatsblätter, akademische. Organ d. Verbandes d. kath. Studenten-Vereine Deutschlands, v. **Hoeber.** 12 Hefte. (Okt.) J. P. Bachem, Köln. (Nur an Mitglieder.)

Monatsschrift des Rudolstädter Senioren-Convents. 12 Nrn. (Jan.) M. & H. Schaper, Hannover. j. 5.—

Nachrichten, Berliner akademische. Ca. 25 Nrn. (Okt.) Universitäts-Buchdruckerei von Gustav Schade, Berlin N 24. Direkt per Post h. 1.—

Rundschau, akademische. Zeitschrift für das gesamte Hochschulwesen und die akademischen Berufsstände. 12 Nrn. (Okt.) K. F. Koehler Verlag, Leipzig. v. 3.—

— Münchner akademische. 18 Hefte. (Okt.) Max Steinebach, München. h. 1.50

Studentenblätter, soziale. v. Dr. **Sonnenschein.** 8 Nrn. (Jan.) Volksvereins-Verlag, G. m. b. H.. M.-Gladbach. j. 2.—

Universitäts-Zeitung, Frankfurter. 24 Nrn. (Apr.) Blazek & Bergmann, Frankfurt (Main). j. 3.—

Waffenstudent, der deutsche, v. **Sutter.** 12 Hefte. (Juli.) Berthold Sutter, München. j. 6.—

XLII. Diverse.

Abstinent, der. Offiz. Organ des Arbeiter-Abstinenten-Bundes in Oesterreich, v. **Fröhlich.** 12 Nrn. (Jan.) Wiener Volksbuchh. Ignaz Brand & Co., Wien VI|1. j. 1.50

— der christliche. 12 Nrn. (Jan.) Verlag des Tractathauses, Bremen. j. —.60

Abstinenz, die. Zentralorgan für die Anti-Alkoholbewegung in Deutschland. 24 Nrn. (Jan.) Verlag Lebensreform, G. m. b. H., Berlin C 2. v. —.75

Arbeiterfreund, illustrierter. Vertritt die Sache des Blauen Kreuzes. 12 Nrn. (Jan.) Buchhandlung des Blauen Kreuzes, Barmen. j. 1.—

Archiv für das Volksbildungswesen aller Kulturvölker, v. **Schultze** und **Hamdorff.** In zwangl. Bänden. Gutenberg-Verlag, Berlin W 10. à Bd. 5.—

Beamten-Rundschau, deutsche, 24 Hefte. (Jan.) Trowitzsch & Sohn, Frankfurt (Oder). j. 6.—

Bismarck-Jahr, das. Monatsschrift zur Vorbereitung der Bismarckfeier der deutschen Studentenschaft 19.—22. Juni 1915 in Hamburg. Broschek & Co., Hamburg. In Summa 15 Nummern. 4.75

Blätter zum Weitergeben. 12 Nrn. (Jan.) Mässigkeits-Verlag d. dtschn. Vereins g. d. Missbrauch geist. Getränke, Berlin W 15. j. —.60

Ehrenschutz. Zeitschrift der deutschen u. österr. Anti-Duell-Liga, v. **Freiherr v. Bischoffshausen.** 3 Hefte. (April.) Wilhelm Braumüller, Wien. j. 1.50

Guttempler, neutraler. Deutsche Monatsschrift zur Bekämpfung des Alkoholkapitals und der Trinksitte. 12 Nrn. (Jan.) Fritz Heubach, Heidelberg. j. 3.—

Hellauf. Ill. Monatsschrift zur Förderung der Enthaltsamkeit, v. **Schöll** u. **Pfleiderer.** 12 Hefte. (Jan.) Mimir Verlag, G. m. b. H., Stuttgart. j. 2.—

Herr mein Panier, der! Deutsches Monatsblatt des „Blauen Kreuzes". 12 Nrn. (Jan.) Buchhandlung des Blauen Kreuzes, Barmen. j. 1.—

Digitized by Google
Original from UNIVERSITY OF CALIFORNIA
Generated on 2019-11-01 19:14 GMT / http://hdl.handle.net/2027/uc1.b5215908
Public Domain in the United States, Google-digitized / http://www.hathitrust.org/access_use#pd-us-google

M. J.

Hoffnungsbund, der. Ratgeber für Leiter und Freunde der Jugendvereine des Blauen Kreuzes. 12 Nrn. (Jan.) Buchhandlung des Blauen Kreuzes, Barmen. j. 1.20

Jungfrauen-Verein, der. Organ für die Leiter katholischer weibl. Jugendvereine. 6 Hefte. (Jan.) Bonifacius-Druckerei, Paderborn. j. 2.—

Kain. Zeitschrift für Menschlichkeit, v. **Mühsam.** 12 Nrn. (Apr.) Kain-Verlag, München. j. 3.—

Lebenskunst, die. Zeitschrift für persönliche Kultur. 24 Nrn. (Jan.) Karl Lentze, Leipzig. v. 1.—

Liebig-Bilder-Zeitung, illustr., v. **Dreser.** 12 Nrn. (Jan.) F. Dreser, Hamburg. j. 2.50

Mässigkeitsblätter. 12 Nrn. (Jan.) Mässigkeitsverlag d. dtschn. Vereins g. d. Missbrauch geist. Getränke, Berlin W. 15. j. 2.—

Menschenmarkt, der. Herausg. v. d. deutschen Liga zur Bekämpfung des Frauenhandels. 12 Hefte. (Juli.) Berthold Sutter, München. j. 5.—

Monatsblätter des wissenschaftlichen Klub in Wien. 12 Nrn. (Okt.) Alfred Hölder, Wien. j. 3.—

Monatsschrift für deutsche Beamte. 24 Hefte. (Jan.) R. v. Decker's Verlag, Berlin SW 19. v. 1.50

Rundschau, astrologische. Organ der Deutschen Astrologischen Gesellschaft, v. **Brandler-Pracht.** 12 Hefte. (Okt.) Theosophisches Verlagshaus Dr. H. Vollrath, Leipzig. j. 3.—

Tanzlehrer, der. Fachblatt f. d. berufl. Interessen d. Genossenschaft d. Tanzlehrer. 12 Nrn. (Okt.) Ed. Bloch, Berlin. h. 4.50

Urne, die. Zeitschrift für Feuerbestattung. 12 Nrn. (Jan.) Albert Nauck Verlag, Berlin SW 48. v. 1.—
Ausgabe mit Sterbegeldversicherung v. 2.—

Vaterland. Zeitschrift für die Interessen der Enthaltsamkeitsbewegung, v. **Schwienhorst.** 52 Nrn. (Jan.) Breer & Thiemann, Hamm (W.) v. —.50

Vereinsblatt, unser. Monatsschrift für Vereine und zur Unterhaltung fürs Haus. 12 Hefte. (Jan.) Anton Heidelmann, Bonn. à Heft —.40

Vereinsleiter, der. Monatsschrift für alle christlichen Vereine. 12 Hefte. (Jan.) Franz Sturm & Co., Dresden. j. 3.—

Volksbildung. Zeitschr. f. öffentl. Vortragswesen, Volksieseanstalten etc. 26 Nrn. (Jan.) Gesellschaft für Verbreitung von Volksbildung, Berlin NW 52. v. 1.20

Volksgeselligkeit. Blätter f. Volksbildung u. edle Volkserholung, von **Böhmert.** 12 Nrn. (Jan.) O. V. Böhmert, Dresden. j. 2.—

Volkshochschule, die. Zeitschrift f. d. ges. Volksbildungswesen. 12 Hefte. (Jan.) Georg Sturm, Berlin. h. 2.—

— die schleswig-holsteinische ländliche. Zeitschrift für Volksbildung auf dem Lande, v. **Lembke.** 12 Hefte. (Apr.) Verlag „Heider Anzeiger", G. m. b. H., Heide i. Holstein. j. 2.—

Volkswart. Organ d. Verbandes der Männervereine zur Bekämpfung der öffentlichen Unsittlichkeit. 12 Nrn. (Jan.) Volkswart Verlags-Gesellschaft m. b. H., Cöln. v. —.50

Wissenschaft für Alle. Organ der Vereinigung „W. f. A." Das Wissen. 24 Nrn. (Jan.) Hermann Hillger Verlag, Berlin W 9. v. 1.50

Zauberspiegel, der. Illustr. Fachschrift f. Salonmagie. 12 Nrn. (Jan.) Horster's Verlag, Berlin. h. 4.—

Zeitschrift für Bewegungslehre. 4 Hefte. Verlag Geistiges Eigentum, Charlottenburg. j. 1.20

— phonographische. 52 Nrn. (Jan.) Verlag Nec Sinit G. m. b. H., Berlin C 19. h. 5.—

— der deutschen evangelischen Vereine zur Förderung der Sittlichkeit. 12 Nrn. (Jan.) H. G. Wallmann, Leipzig. j. 1.—

Während des Druckes neu aufgenommene Zeitschriften:

Brummer, der. Lustige Kriegsblätter. Verlag der Lustigen Blätter, Berlin SW 68. à Nr. — 10

Digitized by Google
Original from UNIVERSITY OF CALIFORNIA
Generated on 2019-11-01 19:14 GMT / http://hdl.handle.net/2027/uc1.b5215908
Public Domain in the United States, Google-digitized / http://www.hathitrust.org/access_use#pd-us-google

		ℳ ₰
Exportbörse, die. Organ für die Gesamtinteressen des Exports. 52 Nrn. (März) H. Carly, Hamburg, Gr. Reichenstraße 17.	v.	3.—
Wichtigstes Blatt für Fabrikanten, die Verbindungen für Export suchen, da die Exportbörse dem Verkehr zwischen Exporteur, Agenten und Fabrikanten dient und unter Garantie an sämtliche diesbez. Kreise gelangt, in den größten Hotels und auf allen Schiffen nach dem Auslande aufliegt. Anzeigen 4 sp. 58 mm 20 Pfg. Beilagen nach Übereinkunft.		
Kraft, die. Deutsch-österr. Zeitschrift v. **Leyst.** In zwanglosen Heften. Otto Hendel, Halle (Saale).	à Heft	—.70
Kriegschronik, illustr. deutsche. 52 Nrn. (Okt.) Ernst Nickel & Co. Verlag, Berlin W 9.	v.	1.25
Kriegs-Kurier, illustrierter. 52 Nrn. (Okt.) Verlag „Deutscher Kurier", A.-G., Berlin SW 68.	à Nr.	—.10
Mitteilungen für das Ausland. Herausg. vom hamburgischen Kolonialinstitut. In zwanglosen Nummern. Otto Meißners Verlag, Hamburg.	à Nr.	—.10
— des Landeskomitees zur Bekämpfung der Tuberkulose in Elsaß-Lothringen. In zwanglosen Heften. Heinrich'sche Buchhandlung, Straßburg (Elsaß).	à Heft	1.—
Rundschau, nationale. Zeitschrift für deutsches Geistesleben, v. **Rogge.** 12 Hefte. (Jan.) Georg Gornitzka, Berlin-Wilmersdorf.	à Heft	—.50
Schwarz-Weiß-Rot. Illustr. deutsche Wochenschrift. 52 Nrn. (Okt.) Erich Leonhardi Verlag, Dresden-Blasewitz.	v.	1.25
Wachtfeuer. Künstlerblätter zum Kriege 1914. 52 Nrn. (Okt.) Der Zirkel, Architektur-Verlag G. m. b. H., Berlin W 66.	à Nr.	—.20
„Der Weltkrieg 1914." 52 Hefte. (Okt.) Edgar Prokasky, Stettin.	à Heft	—.20
Worte von Stein. Amtl. Berichte aus dem Großen Hauptquartier. 12 Hefte. (Okt.) Wege und Ziele Verlag, Dessau.	à Heft	—.30
Zeit-Echo. Kriegstagebuch der Künstler. 26 Hefte. (Okt.) Graphik-Verlag, München G. m. b. H., München.	à Heft	—.50
Zeit, die große. Illustr. Kriegsgeschichte. 26 Hefte. (Okt.) Ullstein & Co., Berlin SW 68.	à Heft	—.30
Zeitschrift für Wahrheitsforschung, v. **Lang.** 12 Hefte. (Juli.) Expedition, Wien VI.	v.	3.40

(Geschlossen am 31. Oktober 1914.)

☞ In den größeren Städten kommt zu den angegebenen Preisen bei billigen Zeitschriften (solche unter 8 M.) meist eine geringe Bestellgebühr hinzu. ☜

Digitized by Google
Original from UNIVERSITY OF CALIFORNIA
Generated on 2019-11-01 19:14 GMT / http://hdl.handle.net/2027/uc1.b5215908
Public Domain in the United States, Google-digitized / http://www.hathitrust.org/access_use#pd-us-google

Alphabetisches Register.

	Seite
Abendschule, die	123
Abhandlungen d. deutschen Bunsengesellschaft für Chemie	53
— geographische	75
— der k. k. geograph. Gesellschaft in Wien	75
— zur mittleren und neueren Geschichte	69
— Heidelberger zur mittleren und neueren Geschichte	69
— Leipziger historische	69
— koloniale	75
— d. Kriminalistischen Seminars an der Universität Berlin	21
— zur Geschichte der mathematischen Wissenschaften	80
— Würzburger, a. d. Gesamtgebiet d. prakt. Medizin	33
— zur Didaktik u. Philosophie der Naturwissenschaft	47
— aus dem Gebiete der Naturwissenschaften	47
— vom naturw. Verein Bremen	47
— pädagogische	58
— d. physikalisch-mathem. Klasse d. Kgl. preuß. Akad. d. Wissensch.	80
— a. d. Gebiete d. öffentl. Rechtes, Freiburger	21
— zum Privatrecht u. Zivilprozess d. Deutschen Reiches	21
— der Fries'schen Schule	56
— d. staatswissenschaftl. Seminars zu Jena	21
— Tübinger staatswissenschaftliche	21
— strafrechtliche	21
— volkswirtschaftl., d. badischen Hochschule	29
— der königl. bayrischen Akademie der Wissenschaften	4
— der königl. Gesellschaft der Wissenschaften zu Göttingen	4
— der königl. preuss. Akademie der Wissenschaften	4
— der philos.-histor. Klasse der kgl. preuss. Akademie d. Wissensch.	56
— der königl. sächs. Gesellsch. d. Wissenschaften zu Leipzig.	4
— u. Berichte d. Kgl. Zoolog. u. anthropol.-ethnogr. Museums zu Dresden	50
Abolitionist	29
Abstinent, der	139
— der christliche	139
Abstinenz, die	139
Academia	138
Acetylen in Wissenschaft und Industrie	93
Acta mathematica	80
— pontificia	17
Adelsblatt, deutsches	69
Adels- und Salonblatt	69
Afrikabote	17
Afrika-Post	75
Akademiker	138
Aktion, die	4
Albertina	138
Album de Blouses „Le grand Chic“	131
— de chapeaux	131
— parisiana	131
Alemannia	69
Alkohol	94
Alkoholfrage, die	33
All-Deutschland	123
Alpenzeitung, deutsche	75
— österreichische	75
Alt-Frankfurt	69
Alt-Köln	69
Alumnat	58
Am häuslichen Herd	123
Am stillen Herd	123
Am Herdfeuer	131
Am Reissbrette	138
Amtsarzt	33
Amtsblatt f. d. Handels- u. Gewerbeverwaltung	85
— des Kgl. württemb. Ministeriums des Kirchen- u. Schulwesens	9
— des Reichs-Postamts	90
Anfang, der	128
Angestelltenversicherung	88
Anglia	67
Annalen d. schweizer. balneol. Gesellschaft	33
— der Chemie (Liebigs)	54
— d. deutsch. Reiches	21
— der Franziskanerinnen	17
— f. Gewerbe u. Bauwesen	92
— f. d. ges. Hebammenwesen	33
— d. histor. Vereins f. d. Niederrhein	69
— der Hydrographie	89
— mathematische	80
— d. schweizer. meteorologischen Centralanstalt	53
— d. k. k. naturhistor. Hofmuseums	47
— d. Natur- u. Kulturphilosophie	56
— d. k. sächs. Oberlandes-Gerichts zu Dresden	21
— d. Physik	53
— f. soziale Politik	29
— d. Universitäts-Sternwarte Wien	80
— des ges. Versicherungswesens	88
— zoologische	50
Annales mycologici	51

Digitized by Google
Original from UNIVERSITY OF CALIFORNIA
Generated on 2019-11-01 19:14 GMT / http://hdl.handle.net/2027/uc1.b5215908
Public Domain in the United States, Google-digitized / http://www.hathitrust.org/access_use#pd-us-google

	Seite
Annotationes Concilii Bibliographici	4
Ansiedler, d. deutsche	9
Antenne, die	90
Anthropos	75
Antiquitäten-Zeitung	69
Antonius v. Padua	17
Anzeigen, Berliner (ärztliche)	33
— Göttingische gelehrte	4
— kunstgeschichtliche	119
Anzeiger d. Akademie d. Wissenschaften in Krakau	4
— — in Wien, Math.-naturw. Kl.	4
— — — Philosophisch-hist. Kl.	4
— für schweizerische Altertumskunde	69
— anatomischer	33
— archäologischer	66
— f. Berg-, Hütten-, Metall- u. Maschinenindustrie	111
— allgem. f. Brauereien	94
— allgem., f. Buchbindereien	94
— für den Buchhandel	85
— f. d. schweizerisch. Buchhandel	85
— allgem., für Druckereien	94
— electrotechnischer	95
— d. ethnographischen Abteilung d. ungarischen Nationalmuseums	75
— evangel.-kirchl., v. Berlin	9
— f. d. Forstproduktenverkehr	112
— f. d. gesamte kathol. Geistlichkeit d. Diöcese Breslau	17
— — d. Diöcesen Gnesen-Posen, Kulm u. Ermland	17
— geographischer	75
— für schweizerische Geschichte	69
— f. d. Kolportagebuchhandel	85
— f. Kontor und Bureau	85
— Kropper, kirchl.	9
— literarischer	4
— monatl., üb. Novitäten u. Antiquaria a. d. Gebiete d. Medicin	33
— d. germ. Nationalmuseums	69
— pädagogischer für Rußland	58
— zoologischer	50
Apollo	100
Apostolat, das	17
Apotheker-Zeitung	55
— schweizerische	55
— süddeutsche	55
Apparatur, chemische	53
Appretur-Zeitung	102
Aquila	50
Arbeit, deutsche	4
— u. Kunst i. d. Schule	58
Arbeiten a. d. Gebiete der pathologischen Anatomie	34
— aus d. kais. biologischen Anstalt für Land- u. Forstwirtschaft	114
— zur Entwickelungspsychologie	56
— aus dem k. Gesundheitsamt	34
— aus d. Institut zur Erforschung der Infektionskrankheiten	34
Arbeiten der deutschen Landwirtschaftsgesellschaft	114
— a. d. Gebiete d. Milchwissenschaft	114
— morphologische d. kgl. Univers. Münster	34
— a. d. neurolog. Institut d. Wiener Universität	34
— aus dem pathol. Institut Helsingfors	34
— aus dem pathol. Institut Leipzig	34
— a. d. pharmazeutischen Institut d. Universität Berlin	56
— aus d. Gebiete der chemischen Physiologie	34
— aus der königl. psychiatrischen Klinik zu Würzburg	34
— psychologische	56
— theologische a. d. rheinischen wissenschaftlichen Predigerverein	10
— a. d. Institut f. experimentelle Therapie zu Frankfurt a. M.	34
— aus den zoolog. Instituten der Universität Wien	50
— der deutschen Gesellschaft für Züchtungskunde	114
Arbeiter, der jugendliche	29
Arbeiterfreund, der	29
— Berliner	123
— deutscher	123
— illustrierter	139
— ländlicher	123
Arbeiterjugend	29
Arbeiterschachzeitung	83
Arbeiterschutz	29
Arbeiterversorgung, die	88
Arbeiter- u. Schrebergarten	117
Arbeitgeberzeitung	29
Arbeitslehrerin	58
Arbeitsnachweis, der	29
Arbeitsnachweis in Deutschland	29
Arbeitsschulblatt	58
Arbeitsschule	58
Arbeitsunterricht	58
Architekt, der. Wiener Monatshefte	106
Architektur d. 20. Jahrhunderts	106
Architektur-Studien	106
Architekturwelt, Berliner	106
Archiv f. Anatomie	34
— f. mikroskop. Anatomie	34
— f. Anatomie u. Physiologie	34
— f. patholog. Anatomie u. Physiologie	34
— f. Anthropologie	34
— für Augenheilkunde	34
— polnisches, für biologische und medicinische Wissenschaften	34
— für Rassen- und Gesellschafts-Biologie	47
— f. Buchbinderei	94
— für Buchgewerbe	94

Digitized by Google
Original from UNIVERSITY OF CALIFORNIA
Generated on 2019-11-01 19:14 GMT / http://hdl.handle.net/2027/uc1.b5215908
Public Domain in the United States, Google-digitized / http://www.hathitrust.org/access_use#pd-us-google

	Seite
Archiv für Chemie u. Mikroskopie	53
— f. klin. Chirurgie	34
— f. Dermatologie u. Syphilis	34
— f. Eisenbahnwesen	90
— für Elektrotechnik	95
— für Entwickelungsmechanik der Organismen	47
— internation., f. Ethnographie	76
— f. Feuerschutz	96
— für Fischereigeschichte	112
— für Frauenkunde u. Eugenik	34
— d. Freistudentenbewegung	138
— neues, d. Gesellsch. f. ältere deutsche Geschichtskunde	70
— neues, f. d. Geschichte d. Stadt Heidelberg	70
— oberbayerisches, f. vaterländische Geschichte	70
— f. österreich. Geschichte	70
— neues, f. sächs. Geschichte und Altertumskunde	70
— f. Gynäkologie	34
— f. Heraldik, schweizerisches	70
— d. histor. Vereins v. Unterfranken u. Aschaffenburg	70
— f. Hydrobiologie u. Planktonkunde	47
— f. Hygiene	34
— f. soziale Hygiene u. Demographie	34
— f. Kinderheilkunde	34
— f. kathol. Kirchenrecht	21
— f. d. Studium deutscher Kolonialsprachen	67
— für innere Kolonisation	29
— für Kriminal-Anthropologie und Kriminalistik	34
— f. Kulturgeschichte	70
— f. christliche Kunst	119
— für Kunstgeschichte	119
— f. Lagerstättenforschung	52
— f. d. naturwissenschaftl. Landesdurchforschung von Böhmen	47
— f. Landes- u. Volkskunde der Provinz Sachsen	76
— d. Vereins für siebenbürgische Landeskunde	76
— des deutschen Landwirtschaftsrats	114
— für Laryngologie u. Rhinologie	34
— d. Mathematik u. Physik	80
— der Medaillen- u. Plakettenkunde	70
— für Geschichte der Medizin	34
— deutsches, f. klinische Medicin	35
— nordisches medicinisches	35
— f. physikalische Medizin	35
— f. Militärrecht	21
— f. Mundhygiene	35
— f. Naturgeschichte	47
— d. Vereins d. Freunde d. Naturgeschichte in Mecklenburg	47
— f. d. Naturkunde Liv-, Esth- u. Kurlands	47
Archiv f. Geschichte d. Naturwissenschaften und der Technik	47
— f. Ohrenheilkunde	35
— f. Ophthalmologie (Graefe's)	35
— f. vergleich. Ophthalmologie	35
— für Optik	35
— orientalisches	76
— f. Orthopädie, Mechanotherapie u. Unfallchirurgie	35
— für Pädagogik	58
— pädagogisches	58
— f. Papyrusforschung	66
— f. experimentelle Pathologie u. Pharmacologie	35
— d. Pharmacie	56
— für Philologie des Mittelalters und der Renaissance	66
— f. slavische Philologie	67
— für Philosophie	56
— f. Geschichte d. Philosophie	56
— für Rechts- und Wirtschaftsphilosophie	21, 56
— f. system. Philosophie	56
— f. experimentelle u. klin. Phonetik	35
— f. Physiologie	35
— f. d. ges. Physiologie d. Menschen u. der Tiere	35
— skandinav., f. Physiologie	35
— f. Post u. Telegraphie	90
— preussisches	21
— f. Protistenkunde	50
— f. Psychiatrie u. Nervenkrankheiten	35
— f. d. gesamte Psychologie	56
— f. bürgerl. Recht	21
— d. öffentl. Rechtes	21
— sächsisches, f. Rechtspflege	21
— f. Reformationsgeschichte	10
— für Reichsversicherung	88
— für Religionspsychologie	10
— f. Religionswissenschaft	10
— für Rettungswesen u. erste ärztl. Hilfe	35
— f. Schiffs- u. Tropen-Hygiene	35
— für Schriftkunde	4
— f. Schuldbetreibung u. Konkurs	21
— f. schweizerische Schulgeschichte	70
— f. Schulhygiene	35
— f. d. Geschichte d. Sozialismus u. d. Arbeiterbewegung	29
— f. kaufmänn. Sozialpolitik	29
— f. Sozialwissenschaft und Sozialpolitik	29
— f. d. Studium d. neueren Sprachen	67
— für Stamm- und Wappenkunde	70
— allgem. statistisches	76
— f. Stenographie	135
— f. Strafrecht u. Strafprozeß	21
— für phys.-diät. Therapie	35
— schweizer., f. Tierheilkunde	46

Digitized by Google
Original from UNIVERSITY OF CALIFORNIA
Generated on 2019-11-01 19:14 GMT / http://hdl.handle.net/2027/uc1.b5215908
Public Domain in the United States, Google-digitized / http://www.hathitrust.org/access_use#pd-us-google

	Seite
Archiv f. wissenschaftl. u. prakt. Tierheilkunde	46
— Trierisches	70
— für Urkundenforschung	70
— f. Verdauungskrankheiten	35
— f. Verwaltungsrecht	22
— f. d. Volksbildungswesen aller Kulturvölker	139
— f. Volksschullehrer	58
— weltwirtschaftliches	30
— f. exakte Wirtschaftsforschung	30
— f. Zellforschung	35
— f. d. zivilistische Praxis	22
— f. Zivil- u. Strafrecht, rheinisches	22
Archivum Franciscanum historicum	17
Arena	123
Argovia	70
Armeeblatt	82
Armee-Verordnungsblatt	82
Armeezeitung	82
Armenfreund	30
Armenpfleger	30
Armen-Seelen-Freund	17
Armen- u. Krankenfreund	10
Artist, der	120
Arzt als Erzieher	45
Arzt, der praktische	35
Aerzte-Kammer-Blatt, österr.	35
Aerzte-Korrespondenz, Berliner	35
— Frankfurter	35
Aerzte-Zeitung, deutsche	35
Asien	76
Asphalt u. Teerindustrie-Zeitung	104, 106
Assekuranz-Revue, finanzielle u.	88
Atelier, d., d. Photographen	100
Atheist, der	20
Athletik	83
Auf der Warte	10
Auf Dein Wort	10
„Aufwärts“	123
Aus deutschen Bergen	76
— unseres Herrgotts Kanzlei	10
— der Natur	48
— Nord und Süd	10
— dem Posener Lande	76
— d. Praxis d. Knaben- u. Mädchenhandarbeit	58
— dem Schwarzwald	76
— dem Archiv der deutschen Seewarte	89
— aller Welt	123
— Zeit und Leben	123
Auto	83
— das deutsche	83
Automobil-Rundschau	83
Automobil-Welt — Flugwelt	83
Automobil-Zeitung, allgemeine	83
Ave Maria	123
Bäcker- u. Conditorzeitung	93
— — allgemeine deutsche	93
Bäcker- u. Konditor-Fachzeitung	93
Bad, das	104
Bahnen, neue	58
— — Organ d. allgemeinen Frauenvereins	131
Bahnhofsbuchhandel, der	85
Balkan-Revue	30, 76
Bank, die	85
Bank-Archiv	85
Banner der Freiheit	10
Barlangkutatas	52
Baessler-Archiv	76
Bauformen, moderne	106
Baugenossenschaft	106
Baugewerksmeister	106
Baugewerkszeitung	106
Bauhütte, die. Organ f. Freimaurer	138
— deutsche	106
— freie	138
Baukunst, deutsche	106
Baumaterialienmarkt	106
Baumeister, der	106
Bau- u. Kunstschlosser	99
Bausteine	138
— evangelische	10
— Monatsblatt f. inn. Mission	10
Bautechniker, der	106
Bauwelt, die	106
Bauzeitung, allgemeine	106
— deutsche	106
— neudeutsche	106
— schweizerische	106
— süddeutsche	106
Bayerland, das	70
Bazar, der	131
Beamten-Rundschau, deutsche	139
Beethoven-Forschung	121
Beiblätter zu den Annalen d. Physik	53
Beihefte zum Gesundheits-Ingenieur	106
Beilage, liter., d. Kölnischen Volkszeitung	4
Beim Lampenschimmer	123
Beiträge z. patholog. Anatomie	35
— zur Anthropologie und Urgeschichte Bayerns	36
— zur Assyriologie	66
— zur Physik d. fr. Atmosphäre	53
— zur Biologie der Pflanzen	51
— zur Carcinomforschung	36
— zur klinischen Chirurgie	36
— intern. zur Pathol. u. Therapie d. Ernährungsstörungen	36
— zur österreichischen Erziehungs- u. Schulgeschichte	58
— zur Forschung	4
— zur Geburtshilfe u. Gynaekologie	36
— zur Geophysik	76
— zur neueren Geschichte, Straßburger	70
— zur Klinik der Infektionskrankheiten	36

Digitized by Google
Original from UNIVERSITY OF CALIFORNIA
Generated on 2019-11-01 19:14 GMT / http://hdl.handle.net/2027/uc1.b5215908
Public Domain in the United States, Google-digitized / http://www.hathitrust.org/access_use#pd-us-google

	Seite
Beiträge zur Kinderforschung und Heilerziehung	58
— zur bayerischen Kirchengesch.	10
— zur sächs. Kirchengeschichte	10
— zur Krystallographie u. Mineralogie	52
— z. Kultur- u. Universalgeschichte	70
— zur forensischen Medicin	36
— z. Anatomie, Physiologie, Pathologie u. Therapie des Ohres	36
— zur Paläontologie u. Geologie Oesterreich-Ungarns	52
— zur engl. Philologie, Wiener	67
— zur Erläuterung des deutschen Rechts	22
— zur Rechtswissenschaft, Zürcher	22
— zur hessischen Schul- u. Universitätsgeschichte	70
— zur Geschichte der deutschen Sprache u. Literatur	67
— zur staats- u. rechtswissenchaftl. Fortbildung	22
— zur Statistik d. Königr. Bayern	76
— zur Statistik d. Stadt Halle	76
— zur Strafrechtsreform	22
— zur Förderung christl. Theologie	10
— zur Klinik der Tuberkulose	36
Bekleidung, die	135
Beobachter der Herrenmoden	135
— zoologischer	50
Bergbau, der	111
Bergstadt, die	123
Bericht über neue Erscheinung. u. Antiquaria aus d. Gesamtgebiete d. Rechts- u. Staatswissenschaft.	22
Berichte d. kgl. bayer. biologischen Versuchsstation in München	50
— d. deutschen botanischen Gesellschaft	51
— d. schweizer. botanischen Ges.	51
— aus dem deutschen Buchhandel	4
— d. deutsch. chem. Gesellsch.	54
— über Handel u. Industrie	85
— aus d. kgl. Kunstsammlungen, amtliche	119
— über Land- u. Forstwirtschaft im Auslande	114
— d. landwirtsch. Instituts d. Univers. Königsberg	114
— mathematische u. naturwissenschaftl. aus Ungarn	80
— d. rhein. Missionsgesellsch.	10
— d. naturforschenden Gesellsch. zu Freiburg	48
— d. deutschen pharmaceutischen Gesellschaft Berlin	56
— d. deutschen physik. Gesellschaft	54
— über die Verhandlungen d. kgl. sächs. Gesellschaft der Wissenschaften zu Leipzig	4
Berlinerin, die praktische	131
Beroea	10
Berufsgenossenschaft, die	30
Berufsunteroffizier, der	82
Beth-El	10
Beton, armierter	106
Betonbau, der	107
Beton und Eisen	107
Bibliographia zoologica	50
Bibliographie, allgem.	5
— d. Arbeiterversorgung	30
— orientalische	66
— der Rezensionen	5
— der Sozialwissenschaften	30
— allgem., der Staats- und Rechtswissenschaften	22
— d. theologischen Literatur	5
— d. deutschen Zeitschriftenliterat.	5
— d. fremdsprachig. Zeitschriftenliteratur	5
Bibliotheca botanica	51
— mathematica	80
— medica	36
— philologica classica	66
Bibliothek polytechnische	107
— d. Unterhaltung u. d. Wissens	124
Bibliothekar	5
Biedermanns Centralblatt für Agrikulturchemie	114
Biene, die, auf d. Missionsfelde	10
— die kleine, auf d. Missionsfelde	10
— und ihre Zucht	114
Bienenwirt, Posener	114
Bienenzeitung, deutsche illustrierte	114
— Leipziger	114
— schlesische	114
— schweizerische	114
— westfälische	114
— westpreußische	114
Bienenzucht, die deutsche	114
Bierverleger, der	94
Bilanzkritik, die	85
Bild, das	100
Bild und Film	100
Bildungsarbeit	30
Bindekunst, die	117
Bismarck-Jahr, das	139
Bitumen	104
Blanks Modenblatt f. Schnittm.	131
Blatt für Alle, das	124
— der Hausfrau, das	114
— dies gehört der Hausfrau	114
— freies hygienisches	45
— d. Berliner interessante	124
— das neue	124
— f. Patent-, Muster- u. Zeichenwesen	22
— unser	124
Blätter für administr. Praxis und Polizeigerichtspflege	22
— akademische	138
— d. schwäbischen Albvereins	76
— f. Architectur u. Kunsthandwerk	107

Digitized by Google
Original from UNIVERSITY OF CALIFORNIA
Generated on 2019-11-01 19:14 GMT / http://hdl.handle.net/2027/uc1.b5215908
Public Domain in the United States, Google-digitized / http://www.hathitrust.org/access_use#pd-us-google

	Seite
[illegible]tter für das Armenwesen	30
— Bayreuther	121
— bergrechtliche	22
— f. bernische Geschichte	70
— ungar. botanische	51
— f. Bücherfreunde	5
— bunte	135
— burschenschaftl.	138
— deutsch-soziale	30
— des „Deutschen Theaters“	120
— a. d. evang. Diakonieverein	10
— entomologische	50
— f. deutsche Erziehung	58
— neue, aus Süddeutschland f. Erziehung und Unterricht	58
— familiengeschichtliche	70
— f. d. bayerische Finanzwesen	22
— fliegende	124
— d. badischen Frauenvereins	131
— d. bayr. Frauenvereins vom roten Kreuz	131
— f. ev. Freiheit u. kirchl. Fortschr.	10
— f. Gefängniskunde	22
— f. Gefängniswesen	22
— f. Geflügelzucht, Dresdner	114
— für Gemäldekunde	119
— f. Gemeinnützigkeit	30
— f. Genossenschaftswesen	30
— deutsche geographische	76
— f. Gesetzes- u. Verwaltungskunde	22
— f. d. Gymnasial-Schulwesen	59
— für das bayrische Gymnasialturnwesen	137
— f. Haus- u. Kirchenmusik	121
— histor.-politische	30
— Münchner humoristische	124
— interessante, für Alle	124
— f. Kanzelberedsamkeit	17
— katechetische	17
— f. junge Kaufleute	85
— f. Kirche u. freies Christentum	10
— kirchliche, aus d. evang. Landeskirche A B in den siebenbürg. Landesteilen Ungarns	10
— kommunalpolitische	22
— f. Kriegsverwaltung	82
— z. Pflege persönlich. Lebens	56
— für Fortbildung des Lehrers u. der Lehrerin	58
— lustige	124
— mathematisch-naturwissensch.	81
— medizinische	36
— mennonitische	20
— schweizerische militärische	82
— f. Mission	10
— f. innere Mission in Bayern	10
— f. Münzfreunde	70
— musikpädagogische	121
— — schweizerische	121
— nationalliberale	30
— neue	5
— neuphilologische	68

	Seite
Blätter, pädagogische	59
— christlich-pädagogische	59
— prakt. f. Pflanzenbau und -schutz	51
— für Rechtspflege im Bezirke des Kammergerichts	22
— f. Rechtspflege in Thür. und Anhalt	22
— f. Zürcherische Rechtsprechung	22
— f. vergl. Rechtswissenschaft und Volkswirtschaftslehre	22
— für Säuglingsfürsorge	36
— pommersche, f. d. Schule und ihre Freunde	59
— f. Schulgesundheitspflege u. Kinderschutz, schweizerische	36
— f. d. Schulpraxis	59
— f. höheres Schulwesen	59
— aus dem Schwarzburg Bund	138
— für Seemanns-Mission	10
— für soziale Arbeit	30
— bayrische, für Stenographie	135
— mährisch-schles. f. Stenogr.	135
— österr., f. Faulmannsche Stenographie	135
— Dresdener studentische	138
— f. Taubstumme	59
— f. Taubstummenbildung	59
— technische	107
— Tübinger	70
— f. Turnen u. Sport	137
— deutsche, f. erziehenden Unterr.	59
— für Volksaufklärung	45
— f. Volksbibliotheken	5
— f. Volksgesundheitspflege	45
— f. Volkskunde, hessische	76
— neue, f. d. Volksschule d. Herzogtums Bremen	59
— volkswirtschaftliche	30
— aus dem Walde	112
— die weissen	5
— zum Weitergeben	139
— schweizer., für Wirtschafts- u. Socialpolitik	30
— witzige	124
— f. d. Zeichen- u. gewerbl. Berufsunterricht	137
— f. Zeichen- u. Kunstunterricht	137
— f. Zuckerrübenbau	114
— f. Zwangserziehung u. Fürsorge	59
Blitz, der	135
Blouses artistiques	131
— de la saison	131
Blumen, künstliche	104
Bonifacius-Blatt	17
— Bote	17
— Korrespondenz	138
— Vereins-Blatt	17
Börsen-Archiv	85
Börsenblatt f. d. deutschen Buchhandel	85
Börsenhandelszeitung	85
Börsennachrichten, neueste	85

Digitized by Google
Original from UNIVERSITY OF CALIFORNIA
Generated on 2019-11-01 19:14 GMT / http://hdl.handle.net/2027/uc1.b5215908
Public Domain in the United States, Google-digitized / http://www.hathitrust.org/access_use#pd-us-google

	Seite
Bosporus	76
Bote d. Friedens	10
— des Gustav Adolf-Vereins für Thüringen	10
— — der märkische	10
Botschaft, gute	10
Botschafter, evangelischer	11
— des Heils in Christo	11
Brandenburgia	76
Branntweinbrenner, der	94
Brauer- u. Mälzer-Zeitung	94
Brauindustrie, deutsche	94
Braunkohle	111
Brenner, der	5
Briefmarkenjournal, Senf's illustr.	138
Briefmarken-Offertenblatt, intern.	138
Briefmarkensammler, der	138
Briefmarken-Zeitung, deutsche	138
Broschüren, Frankfurter zeitgemäße	5
Brücke, die	5
Brückenbau, der	107
Brüderbote, der, v. Abend nach Morgen	20
Brummer, der	140
Buch für Alle	124
Buch- und Kunstdruck	94
Buch- u. Steindrucker, deutscher	94
Bücherschau, die	5
— deutsch-protestantische	5
Bücherwelt, die	5
Bücherwurm, der	5
Bücherzeitung, deutsche	5
Buchgewerbe, das	94
Buchhändler-Korrespondenz, österr.-ungar.	85
Buchhändler-Warte	85
Buchhändlerzeitung, allgemeine	86
Buchhandlungsreisende, der	86
Bühne, die deutsche	120
Bühne und Welt	120
Bühnenblatt	121
Bühnenspielplan	121
Bulletin d. internationalen Arbeitsamts	30
— des internationalen Eisenbahn-Kongreß-Verbandes	90
— d. schweizer. elektrot. Vereins	95
— de la société industr. de Mulhouse	92
— d. transports intern.	90
Bund der Landwirte	114
Bundesbote	11
— christlicher	11
Bundeswarte	11
Bureaublatt f. gerichtl. Beamte	22
Burg, die	128, 138
Bürgermeister, der	22
Bürgerschule, die oesterreichische	59
Bürgerschulzeitung, deutsch-böhm.	59
Büro-Industrie	104
Bürsten-, Pinsel- u. Kammacher-Ztg.	104
Buttericks Moden der Hauptstädte	131
— Modenalbum	131
— Moden-Revue	131
Cäcilia, Monatsblätter für katholische Kirchenmusik	121
— Zeitschrift für katholische Kirchenmusik	121
Cäcilienvereinsorgan	121
Cancer. Monatsschrift für Krebsforschung	36
Carbid und Acetylen	93
Caricaturen, Wiener	124
Carinthia I, Mitteil. d. Geschichtsvereins für Kärnten	70
Carinthia II, Mitteil. d. naturhistor. Landesmuseums f. Kärnten	48
Caritas	30
Chapeau parisien	131
Chapeaux modernes	131
Charité-Annalen	36
Charon	124
Chemie-Tageszeitung	54
Chemiker-Zeitung	54
— österreichische	54
Chemiker- und Techniker-Zeitung, allgemeine oesterreichische	54
Chic, le	131
— le grand	131
— de Paris	131
— Pariser	131
— Parisien	131
— Wiener	131
Christenbote, der	11
Christentum u. Gegenwart	11
Chronik d. christlichen Welt	11
— des Wiener Goethe-Vereins	5
— hessische	70
— Trierische	70
Chrysologus	18
Cicerone, der	119
Cistercienser-Chronik	18
Collegium	98
Concordia, Zeitschrift der Centralstelle f. Volkswohlfahrt	30
Confection, grande	131
— parisienne	131
Confectionair, der	102
Costume moderne, le	131
Costumes Tailor made	131
Custos	18
Da bin ich	131
Daheim	124
Dame, die	131
Damenfriseur	131
Damenjackets u. Damen-Mäntel	132
Damenmoden im Schneiderstil, elegante	132
Damen- u. Kindermode	132
Damenputz	132
Debatte, die	135

Digitized by Google
Original from UNIVERSITY OF CALIFORNIA
Generated on 2019-11-01 19:14 GMT / http://hdl.handle.net/2027/uc1.b5215908
Public Domain in the United States, Google-digitized / http://www.hathitrust.org/access_use#pd-us-google

	Seite
Dekorationsmaler, der	98
Dekorations-Motive d. Maler-Zeitg.	98
Denkmalpflege, die	70
Desinfektor, der praktische	36
Details von aufgeführten Bauwerken	107
Deutsch-Evangelisch	11
— — im Auslande	11
Deutschland	76
— das größere	30
— das neue	30
Deutschtum im Auslande, das	59
Diabetiker-Zeitung	45
Diamant	97
Dienet einander	11
Dies lies	128
Dilettant, der	128
Dingler's polytechnisches Journal	107
Diözesan-Archiv, Freiburger	70
Diözesanblatt, Strassburger	18
Diskussion, die	5
Disziplin, gute	59
Dokumente des Fortschritts	5
Don Quijote	68
Dorfbarbier, der	124
Dorfkirche	11
Dorfzeitung, deutsche	30
Drechsler-Zeitung, deutsche	97, 102
Drogenhändler, der	56
Drogisten-Zeitung	56
Droit d'auteur, le	22
Durch alle Welt	124
Echo. Übungsbl. z. Einführung in die stenograph. Praxis	135
— das, Wochenzeitg. f. Politik	86, 124
— aus Afrika	18
— the english	68
— français	68
— vom Gebirge	121
— aus Indien	18
— das literarische	5
— aus den Missionen der Väter vom heiligen Geist	18
— technisches	107
„Eckart"	5
Edelsteine	129
Eekbom, de	124
Ehrenschutz	139
Eigentum, geistiges	22
Einigungsamt	22
Eis- u. Kälte-Jndustrie	104
Eisenbahn und Industrie	90
Eisenbahn-Verordnungsblatt	90
Eisenbahn-Zeitung, österreichische	90
Eisenbau, der	107
Eisenwarenzeitung	99
Eisenzeitung	99
Ekkehard, der	138
Elektrizität, die	95
Elektrizitäts-Werk, das	95
Elektroindustrie	95
Elektrotechnik und Maschinenbau	95
Elektrotechniker, der	95
Elite. Pariser Mode-Album	132
Elternhaus und Schule	59
Elternzeitschrift, deutsche	59
Engströms Mitteilungen aus der Klinik	36
Entscheidungen der Gerichte und Verwaltungsbehörden	22
— d. hanseatischen Oberlandesger.	22
— in Angelegenh. d. freiw. Gerichtsbarkeit	22
— d. Reichsmilitärgerichts	23
— d. Oberseeamts u. d. Seeämter	22
— d. Kgl. preuss. Oberverwaltungsgerichts	23
— d. Reichsgerichts in Civilsachen	23
— — in Strafsachen	23
— höherer Gerichtshöfe in hessisch. Steuersachen	23
— und Abhandlungen, eisenbahn- u. verkehrsrechtliche	23
— u. Mitteilungen des Reichsversicherungsamts	23, 88
— und Verordnungen der oberen Schulbehörde z. d. Kgl. sächs. Volksschulgesetz	23
Eos	59
Epilepsia	36
Er kommt	11
Erdé, deutsche	76
Erfindungen u. Erfahrungen, neueste	92
Ergebnisse d. inneren Medizin u. Kinderheilkunde	36
— der Neurologie u. Psychiatrie	36
— d. ges. Zahnheilkunde	36
— u. Fortschritte des Krankenhauswesens	36
— — der Zoologie	50
Erwerbsrundschau	104
Erzgebirgszeitung	76
Erziehung, körperliche	137
Erziehung und Unterricht	59
Esperantist, deutsch-österreichischer	68
Esperanto-Türmer	68
Es werde Licht	20
Essigindustrie, die deutsche	94
Euphorion	5
Evangelisch-sozial	30
Evangelist, der	11
Excerpta medica	36
Exlibris	5
Export	86
— deutscher	86
— der technische	86
Export-Anzeiger für Brauereien, Brennereien etc.	94
— f. d. ges. chemische Industrie	54
Exportbörse, die	141
Exporthandel, der	86
Export-Revue, deutsche	86
— oesterr.-ungarische	86
Export-Woche	86

Digitized by Google
Original from UNIVERSITY OF CALIFORNIA
Generated on 2019-11-01 19:14 GMT / http://hdl.handle.net/2027/uc1.b5215908
Public Domain in the United States, Google-digitized / http://www.hathitrust.org/access_use#pd-us-google

	Seite
Fachblatt f. Holzarbeiter	97
Fachschule, die	59
Façon-Tailleur	132
Familie, die christl.	18
Familienblatt, bayerisches	124
— illustr. deutsches	124
— neues deutsches	124
— illustr. evangelisches	124
— illustr. Hilfsbereit	124
— katholisches	124
Familienbote	124
Familienfreund, katholischer	124
Familien- und Modenzeitung für Oesterreich-Ungarn	124
Farbe und Lack	104
Farben-Zeitung	104
Färberzeitung	96
— deutsche	96
— Leipziger	96
Fashion-Zeitschr. des Herrn	135
Feder, die	5
Feierabend	124
Feierstunden	124
Feld-Kurier	124
Feldpost	124
— deutsche	124
Feldpostzeitung	124
Fermentforschung	36
Ferrum	111
Feuerpolizei	96
Feuerspritze	96
Feuerungstechnik	107
Feuerversicherung, die	88
Feuerwehr-Rundschau	96
Feuerwehrzeitung, deutsche	96
— schweizerische	96
— württembergische	96
Film und Lichtbild	100
Filzwarenmarkt	104
Finanz-Archiv	23, 86
Finanz- u. Verlosungsblatt, neues	86
Fischzeitung	112
Fischerbote, der	112
Fischerei-Zeitung	112
— allgemeine	112
— deutsche	112
Fischer's Zeitschr. f. Praxis u. Gesetzgebung d. Verwaltung	23
Flachs und Leinen	102
Fleischbeschauerzeitung, badische	96
— deutsche	96
Fleischer-Zeitung, allgemeine	96
Flora oder allgem. bot. Zeitung	52
Flotte, die	89
Flugsport	84
Flugzeitschrift, österreichische	84
Folia haematologica	36
— neurobiologica	36
— urologica	37
Förderer, der	59
Fördertechnik, die	107

	Seite
Forscherarbeiten aus d. Gebiete des Eisenbetons	107
Forschungen z. brandenburgischen und preußischen Geschichte	70
— zur deutschen Landes- u. Volkskunde	76
— finnisch-ugrische	68
— Frankfurter historische	70
— indische	66
— indogermanische	66
— z. christl. Literatur u. Dogmengeschichte	18
— z. Geschichte Niedersachsens	71
— zur inneren Geschichte Österreichs	71
— romanische	68
— staats- u. sozialwissenschaftl.	23
— zur Verfassungs- u. Verwaltungsgeschichte Steiermarks	23
— zur thüring.-sächs. Geschichte	71
— und Mitteilungen zur Geschichte Tirols und Vorarlbergs	71
— zivilprozeßrechtliche	23
Forstwirt, d. prakt. f. d. Schweiz	112
Forst-Zeitung, deutsche	112
Forst- u. Jagdblätter, deutsche	112
Forst- u. Jagdzeitung, allgemeine	112
— österreichische	112
Fortbildungsschule, badische	59
— die deutsche	59
— die gewerbliche	59
— ostdeutsche	59
— westfälische	59
Fortbildungsschulpraxis	60
Fortbildungsschul-Zeitung, preußische	60
Fortschritte des Kinderschutzes	31
— der Medizin	37
— d. naturwissenschaftlichen Forschung	48
— der Physik	54
— der Psychologie u. ihrer Anwendungen	57
— auf d. Geb. d. Röntgenstrahlen	37
Forum, das	6
Frankenland	76
Frau, die	132
— die christliche	132
— die deutsche	114, 132
— der Gegenwart	132
— im Osten	132
Frauenarzt, der	37
Frauenbewegung, die	132
Frauenbildung	60
Frauenblätter	132
Frauenbund, der jüdische	132
Frauenfleiß	132
Frauenfrage, die	132
Frauenhülfe	132
Frauenkapital — eine w. Macht	132
Frauenkleidung u. Frauenkultur	132
Frauenleben, neues	132

Digitized by Google
Original from UNIVERSITY OF CALIFORNIA
Generated on 2019-11-01 19:14 GMT / http://hdl.handle.net/2027/uc1.b5215908
Public Domain in the United States, Google-digitized / http://www.hathitrust.org/access_use#pd-us-google

	Seite
Frauenleben und Erwerb	132
Frauenmissionsblatt	11
Frauenmode, Gustav Cords	132
Frauenrundschau	132
— österreichische	132
Frauenstimmrecht	31
Frauenwacht	132
Frauenwirtschaft 114,	132
Frauenzeitschrift Elisabethblatt, illustr.	125
Frauenzeitung, deutsche	132
— evangelische	132
— Kölner	133
— neue illustrierte	133
Frauenzeitung, stenographische	135
Frauen- u. Modenzeitung, deutsche	133
Freidenker, der	20
Freiheit, christliche	11
— evangelische	11
Freikirche, evang.-lutherische	11
Freimaurer-Zeitung	138
Freistatt, die	6
Freundin, die	114
Freya	125
Frick's Rundschau	114
Friede sei mit Euch	129
Friedensbote, der	11
Friedensglocke, die	11
Friedenswarte	31
Friedreichs Blätter für gerichtliche Medicin	37
Friseur-Zeitung, deutsche allgem.	104
Frühling	0
Fühling's landwirtschaftl. Zeitung	114
Führer, der	20
— im Obst- und Gartenbau, Erfurter	117
Fundberichte aus Schwaben	71
Für Alle	125
Für Bauplatz u. Werkstatt	107
Für die Familie	125
Für unsere Kinder	129
Für unsere Kleinen	129
Für Naturfreunde	48
Für alle Welt	125
Fürs Haus	114
Fürs Schweizer Heim	125
Fürs traute Heim	125
Fürsorge, die	125
Fürsorge f. d. weibliche Jugend	31
Fürsorgeerziehungsblatt, rheinisches	31
Galvanoplastik u. Metallbearbeitung	99
Garten, der	117
— unser	118
Gartenbau, der schweizerische	118
Gartenflora	118
Gartenkunst, die	118
Gartenlaube, die	125
Gartenstadt	118
Gartenwelt, die	118
Garten-Zeitung, österreichische	118
Gärtner, der	11
Gärtner-Zeitung, allgem. deutsche	118
— deutsche	118
Gasthaus, das	96
Geflügelbörse	115
Geflügel-Welt	115
Geflügelzeitung, deutsche landwirtschaftliche	115
— Leipziger	115
Geflügelzüchter	115
Gegenbaurs morphol. Jahrbuch	37
Gegenwart, die	6
Gegenwart, kirchliche	11
Geisteskampf der Gegenwart	11
Geisteswissenschaften, die	6
Gemeinde, die	31
Gemeindeblatt evangel. lutherisches	11
— Hamburgisches	11
— kärntnerisches	23
— f. Nürnberg-Fürth	11
— f. d. Riesengebirge	11
— technisches	107
Gemeinde-Verwaltungsblatt	23
Gemeindezeitung, bayerische	23
— deutsche	23
Gemeinschaftsfreund, der	12
Gemeinwohl	31
Gemüse- und Obst-Anzeiger	118
Gendarm, der	23
Generalanzeiger, technischer	92
Generation, die neue	37
Genossenschaftspresse, dtsch. landwirtschaftliche	115
Genossenschaftszeitung, landwirtsch.	115
Geologica hungarica	52
Gerichtshalle	23
Gerichtssaal, der	23
Gerichtsvollzieherzeitung	23
Gerichtszeitung, hanseatische	23
— illustrierte	23
— allgem. österr.	23
Germana Esperantisto	68
Geschäftsstenograph	135
Geschichten u. Bilder aus d. christlichen Liebestätigkeit	12
Geschichtsblätter, deutsche	71
— Freiburger	71
— Friedberger	71
— Fuldaer	71
— hansische	71
— Landsberger	71
— Ludwigsburger	71
— f. Stadt u. Land Magdeburg	71
— Mannheimer	71
— Mühlhäuser	71
— oberländische	71
— Pfälzische	71
— Reutlinger	71
— rheinische	71
— für Technik, Industrie und Gewerbe	92
htsfreund, Allgäuer	71

Digitized by Google
Original from UNIVERSITY OF CALIFORNIA
Generated on 2019-11-01 19:14 GMT / http://hdl.handle.net/2027/uc1.b5215908
Public Domain in the United States, Google-digitized / http://www.hathitrust.org/access_use#pd-us-google

	Seite
Geschichtskalender, deutscher	31, 71
Geschlecht u. Gesellschaft	37
G. m. b. H.-Zeitschrift	86
Gesellschaft, lustige	125
Gesetz und Recht	23
Gesetzblatt d. fr. Hansest. Bremen	23
— f. Elsass-Lothringen	23
Gesetz- u. Verordnungsblatt f. d. Königreich Sachsen	23
— f. d. Herzogt. Ober- u. Nieder-Schlesien	23
Gesetze u. Verordnungen sowie Gerichtsentscheidungen betr. Nahrungs- u. Genußmittel etc.	23
Gesetzes- u. Verordnungsblatt für das Grossherz. Baden	23
— f. d. verein. evang.-protestant. Kirche in Baden	12
Gesetzsammlung d. freien u. Hansestadt Hamburg	24
— preussische	24
— herzogl. Sachsen-Altenburgische	24
— f. d. Fürstent. Schwarzburg-Rudolstadt	24
— f. d. Fürstent. Schwarzburg-Sondershausen	24
Gesundheit	37
— Zeitschrift für Städtehygiene	107
— gute	45
— in Wort u. Bild	45
Gesundheitsblätter	46
Gesundheits-Ingenieur	107
Gesundheitslehrer	46
Gesundheitspflege, moderne	46
Gewerbearchiv f. d. d. Reich	24
Gewerbeblatt, hannoversches	92
— Kärntner	92
— aus Württemberg	92
Gewerbeschau	92
Gewerbe- u. Handwerkerzeitung	92
Gewerbe- und Kaufmannsgericht	24
Giesserei, die	99
Giesserei-Technik	99
Giesserei-Zeitung	99
Gitarrefreund	121
Glashütte, die	97
Glaube, der alte	12
Glaube und Tat	12
Glaubensbote, der	12
Gleichheit, die	31
Glöcklein geläutet f. brave Kinder	129
Glotta	66
Glückauf! Berg- und hüttenmänn. Wochenschrift	111
— Organ d. Erzgebirgsvereins	76
Glühlichter	125
G. m. b. H.-Zeitschrift	86
Goldschmiedekunst, die	97
Goldschmiede-Zeitung	97
Gotthold	125
Gott will es	18
Graefe's Archiv f. Ophthalmologie	37
Gral, der	6
Graveur-Zeitung	104
Gregoriusblatt	121
Gregoriusbote f. kath. Kirchensänger	121
Greif, der	6
Grenzboten, die	6
Grenzfragen, juristisch-psychiatr.	37
Groß-Berlin	76
Grosseinkäufer f. Reederei u. Ind.	86
Grundeigentum, das	24
Grundstücks-Archiv	24
Grüss Gott!	125
Guckkasten, der	125
Güldenkammer, die	6
Gummiwelt	104
Gummi-Zeitung	104
Gummi- u. Asbest-Zeitung	104
Gürtler-Bijouterie- u. Metallwarenindustrie	99, 105
Gustav-Adolf-Bote, für Ostpreussen	12
— sächsischer	12
Gutenberg's illustr. Sonntagsblatt	125
Gutsfrau, die	133
Guttempler, neutraler	139
Gymnasium, das humanistische	60
Haeders Zeitschr. f. Maschinenbau u. Betrieb	107
Halbmonatsschrift f. soziale Hygiene u. Medizin	37
Hammer	6
Hand in Hand	125
Handel, der technische	105
Handel und Gewerbe	92
Handels-Akademie	86
Handelsarchiv, deutsches	86
Handelsjournal, österreich.	86
Handels-Museum, das	86
Handelsschul-Zeitung, österr.	86
Handelsschullehrer-Zeitung	86
Handelswacht, deutsche	86
Handelswarte, deutsche	86
Handels-Zeitung, bayerische	86
Handels- u. Gerichtszeitung	86
Handschuhfabrikant, der	98
Handweiser, literarischer	6
— — f. Freunde kathol. Kirchenmusik	121
Handwerkerblatt, neues deutsches	92
Handwerksblatt, das deutsche	92
Hannoverland	76
Hansa	31, 89
Hans und Grete	129
Harmonie, die	122
Harz, der	76
Haus, das christliche	125
— der heiligen Familie	18
Haus, Garten, Feld	118
Haus und Heim	107
— und Wohnung	107
Hausarzt-Zeitschrift	46
Hausbesitzerzeitung, deutsche	31

Digitized by Google
Original from UNIVERSITY OF CALIFORNIA
Generated on 2019-11-01 19:14 GMT / http://hdl.handle.net/2027/uc1.b5215908
Public Domain in the United States, Google-digitized / http://www.hathitrust.org/access_use#pd-us-google

	Seite
Hausfrau, Leipziger	133
— die praktische	133
— Wiener	133
Hausfrauenzeitung, Wiener	133
Hausfreund, der	125
— der christliche	12
— stenographischer	135
— unser	125
Haushaltungs- u. Kochschule	115
Hauslehrer	60
Hausschatz, deutsch., in Wort und Bild	125
Hausschneiderei, die	133
Hebammen-Zeitung, allgem. deutsche	37
— sächsische	37
Hedwigia	52
Hefte, anatomische	37
— für Volkskunde, bayerische	77
Hegel-Archiv	57
Heidenbote, d. evangelische	12
Heidenkind, das	129
Heilanstalt, die	107
Heimat, die	129
— badische	77
— braunschweigische	71
— oberschlesische	71
Heimat und Schule	60
Heimat und Welt	125
Heimatbilder aus Oberfranken	77
Heimatblätter, münsterische	71
Heimatglocken	125
Heimatkunde, pfälzische	77
Heimatland, mein	77
Heimatsblätter, pommersche	71
Heimatschutz	77
— in Brandenburg	77
— sächsischer	77
Heimgarten	125
Heimkultur	107
Heimkunst	92
Helfer, der	31
Heliand	18
Helios. Abhandlungen a. d. Gesamtgebiet der Naturwissenschaften	48
— Exportzeitschrift für Elektrotechnik	95
Hellauf	139
Helvetia	125
Hermes	66
Herold, der deutsche	71
Herr, der, mein Panier	139
Herrenmode, d. elegante	135
— internationale	135
Hessenland	71
High-Life	125
Hilfe, die	31
Hilfsbereit	125
Hilfsbote	12
Hilfsschule, die	60
Himmel und Erde	81
Hobel- und Sägewerk, das	97
Hochland	6
Hochschule, deutsche	139
Hochschul-Nachrichten	139
Hochweg, der	12
Hoffnungsbund, der	140
Hofmeisters musikal.-literarischer Monatsbericht	122
Holz	97
Holzwarenzeitung, deutsche	97
Holzwelt	97
Hoppe-Seylers Zeitschr. f. physiologische Chemie	54
Horizont, der	6
Hotel-Industrie, illustrierte	96
Hufschmied, der	99
Hugos Jagdzeitung	112
Hunde-Sport u. Jagd	112
Hutmacher-Zeitung, deutsche	97
Jacob, der wahre	125
Jagd, die	112
Jagdzeitung, Hugos	112
Jäger, der deutsche	112
Jaeger's Monatsblatt	46
Jägerzeitung, deutsche	113
Jahrbuch f. Altertumskunde	72
— des kaiserl. deutschen archäolog. Instituts	66
— der Astronomie	81
— berg- u. hüttenmännisches	111
— für Berg- und Hüttenwesen im Königreich Sachsen	111
— der Bibliographie	6
— der Bodenreform	31
— der Chemie	54
— des kunsthistorischen Institutes d. Zentralkommission für Denkmalpflege	72, 119
— der Entscheidungen	24
— f. Entscheidungen d. Kammergerichts	24
— f. Entscheidungen des Reichsgerichts	24
— d. Entscheidungen auf dem Gebiete des Zivil-, Handels- und Prozessrechts	24
— — Strafrechts u. Strafprozesses	24
— Tharandter forstliches	113
— geographisches	77
— d. kgl. preuss. geolog. Landesanstalt	52
— d. k. k. geolog. Reichsanstalt	52
— f. Gesetzgebung	24
— d. k. k. herald. Gesellschaft Adler	72
— f. d. Gewässerkunde Norddeutschlands	48
— histor., d. Görres-Gesellsch.	72
— des hydrograph. Zentralbureaus	48
— des königl. bayr. hydrotechn. Bureaus	108
— d. siebenbürg. Karpathenvereins	77
— des Kaufmannsgerichts Berlin	24
— f. Kinderheilkunde	37

Digitized by Google
Original from UNIVERSITY OF CALIFORNIA
Generated on 2019-11-01 19:14 GMT / http://hdl.handle.net/2027/uc1.b5215908
Public Domain in the United States, Google-digitized / http://www.hathitrust.org/access_use#pd-us-google

	Seite
Jahrbuch, kommunales	24
— d. Gesellschaft f. bildende Kunst	72
— der bildenden Kunst	119
— d. kunsthistorischen Sammlungen d. allerh. Kaiserhauses	119
— der königl. preussischen Kunstsammlungen	119
— landwirtschaftl., f. Bayern	115
— landwirtsch. d. Schweiz	115
— üb. d. Fortschr. d. Mathematik	81
— der Medizinalverwaltg i. Els.-Lothr.	37
— neues, f. Mineralogie	52
— der Moorkunde	115
— morphologisches	37
— d. Naturwissenschaften	48
— f. d. Geschichte des Herzogtums Oldenburg	72
— philosoph., der Görres-Gesellsch.	57
— f. Politik u. Arbeiterbewegung internat.	31
— d. Gesellsch. f. d. Geschichte d. Protestantismus in Oesterreich	12
— der Radioaktivität u. Elektronik	48
— des deutschen Rechtes	24
— der intern. Vereinigung für gewerblichen Rechtsschutz	24
— der schweizer. Gesellschaft für Schulgesundheitspflege	37
Jahrbuch f. sexuelle Zwischenstufen	37
— d. Vereins für niederdeutsche Sprachforschung	68
— d. hamburgischen Staatskrankenanstalten	37
— des Strafrechts u. Strafprozesses	24
— der drahtl. Telegraphie u. Teleph.	90
— für wissenschaftliche und praktische Tierzucht	50
— der Rechtsprechung zum Verwaltungsrecht	24
— des Völkerrechts	24
Jahrbücher f. d. class. Altertum	66
— des Vereins von Altertumsfreunden im Rheinland	72
— f. d. deutsche Armee u. Marine	82
— f. wissensch. Botanik	52
— botanische	52
— d. Vereins f. mecklenb. Gesch.	72
— d. Verbreitung d. Glaubens	18
— neue Heidelberger	57
— landwirtschaftliche	115
— d. in- u. ausländ. Medicin	37
— f. Nationalökonomie u. Statistik	31
— des nassauischen Vereins für Naturkunde	48
— d. Kgl. sächs. Oberverwaltungsgerichts	24
— pommersche	72
— preussische	6
— f. Psychiatrie	37
— Jhering's, f. die Dogmatik des bürgerlichen Rechts	24
Jahrbücher d. württemberg. Rechtspflege	24
— württemb., f. Statist. u. Landeskunde	77
— typographische	95
— der königl. Akadamie gemeinnützig. Wissenschaften zu Erfurt	6
— zoologische	50
Jahresbericht üb. d. Fortschritte d. klass. Altertumswissenschaft	66
— astronomischer	81
— Just's botanischer	52
— üb. d. Fortschr. a. d. Gebiete der Chirurgie	37
— über die Fortschritte in der Lehre von den Gärungsorganismen	54
— üb. d. Fortschritte der Geburtshilfe u. Gynäkologie	37
— der geogr. Gesellschaft zu Greifswald	77
— über die Fortschritte u. Leistungen auf dem Gebiete der Hygiene	37
— üb. soziale Hygiene	37
— über die Erfahr. u. Fortschr. auf d. Gesamtgebiet der Landwirtschaft	115
— üb. d. Leistung u. Fortschritte in d. ges. Medicin	37
— des Landes-Medicinal-Collegiums des Königreichs Sachsen	38
— über die Fortschritte in der Lehre von den pathogenen Mikroorganismen	50
— über die Fortschritte in der Untersuchung der Nahrungs- u. Genußmittel	54
— d. naturf. Gesellsch. Graubündens	48
— über die Leistungen u. Fortschritte auf dem Gebiete der Neurologie	38
— über die Leistungen u. Fortschr. im Gebiete d. Ophthalmologie	38
— pädagogischer	60
— über das Gebiet der Pflanzenkrankheiten	52
— der Pharmacie	56
— üb. d. Erscheinungen auf dem Gebiete der germ. Philologie	68
— kritisch., über d. Fortschritte der romanischen Philologie	68
— über die Fortschritte der animalischen Physiologie	46
— über die Leistungen u. Fortschritte der chem. Technologie	54
— theologischer	12
— über die Fortschritte der Tierchemie	54
— urologischer	38
— der schles. Gesellschaft f. vaterländische Kultur	77
— zoologischer der zool. Station Neapel	50

Digitized by Google
Original from UNIVERSITY OF CALIFORNIA
Generated on 2019-11-01 19:14 GMT / http://hdl.handle.net/2027/uc1.b5215908
Public Domain in the United States, Google-digitized / http://www.hathitrust.org/access_use#pd-us-google

	Seite
Jahresberichte über die Fortschritte der Anatomie u. Entwicklungsgeschichte	38
— d. k. k. österreich. Consulatsbehörden	24
— d. Geschichtswissenschaft	72
— f. neuere deutsche Literaturgeschichte	6
— d. deutschen Mathematiker-Ver.	81
— über das höhere Schulwesen	60
Jahreshefte d. österreich. archäol. Instituts	66
— geognostische	52
— d. Vereins f. schlesische Insektenkunde	50
— des Vereins für vaterl. Naturkunde in Württemberg	48
Jahreskurse f. ärztl. Fortbildung	38
Jahresrundschau, pädagogische	60
Jahrhundert, das neue	6
— das monistische	57
Jakob, der wahre	125
L'Idéal parisien	133
Jhering's Jahrbücher f. d. Dogmatik des bürgerl. Rechts	24
Illustrations-Photograph	100
Imago	57
Im Garten und daheim	118
Imker, der deutsche, aus Böhmen	115
Immergrün	125
— das	126
Impfgegner, der	46
Industrie, die chemische	54
— die photographische	101
Industriebau, der	108
Industrie-Zeitung, deutsche	92
— Rigasche	92
Industrie- u. Gewerbeblatt, bayer.	92
Ingenieur, der	108
Innenausbau, der	98, 103
Innen-Dekoration	98
Ins Ausland	77
Instrumentenbau-Zeitung	105
Intérieur	98
Invaliditäts- u. Altersversicherung im deutschen Reiche	88
Johanniter-Ordensblatt	72
Journal f. internat. Berg- u. Hüttenwesen	111
— f. Buchbinderei	95
— f. Buchdruckerkunst	95
— f. praktische Chemie	54
— du droit intern. privé	24
— of Fashion	135
— forestier suisse	113
— f. Gasbeleuchtung u. Wasserversorgung	93
— f. Landwirtschaft	115
— f. die reine und angewandte Mathematik	81
— f. Ornithologie	50
— f. Psychologie und Neurologie	38
Journal der Uhrmacherkunst	103
Irrenpflege, die	38
Islam, der	72
Israelit, der	21
Jugend	126
— deutsche	129
— der, Sonntagslust	129
— und Sport	137
— die stenographierende	135
Jugendblatt	129
Jugendblätter	129
— stenographische	135
Jugend-Born	129
Jugendfreude	129
Jugendfreund	129
— d. deutsche	129
Jugendführung	60
Jugendfürsorge	31
Jugendhilfe	12
Jugendhort	129
Jugendkraft	129
Jugendleben	129
Jugendlust	129
Jugend-Oelblatt	129
Jugendpflege, allgem. deutsche	60
— im Posener Lande	60
Jugendpost	129
— schweizerische	129
Jugendruf	129
Jugendschriftenrundschau	6
Jugendschriften-Warte	6
Jugendwart	135
Jung-Baden	129
Jungborn, der	46
Jungdeutschland	129
Jungdeutschland-Bund	60
Jungfrau, die christliche	18
Jungfrauenverein, der	18, 140
Jung Land	129
Junglehrer-Zeitung, deutsche	60
Jünglings Freund, des	12
Jünglingsverein, der	12
Jupes nouvelles	133
— pratiques	133
Juristen-Zeitung, deutsche	24
— schweizerische	24
Just's botanischer Jahresbericht	52
Justiz-Ministerialblatt f. d. preuss. Gesetzgebung u. Rechtspflege	24
Kaffee-, Tee- u. Kakao-Zeitung	105
Kain	140
Kakao und Zucker	105
Kali	111
Kali, Erz und Kohle	111
Kälteindustrie	105
Kamera-Kunst	101
Kamerad, der gute	129
— der treue	60
Kämmerlein von Sonne	129
Kampf, der	31, 126
Kampf und Sieg	12

Digitized by Google
Original from UNIVERSITY OF CALIFORNIA
Generated on 2019-11-01 19:14 GMT / http://hdl.handle.net/2027/uc1.b5215908
Public Domain in the United States, Google-digitized / http://www.hathitrust.org/access_use#pd-us-google

	Seite
Kanaria	115
Kanarien-Zeitung, allgemeine	115
Kaninchenzüchter, der	115
Kantstudien	57
Kapital und Erfindung	92
Kapitulant	136
Karpathen	77
Katholik, der	18
Kaufmann, der deutsche	86
— im Auslande, der deutsche	86
Kellers Monatsblätter „Die Bergstadt“	123
Kind, das gute	130
Kinder, gesunde. Gesunde Frauen	60
Kinderarzt, der	38
Kinderbote	130
Kinderbund	12
Kinderfreund, der	130
— deutscher	130
— evangelischer	130
Kindergarderobe	133
Kindergarten	60, 130
Kindergottesdienst, der	12
Kinderhort, der	60
Kindermodenwelt	133
Kinder-Sonntagsblatt	130
Kinder- u. Jugendblatt, lutherisches	130
Kinematograph, der	101
Kirche, die. Ev. Sonntagsblatt	12
— Zentralorgan für Bau und Einrichtung	108
Kirchenblatt	12
— Bremer	12
— allgem., f. d. evang. Deutschland	12
— ev. luther. f. Südamerika	12
— Hamburgisches	12
— Leipziger	12
— märkisches	18
Kirchenblatt f. d. evang.-luther. Gemeinden in Preussen	12
— neues sächsisches	12
— f. d. reform. Schweiz	12
— evangel., f. Württemberg	12
Kirchenchor, der	122
Kirchenfreund, der	13
Kirchenjahr in Liturgie u. Kunst	18
Kirchenvorstand, der evangel.	13
Kirchenzeitung, allg. evang.-luth.	13
— evangelische	13
— evangel. f. Oesterreich	13
— katholische	18
— — f. Deutschland	18
— preussische	13
— reformirte	13
— schweizerische	18
Kirchen- u. Schulblatt, sächsisches	13
— — in Verbindung f. d. Grossherzogt. Sachsen-Weimar-Eisenach	13
Kirchen- u. Volksblatt, evang., für Baden	13
Kladderadatsch	126
Kleidermacher, d. moderne	135
Kleinkinderpflege, die christl.	60
Kleinkinderschulbote	60
Kleinwelt, die	48
Klempner-Zeitung, deutsche	99
Klinik, Berliner	38
— medizinische	38
— f. psychische u. nervöse Krankheiten	38
Klio	72
Kneipp-Blätter	46
Kneipp-Kur	46
Knockabout	6
Koch-Kunst	97
Kohle und Erz	111
Kohlen-Interessent, der	111
Kohlen-Zeitung, deutsche	111
Kolloid-Zeitschrift	54
Kolonialblatt, deutsches	77
Kolonialpost, deutsche	77
Kolonialwarenwoche	86
Kolonialwarenzeitung	86
Kolonialwerte, deutsche	87
Kolonialzeitung, deutsche	77
Kolonie und Heimat	77
Kolonien, die deutschen	77
Kolonisation, soziale	31
Kolonnenführer, der deutsche	82
Kommunalarchiv, preußisches	25
Kompass	126
Kompressor u. Preßluft	105
Konditor-Zeitung	93
Konjunktur	31
Konkurrenzen, deutsche	108
Konkursblatt d. k. k. Reichs-Kriegsministeriums	82
Kontorfreund	87
Konzertsaal	122
Korbmacherzeitung	105
— deutsche	105
Körper und Geist	137
Körperkultur	137
Korpszeitung	139
Korrespondent d., f. d. Rettungswerk an d. Gefallenen	13
Korrespondenz, astronomische	81
— photographische	101
— statistische	77
Korrespondenzblatt der deutschen Gesellschaft für Anthropologie und Ethnologie	38
— bayerisches ärztliches	38
— f. schweiz. Aerzte	38
— d. ärztl. Vereine d. Grossherz. Hessen	38
— d. Aerztekammer d. Prov. Hessen-Nassau	38
— des württemberg. ärztl. Landesvereins	38
— f. d. kathol. Clerus Österreichs	18
— d. evangelischen Conferenz	13
— d. Diakonissen z. Neuendettelsau	13

Digitized by Google
Original from UNIVERSITY OF CALIFORNIA
Generated on 2019-11-01 19:14 GMT / http://hdl.handle.net/2027/uc1.b5215908
Public Domain in the United States, Google-digitized / http://www.hathitrust.org/access_use#pd-us-google

	Seite
Korrespondenzblatt f. Fischzüchter	113
— f. d. ev.-luth. Geistlichen in Bayern	13
— der Gesamtver. d. deutsch. Geschichts- u. Altertumsvereine	72
— d. Gewerkschaften Deutschl.	31
— f. d. Präsides d. kathol. Jugendvereinigungen	130
— d. evang. Kirchengesangvereins	122
— f. kath. Lehrer u. Lehrerinnen	60
— d. Naturforschervereins zu Riga	48
— römisch-germanisches	72
— f. d. höheren Schulen Württembergs	60
— d. akad. Schutzvereins	139
— des Vereins für siebenbürgische Landeskunde	77
— des Vereins für niederdeutsche Sprachforschung	68
— Amtl. Zeitschr. d. k. stenogr. Landesamtes zu Dresden	136
— f. Zahnärzte	38
Korrespondenz- u. Offertenblatt für die gesamte kath. Geistlichkeit Deutschlands	18
Korrespondenzblätter d. allgem. ärztl. Vereins zu Thüringen	38
Kosmos. Handw. f. Naturfreunde	48
Kraft, die	141
Kraft und Betrieb	108
Kraft und Schönheit	137
Kraftbetriebe und Bahnen, elektrische	90, 95
Kraftwagen, der	84
Krankenfreund, der	13
Krankenpflege-Zeitung, deutsche	38
Kranz, der	130
Kränzchen, das	130
Kreide, die	137
Kreuz, das rote	31, 46
Kreuz und Charitas	18
Kriegerzeitung, württemberg.	82
Kriegschronik, illustr. deutsche	141
Kriegsecho	126
Kriegs-Herold	126
Kriegskurier, illustrierter	141
Kriegs-Lese	126
Kriegs-Rundschau	126
Kriegszeitung 1914	126
Kriminalreporter	126
Kriminal-Zeitung	126
Küche und Keller	97
Kühn-Archiv	115
Kultur, die	6
— ethische	57
— die religiöse	13, 20
— soziale	31
— theosophische	57
Kulturtechniker, der	115
Kultur und Fortschritt	31
Kundenwerbung, erfolgreiche	87
Kunst, die	119
— f. Alle	119
Kunst, die christliche	119
— dekorative	119
— moderne	126
— photographische	101
— unserer Zeit	119
— volkstümliche	119
— und Buchschau, Wiener	6
— u. Dekoration, deutsche	119
— und Handwerk	92
— und Industrie	92
— und Industrie, textile	102
— und Jugend	137
— und Kunstgewerbe fürs Haus	92, 119
— und Kunsthandwerk	92, 119
— und Künstler	119
— und Schule	119
Kunstblatt, christliches	119
Kunstblätter, christliche	120
Kunst-Chronik	120
Kunstdünger- u. Leimzeitung	105
Künste, freie	95
— die graphischen	120
Kunstfreund, der	119
Kunstgewerbeblatt	92
Kunsthandel, der	120
Künstler, bildende	120
Künstler, der deutsche	120
Künstlerin	120
Kunstschätze, österreichische	120
Kunststein-Industrie	108
Kunststoffe	105
Kunstwart und Kulturwart	6
Kunstwelt	120
Kurbad, das	46, 105
Kürschner-Zeitung	97
Küster- und Kirchner-Zeitung	13
Lackiererzeitung, deutsche	98
Ladies fashions, new	133
Land, das	31
— das heilige	77
Landbote, der	115
Landesgesetz- u. Verordnungsblatt f. Kärnten	25
— f. d. Erzherzogt. Oesterreichs	25
Landeskultur, die	31
Landhaus und Villa	108
Landmanns Sonntagsblatt	115
Landmesser, der	81
Landwirt, der deutsche	115
— der ostschweizerische	115
— der westdeutsche	115
Latomia	138
Lawn-Tennis und Golf	84
Leben und Arbeit	60
— Berliner	126
— theosophisches	57
— wahres	57
Lebenskunst	140
Lederindustrie	98
Lehre und Wehre	13
Lehrerfreund	60

Digitized by Google
Original from UNIVERSITY OF CALIFORNIA
Generated on 2019-11-01 19:14 GMT / http://hdl.handle.net/2027/uc1.b5215908
Public Domain in the United States, Google-digitized / http://www.hathitrust.org/access_use#pd-us-google

	Seite
Lehrerheim, das	60
Lehrerin, die	60
— die katholische	60
Lehrerinnenhort	60
Lehrerzeitung, deutsche	61
— Leipziger	61
— Posener	61
— schweizerische	61
— Thüringer	61
— westdeutsche	61
— neue westdeutsche	61
— f. Westfalen	61
Lehrmeister im Garten und Kleintierhof	116, 118
Lehrmittel d. deutschen Schule	61
Lehrmittelmarkt	61
Lehrmittelschau	61
Lehrproben u. Lehrgänge aus der Praxis d. höheren Lehranstalten	61
Leibesübungen an Hochschulen	137
Leih-Bibliothekar, der	87
Leitstern f. d. Jugend	130
Leo	18
Leopoldina	48
Lepra bibliotheca internationalis	38
Lese, die	126
Lesebibliothek, stenographische	136
Lesehalle, stenographische	136
Lese- u. Übungsblatt, stenogr.	136
Leuchtturm, Zeitschr. f. christl. Leben	13, 126
— Halbmonatsschr. f. Studierende	139
Licht und Lampe	93
— und Schatten	6
Lichtbildkunst in Schule usw.	101
Liebig's Annalen d. Chemie	54
Liebig-Bilder-Zeitung	140
Lingerie élégante	133
Literarische Beilage d. Köln. Volkszeitung	6
Literatur, medizinische	38
— die schöne	6
Literatur, technische	108
Literaturbericht für Theologie	13
— theologischer	13
Literaturberichte, ill. landwirtschaftliche	116
Literaturblatt, allgemeines	6
— deutsches	6
— juristisches	25
— numismatisches	72
— f. german. u. roman. Philologie	68
— theologisches	13
Literaturblätter, entomologische	50
Literaturverzeichnis der „Fortschr. der Physik"	54
Literaturzeitung, deutsche	6
— orientalistische	66
— theologische	13
v Löbell's Jahresber. über d. Heer- u. Kriegswesen	82
Loge, die	138
Logos	57
Lokomotive	90
Lotos	48
Lotusblüten, neue	57
Lourdes-Rosen	18
Luftfahrer-Zeitschrift, deutsche	84
Luftflotte die,	90
Luftschifferzeitung, Wiener	84
Luftverkehr	91
Lutheraner, der	13
Luthers Schwert u. Kelle	13
Lyzeum	61
Mädchenbildung auf christl. Grundlage	61
Mädchenbühne, die	121
Mädchenpost	130
Mädchenschulen, die höheren	61
Mädchen-Zeitung, deutsche	130
Magazin für volkstümliche Apologetik	18
— Braunschweigisches	72
— Dortmundisches	77
— f. ev. l. Homiletik	13
— neues lausitzisches	7
— westfälisches	77
Mai, der	130
Maler, der	98
Maler-Zeitung	98
— deutsche	98
Man lacht	126
Manna	130
Mannus, Zeitschr. f. Vorgeschichte	72
Mappe, die	98
Maria-Hilf	18
Maria Immaculata	18
Maria vom guten Rat	18
Mariazell	18
Mariengrüsse aus Einsiedeln	18
Marienlob	18
Marien-Psalter, der	19
Marine-Rundschau	90
Marine-Verordnungsblatt	90
Marine-Zeitung	90
Mark, die	77
Markenschutz und Wettbewerb	25
Marktbericht, wöchentl., über den Zuckerhandel	104
Martha	133
März	7
Maschinen-Konstructeur, d. prakt.	108
Masius Rundschau	88
Masken	121
Mässigkeitsblätter	140
Mazdaznan	38
Mechaniker-Zeitung, deutsche	105
Medicinae novitates	38
Medizin, moderne	38
Medizinalarchiv für das deutsche Reich	25, 39
Meereskunde	90
Meggendorfer Blätter	126

Digitized by Google
Original from UNIVERSITY OF CALIFORNIA
Generated on 2019-11-01 19:14 GMT / http://hdl.handle.net/2027/uc1.b5215908
Public Domain in the United States, Google-digitized / http://www.hathitrust.org/access_use#pd-us-google

	Seite
Meister der Farbe	120
Meisters Ruf, des	13
Memnon	66
Mensch, der	137
Menschenmarkt, der	140
Mercuria	87
Merker, der	122
Merkur	7
Metall, das	99
Metall und Erz	111
Metallbearbeitung, autogene	99
Metallindustrie, die	99
Metalltechnik	99
Mikrokosmos	48
Militär-Amtsblatt, schweizer.	82
Militär-Anwärter, der	82
Militärarzt	39
Militär-Literaturzeitung	82
Militär-Musik-Zeitung, neue	122
Militär-Musiker-Zeitung, deutsche	122
Militär-Stenographen-Zeitung, dtsche	136
Militär-Vereinsblatt, badisches	82
Militär-Wochenblatt	82
Militärzeitung	82
— allgem. schweizer.	82
Militär- u. Sport-Bibliographie, allg.	82
Mineralwasser-Fabrikant, der	105
Ministerialblatt der Handels- u. Gewerbeverwaltung	87
— f. Kirchen- u. Schulangelegenheiten im Königr. Bayern	25
— d. kgl. preuss. Verwaltung f. Landwirtschaft	116
— f. Medizinal-Angelegenheiten	39
— f. d. ges. innere Verwaltung	25
Mission, die ärztliche	39
— d. innere i. evangel. Deutschland	13
— und Pfarramt	14
Missionnaire, le	14
Missionär, der	19
Missionen, die evangelischen	14
— d. katholischen	19
Missionsberichte, Berliner	14
Missionsblatt, Barmer	14
— d. Brüdergemeine	14
— Calwer	14
— evangelisch-lutherisches	14
— d. Frauenvereins f. christliche Bildung	14
— hannoversches	14
— Hermannsburger	14
— d. westdeutsch. Vereins f. Israel.	14
— katholisches	19
— f. Kinder	14
— d. allgemeinen protestantischen Missionsvereins	14
— Nürnberger	14
— Schlesw.-Holstein	14
Missionsblätter, akademische	19
— aus St. Ottilien	19
Missionsbote, der, für die Missionsgesellschaft d. Methodistenkirche	14
Missionsbote, Steyler	19
Missionsdienst an der Grossstadt	14
Missionsfreund, der	14
— evangelischer	14
— der kleine	14
Missions-Magazin, evangelisches	14
Missionstaube	14
Missions-Zeitschrift, allgem.	14
Missions- u. Heidenbote	14
Mitra. Monatsschr. f. vergleichende Mythenforschung	72
Mitteilungen, akademische	139
— Straßburger akademische	139
— d. deutsch. u. österr. Alpenvereins	77
— des Altertumsvereins zu Plauen i. V.	73
— für Ansiedler, Farmer, Tropenpflanzer etc.	77
— d. anthropolog. Gesellschaft in Wien	39
— d. Antiquarischen Gesellschaft in Zürich	73
— des kaiserl. deutsch. archäolog. Instituts. Athenische Abteilung	66
— — Römische Abteilung	67
— d. k. k. Archivrates	72
— d. königl. preuss. Archivverwaltung	72
— üb. Gegenstände d. Artillerie- u. Geniewesens	82
— ärztl., aus u. für Baden	39
— f. d. Verein Schleswig-holstein. Aerzte	39
— schweizerische ärztliche	39
— d. Vereins der Aerzte in Steiermark	39
— d. Vereinigung v. Freunden der Astronomie	81
— a. d. Augenklinik d. Carolinischen Institus zu Stockholm	39
— für das Ausland	141
— baupolizeiliche	108
— bergwirtschaftliche	111
— aus der Kgl. Bibliothek zu Berlin	7
— a. d. Stadtbibliothek in Bremen	7
— über Bienen- und Geflügelzucht	116
— a. d. Kaiserl. biologischen Anstalt für Land- u. Forstwirtschaft	116
— für Bodenkunde	53
— d. nordböhm. Exkursionsklubs	78
— a. d. Brüdergemeine	14
— f. Buchhandlungsreisende	87
— des Coppernicus-Vereins	7
— d. Brandenburgischen Provinzialkommission f. Naturdenkmalpflege	77
— d. rheinischen Vereins f. Denkmalpflege und Heimatschutz	78
— d. Vereins f. Gesch. d. Deutschen in Böhmen	72
— der kais. Normal-Eichungskommission	25

Digitized by Google
Original from UNIVERSITY OF CALIFORNIA
Generated on 2019-11-01 19:14 GMT / http://hdl.handle.net/2027/uc1.b5215908
Public Domain in the United States, Google-digitized / http://www.hathitrust.org/access_use#pd-us-google

	Seite
Mitteilungen aus d. eisenhüttenmännischen Institut Aachen	111
— f. Elektrizitätsverbraucher	95
— der Elektrotechnischen Vereinigung zu Leipzig	95
— entomologische	51
— der schweizer. entomologischen Gesellschaft	51
— des Vereins für Erdkunde zu Dresden	78
— der Gesellschaft für Erdkunde zu Leipzig	78
— d. evang. Gesellsch. f. Deutschl.	14
— d. k. k. Finanzministeriums	25
— forststatistische aus Württemberg	113
— d. deutschen Forstvereins	113
— aus d. kgl.-sächs. forstlichen Versuchsanstalt zu Tharandt	113
— d. schweizer. Centralanstalt f. d. forstliche Versuchswesen	113
— a. d. Basler Frauenmission	14
— d. Freiberger Altertumsvereins	73
— über röm. Funde in Heddernheim	73
— über Garten-, Obst- u. Weinbau für die Provinz Brandenburg	118
— f. d. Gehilfenschaft des Buch-, Kunst- u. Musikalienhandels zu Wien	87
— aus Justus Perthes geographischer Anstalt	78
— der geograph. Gesellschaft in Hamburg	78
— geographische, aus Hessen	78
— d. geograph. Gesellschaft u. d. naturhistor. Museums in Lübeck	78
— d. geographischen Gesellschaft in München	78
— der geographischen Gesellschaft zu Rostock	78
— der geograph. Gesellschaft für Thüringen	78
— der k. k. geograph. Gesellschaft in Wien	78
— geologische	53
— der grossherzogl. badisch. geologischen Landesanstalt	53
— d. geol. Landesanstalt von Elsass-Lothringen	53
— d. großherz. mecklenbg. geolog. Landesanstalt	53
— d. geolog. Gesellschaft Wien	53
— d. geolog. Abteilung d. Kgl. württembergischen statistischen Landesamts	53
— d. Vereins f. anhalt. Geschichte	72
— des Vereins für Geschichte von Annaberg	73
— des Vereins für die Geschichte Berlins	73
— d. Vereins f. d. Geschichte u. Altertumskunde von Erfurt	73
Mitteilungen d. historischen Vereins f. Heimatkunde zu Frankfurt a/O.	73
— des Vereins f. hamburgische Geschichte	73
— an die Mitglieder des Vereins für hessische Geschichte	73
— d. Vereins f. Geschichts- u. Altertumskunde zu Kahla u. Roda	73
— des Oberhessischen Geschichtsvereins	73
— des Instituts für österr. Geschichtsforschung	73
— d. histor. Vereins d. Pfalz	73
— d. dtschn. Gesellsch. z. Bekämpfg. d. Geschlechtskrankheiten	39
— Schweizer graphische	95
— des Vereins der Freunde des humanistischen Gymnasiums	61
— a. d. gynäkologischen Klinik	39
— d. Handelskammer zu Leipzig	87
— aus d. handelswissenschaftlichen Seminar d. Universität Zürich	87
— d. k. k. Heeresmuseums	82
— d. Vereins f. Heimatkunde zu Eberswalde	78
— Sächsischer Heimatschutz	78
— über Forschungsarbeiten auf d. Gebiete des Ingenieurwesens	108
— des Leipziger Bezirksvereins deutscher Ingenieure	108
— d. oberschl. Bezirksvereins deutscher Ingenieure	108
— aus dem Intendanzwesen	82
— d. Gesamtarchivs der deutschen Juden	21
— über Jugendschriften an Eltern	7
— über koloniale Bücher u. Karten	7
— d. k. u. k. Kriegs-Archivs	82
— d. Kriegsausschusses d. deutschen Industrie	92
— d. intern. kriminalist. Vereinig.	25
— d. k. k. Central-Commission für Erforschung und Erhaltung der Kunst- u. histor. Denkmale	72
— aus den sächsischen Kunstsammlungen	120
— der Gesellschaft für Salzburger Landeskunde	78
— d. landwirtschaftlichen Institute d. Universität Breslau	116
— d. landwirtschaftlichen Institute f. Kärnten	116
— d. Landeskulturrates für Vorarlberg	116
— d. landw. Instituts der Universität Leipzig	116
— der landwirtschaftlichen Lehrkanzeln d. k. k. Hochschule f. Bodenkultur in Wien	116
— der deutschen Landwirtschaftsgesellschaft	116

Generated on 2019-11-01 19:14 GMT / http://hdl.handle.net/2027/uc1.b5215908
Public Domain in the United States, Google-digitized / http://www.hathitrust.org/access_use#pd-us-google
Digitized by Google
Original from UNIVERSITY OF CALIFORNIA

	Seite
Mitteilungen, land- u. forstwirtschaftliche	116
— aus dem Gebiete d. Lebensmitteluntersuchung	54
— d. litauischen literar. Gesellsch.	7
— d. literarischen Gesellschaft Masovia	7, 72
— d. literarhistorischen Gesellschaft Bonn	7
— Wiener, aus dem Gebiete der Literatur, Kunst, Kartographie und Photographie	7
— aus der histor. Literatur	72
— aus dem Gebiete der Geschichte Liv-, Esth- u. Kurlands	73
— a. d. Markscheidewesen	111
— des Verbandes landwirtschaftlicher Maschinen - Prüfungsanstalten	108
— a. d. kgl. Materialprüfungsamt zu Grosslichterfelde-West	108
— aus d. eidgenössischen Materialprüfungsanstalt	108
— d. mathem. Gesellschaft in Hamburg	81
— mathemat.-naturwissenschaftl.	81
— aus dem mechanisch-technischen Laboratorium d. k. k. Hochschule, Wien	92
— zur Geschichte d. Medizin	39
— d. Gesellsch. f. innere Medizin u. Kinderheilkunde in Wien	39
— aus den Grenzgebieten der Medizin und Chirurgie	39
— der Gesellschaft f. physikalische Medizin	39
— medizinal-statistische	39
— aus d. medizinischen Fakultät d. k. japan. Universität Tokyo	39
— d. k. k. mil. geograph. Institus in Wien	78
— mineralogische und petrographische	53
— d. Ver. zur Förder. d. Moorkultur	116
— d. Kgl. bayr. Moorkulturanstalt	116
— für d. Mozartgemeinde in Berlin	122
— der Brandenburg. Provinzialkommission f. Naturdenkmalpflege	77
— d. naturforschend. Gesellschaft in Bern	48
— d. deutsch. Gesellsch. f. Natur- u. Völkerkunde Ostasiens	78
— a. d. naturwissenschaftl. Vereine von Neu-Vorpommern	48
— d. naturw. Vereins f. Steiermark	48
— Niederlausitzer	73
— Geisenheimer üb. Obst- u. Gartenbau	118
— aus dem Osterlande	78
— vom Verband deutscher Patentanwälte	92
Mitteilungen d. Zentralstelle f. deutsche Personen- u. Familiengeschichte	72
— Wiener, photographischen Inhalts	101
— d. physik. Gesellsch. Zürich	54
— d. prähistor. Commission d. k. Ak. d. Wissensch.	72
— der Gesellschaft für psychische Forschung	57
— aus dem Frankf. Schulmuseum	61
— aus dem württemberg. Schulmuseum	61
— aus d. deutschen Schutzgebieten	78
— d. deutschen Seefischereivereins	113
— aus d. Gebiete d. Seewesens	90
— aus d. ges. Gebiete d. engl. Sprache u. Literatur	68
— d. Seminars f. orient. Sprachen	67
— der deutschen Gesellschaft zur Erforschung vaterländ. Sprache u. Altertümer	68
— a. d. Hamburg. Staatskrankenanstalten	39
— aus dem Stadtarchiv Amberg	72
— a. d. Stadtarchiv und Stadtbibliothek zu Breslau	73
— d. bernischen stat. Bureaus	78
— d. statist. Landesamts Böhmen	78
— d. statist. Bureaus zu Gotha	78
— d. statistischen Amtes d. Stadt München	78
— statistische über Steiermark	78
— statistische, von der k. k. Zentralkommission	78
— f. Scheithauersche Stenographen	136
— der großherzogl. Sternwarte zu Heidelberg	81
— aus der Verwaltung der direkten Steuern im preußischen Staate	25
— aus der Verwaltung der direkten Steuern im Königreich Sachsen	25
— des deutsch-südamerikanischen Instituts	78
— der Landesverwaltung Sachsen d. deutschen Techniker-Verbandes	108
— des k. k. technischen Versuchsamtes	93
— d. Gesellschaft für die ges. Therapie	39
— des Vereins badischer Tierärzte	47
— d. deutschen Vereins für Ton-, Zement- u. Kalkindustrie	97
— des Landeskomites zur Bekämpfung der Tuberkulose in Elsaß-Lothringen	141
— d. Vereinigung schweiz. Versicherungsmathematiker	88
— versicherungswissenschaftliche	88
— über die Vogelwelt	51
— d. Vereins f. Kaschubische Volkskunde	78

Digitized by Google
Original from UNIVERSITY OF CALIFORNIA
Generated on 2019-11-01 19:14 GMT / http://hdl.handle.net/2027/uc1.b5215908
Public Domain in the United States, Google-digitized / http://www.hathitrust.org/access_use#pd-us-google

	Seite
Mitteilungen d. schlesischen Gesellschaft f. Volkskunde	78
— monatliche, d. Vereins zur Erhaltung der evang. Volksschule	61
— volkswirtschaftl. aus Ungarn	31
— d. vorderasiatischen Gesellschaft	73
— a. d. kgl. Landesanstalt für Wasserhygiene zu Berlin-Dahlem	108
— üb. Weinbau u. Kellerwirtschaft	118
— des Wurzener Geschichts- und Altertumsvereins	73
— zahnärztliche	39
— aus dem zoologischen Museum zu Berlin	51
— aus d. zoolog. Station zu Neapel	51
— über die Zuwachssteuer	25
Mittelschule, österreichische	61
— die technische	61
Mnemosyne	67
Möbel- und Bauschreiner, der süddeutsche	98
Möbelmagazin	98
Möbelzeitung, deutsche	98
Mode, die	133
— artistique	133
— die elegante	133
— von heute	133
— de Paris, la	133
— Parisienne	133
— — grande	133
— praktische	133
— Wiener	133
— in Wien	133
— und Haus	133
Modèles de Paris pour Robes et Blouses	133
— pratiques	133
Modelleur und Bildhauer	102
Moden, praktische	133
Modenpost, die	135
Modenrundschau, die	135
Modentelegraf	135
Modenwelt, die	134
— grosse	134
— Wiener	134
Modenzeitung, deutsche	134
— europäische	135
— große	134
— f. deutsche Haus	134
Moden-Zentrale, die	134
Modes d'enfants	134
Modezeichner, Wiener	134
Modiste française	134
— universelle	134
Modistin, die	134
Molkerei-Zeitung, österreichische	116
Molkerei- u. Käsereizeitung	116
Monat-Rosen	19
Monatsbericht, literarischer, f. Bau- u. Ingenieurwissenschaften	108
— bibliograph., üb. neu erschienene Schul- u. Universitätsschriften	7
Monatsbericht, statistischer d. St. München	78
Monatsberichte, ornithologische	51
— der Stadt Leipzig, statistische	78
Monatsblatt des Altertums-Vereins zu Wien	73
— evangel., f. Westfalen	14
— f. Gesundheitspflege	39, 46
— d. Gustav-Adolf-Vereins für die Provinz Sachsen	14
— für die evangel.-reform. Landeskirche d. Canton Aargau	14
— d. evangel. Lehrerbundes	61
— d. norddeutsch. Missionsgesellsch.	14
— für den Zeichenunterricht in der Volksschule	137
Monatsblätter, akademische	139
— für Arbeiterversicherung	88
— klin., f. Augenheilkunde	39
— für die physische Erziehung d. Jugend	137
— homöopathische	39
— koloniale	78
— f. innere Mission	14
— f. öffentl. Missionsstunden	15
— der Gesellschaft für pommersche Geschichte	73
— f. d. evangel. Religionsunterr.	15, 61
— f. d. kathol. Religionsunterricht	61
— f. die Schulaufsicht	61
— d. Gabelsberger Stenographenvereins in Augsburg	136
— d. Touristen-Clubs Brandenburg	79
— d. wissenschaftl. Klub in Wien	140
Monatsbote, der	19
Monatshefte, artilleristische	82
— für Baukunst, Wasmuths	108
— cavalleristische	82
— für Chemie	54
— d. Comenius-Gesellschaft	57, 61
— deutsche	126
— für Kunstwissenschaft	120
— für Landwirtschaft	116
— f. Mathematik u. Physik	81
— f. d. naturwissenschaftl. Unterr.	48
— protestantische	15
— socialistische	32
— süddeutsche	7
— technische	108
— therapeutische	39
— f. prakt. Tierheilkunde	47
— Velhagen & Klasings	126
— Westermanns illustrierte	126
Monatsschau, stenographische	136
Monatsschrift, intern., z. Erforschung des Alkoholismus etc.	39
— altbayrische	73
— altpreussische	73
— intern., f. Anatomie u. Physiologie	39
— für Arbeiter- u. Angestellten-Versicherung	88

Digitized by Google
Original from UNIVERSITY OF CALIFORNIA
Generated on 2019-11-01 19:14 GMT / http://hdl.handle.net/2027/uc1.b5215908
Public Domain in the United States, Google-digitized / http://www.hathitrust.org/access_use#pd-us-google

	Seite
Monatsschrift f. deutsche Beamte	140
— f. Elektro-Homöopathie	39
— f. Geburtshülfe u. Gynäkologie	39
— germanisch-romanische	68
— d. berg. Geschichtsvereins	73
— f. Gottesdienst u. kirchl. Kunst	15
— d. Handelskammer zu Düsseldorf	87
— f. Handelsrecht u. Bankwesen	25
— f. Geschichte und Wissenschaft d. Judentums	21
— juristische, f. Posen, West- und Ostpreussen	25
— f. Kakteenkunde	118
— katechetische	61
— f. Kinderheilkunde	39
— konservative	7
— f. Kriminalpsychologie u. Strafrechtsreform	25
— f. kathol. Lehrerinnen	61
— niederbayrische	73
— schweizer., f. Offiziere all. Waff.	82
— f. Ohrenheilkunde	39
— österreich., f. d. Orient	79
— f. Pastoraltheologie	15
— politisch anthropologische	32
— f. Psychiatrie u. Neurologie	40
— des Bundes mittl. u. techn. Reichs-Telegraphenbeamten	91
— für Rußland	7
— f. höhere Schulen	61
— für Schulgesang	122
— für Schul- u. soziale Hygiene	40
— d. Rudolstädt. Senioren-Convents	139
— statistische	79
— f. Textil-Industrie, Leipziger	102
— theologisch-praktische	19
— Wiener tierärztliche	47
— f. d. Turnwesen	137
— f. Unfallheilkunde	40
— für bernisches Verwaltungsrecht	25
— f. prakt. Wasserheilkunde	40
— f. Wissenschaft, Kunst und Technik	7
— deutsche, f. Zahnheilkunde	40
Monatsschriften der Comenius-Gesellschaft	7, 61
Monatsverzeichnis der an den deutschen Universitäten u. techn. Hochsch. erschienenen Schriften	7
Monika	62
Montan- u. Metallindustriezeitung, österreichisch-ungarische	111
Morgenrot	7
Morgenstern	20
Motor	84
Motorfahrer, der	84
Motorschiff u. Motorboot	90
Motorwagen, der	103
Motorwelt	84
Mühle, die	99
Mühlen-Zeitung, allgem. deutsche	100
Mühlen- u. Speicherbau	108

	Seite
Müller, deutscher	100
— der österreich.-ungarische	100
Müller-Zeitung, österr.-ungar.	100
Münsterblatt, Strassburger	109
Münsterblätter, Freiburger	109
Museum, pfälzisches	79
— rheinisch., f. Philologie	67
Museumskunde	120
Musica sacra	122
— divina	122
Musik, die	122
Musik für Alle	122
Musik-Archiv	122
Musikdirigenten-Zeitung	122
Musikhandel u. Musikpflege	87
Musik-Instrumenten-Zeitung	122
— österreichische	122
Musiksalon, der	122
Musikzeitung, allgemeine	122
— neue	122
— schweizerische	122
Musik- u. Theaterzeitung, rheinische	122
Mussestunden	48
Mutter, die	46
Mutter und Kind	62
Nachbar, der	126
Nach dem Dienst	126
Nach der Arbeit	126
Nach Dienstschluss	126
Nach Feierabend	126
Nach dem Gesetz u. Zeugnis	15
Nachrichten, Berliner akademische	139
— astronomische	81
— der Hess.-Nass. Baugewerks-Berufsgenossenschaft	109
— von den Eisenbahnen, statistische	91
— amtliche, der Landesversicherungsanstalt Schlesien	89
— statistische, aus dem Gesamtgebiet der Landwirtschaft	116
— medizinalstatistische	40, 79
— amtl. d. Reichs-Versicherungsamtes	89
— f. Seefahrer	90
— d. k. k. Ministeriums d. Innern betr. Unfall- u. Krankenversich.	89
— der Königl. Gesellschaft der Wissenschaften zu Göttingen	7
Nachrichtenblatt f. d. Zollstellen	25
Nachrichtsblatt d. deutsch. malakozool. Gesellschaft	51
Nachweise, monatl., üb. d. auswärt. Handel Deutschlands	87
— monatliche des Zwischenverkehrs	87
Nadelkunst	134
Nagels lustige Welt	126
Nähmaschinenzeitung, deutsche	109
Narrenschiff, das	126
Nassovia	73

Digitized by Google
Original from UNIVERSITY OF CALIFORNIA
Generated on 2019-11-01 19:14 GMT / http://hdl.handle.net/2027/uc1.b5215908
Public Domain in the United States, Google-digitized / http://www.hathitrust.org/access_use#pd-us-google

	Seite
Nathanael	15
Natur	48
— und Kultur	48
— und Unterricht	48
Naturae novitates	49
Naturarzt, der	46
Naturwissenschaften, die	49
Neubauten	109
Neues Leben — Mehr Licht	46
Neuigkeiten d. dtschn. Kunsthandels	120
— literarische	7
— pädagogische	62
Neujahrsblätter v. d. hist. Kommiss. der Provinz Sachsen	73
Neumanns allg. landw. Anzeiger f. ganz Deutschland	116
— Monatstabelle der Kurse u. Bilanzen	87
— — der Londoner Börse	87
Neurologia	40
Niederrhein, der	79
Niedersachsen	73
Nimm mich mit	126
Nord und Süd	7
Notariats-Zeitschrift f. Elsass-Loth.	25
Notars-Zeitschrift, badische	25
Notburga	19
Notizblatt des kgl. botanisch. Gart. u. Museums zu Berlin	52
— polytechnisches	109
Notizenblatt für den Dienstbereich d. k. k. Finanzministeriums	25
Nova. Exportnachr. d. Buchhandels	87
Novitäten, chemische	55
— juristische	25
— medicinische	40
Novitäten-Anzeiger für d. (österr.) Sortiments- u. Kolportagebuchhandel	87
Oberschlesien	79
Obstbau, der	118
Obstbauzeitung, deutsche	118
Obst- u. Gemüseverwertung	118
Odd Fellow	138
Offizierblatt, deutsches	82
Ökonom, der	116
Ölmotor, der	109
Oel- u. Fettzeitung	105
Oel- u. Gasmaschine	109
Organ f. d. Fortschritte d. Eisenbahnwesens	91
— für Reserveoffiziere	82
— der Taubstummen-Anstalten in Deutschland	62
Organisation	93
Orgel, die	122
Oriens christianus	67
Orient, der alte	73
— der christliche	15
Orplid	7
Ost u. West	21
Oesterreichs deutsche Jugend	130
— illustr. Zeitung	127
Ostmark, die	79
Palaeontographica	53
Pan	7
Papier-Fabrikant	100
Papierhändler	100
Papierzeitung	100
Papier- und Schreibwarenzeitung	100
Paris-Berlin	68
Paris Chic	134
Parisien, le. Journal des modes	135
Parisien, le petit	68
Parisienne élégante, la	134
Parteien, die	32
Pastor bonus	19
Pastoralblatt d. Bist. Eichstätt	19
— d. Erzdiöcese Köln	19
— des Bistums Münster	19
— herausgeg. v. mehreren kathol. Geistlichen Nordamerikas	19
— schlesisches	19
Pastoralblätter für Predigt, Seelsorge u. kirchl. Unterweisung	15
Pastoral-Korrespondenz, hannov.	15
Patentblatt v. kaiserl. Patentamt	93
— österreichisches	93
— u. Auszüge a. d. Patentschr.	93
Patent und Industrie	93
Paulinus-Blatt	19
Personalverordnungsblatt f. d. k. k. Kriegsmarine	82
Persönlichkeit, die	7
Petermann's Mitteilungen	79
Petersen Wagner's Stickmusterztg.	134
Petroleum	93
Petrusblätter	19
Pfad, der theosophische	57
Pfadfinder, der	79
Pfarrarchiv, preußisches	15, 25
Pfarr-Haus	15
Pferdefreund, der	84
Pflanzenheilkunde, die	46
Pflügers Archiv d. ges. Physiologie	40
Pharus	62
Philatelisten-Zeitung	138
Philologen-Blatt, deutsches	62
Philologus	67
Phöbus	121
Photographen-Zeitung, deutsche	101
Photographie für Alle	101
Pilger, der	15
— unter den Gemeinden des Herrn	20
— aus Sachsen	15
Pionier, der	120
Pitaval der Gegenwart	25
Piusblatt, Aachener	19
Plakat, das	120
Plastik, die	102
Plutus	32
Polizei, die	25

Digitized by Google
Original from UNIVERSITY OF CALIFORNIA
Generated on 2019-11-01 19:14 GMT / http://hdl.handle.net/2027/uc1.b5215908
Public Domain in the United States, Google-digitized / http://www.hathitrust.org/access_use#pd-us-google

	Seite
Pommernland, unser	74
Post, die	138
— neue	91
— pharmaceutische	56
Prana	57
Präsides-Korrespondenz	32
Praxis, die (Stenogr.)	136
— d. Arbeitsschule	62
— des Bundesgerichts	25
— kommunale	32
— die, der Landschule	62
— pharmaceutische	56
— sociale	32
— neue stenographische	136
— des stenogr. Unterrichts	136
— der Volksschule	62
— d. kathol. Volksschule	62
Prediger u. Katechet	19
Presse. Buch. Papier	95
— jüdische	21
— deutsche landwirtschaftl.	116
— sächsische landwirtschaftliche	116
— deutsche medicinische	40
— pharmazeutische	56
Privatunterricht, der	62
Profanbau	109
Prometheus	93
Propriété industrielle	93
Protestantenblatt	15
— schweizerisches	15
Pschütt! Carricaturen	127
Puck, little	68
Pumpen- und Brunnenbau	109
Putzmacherinnen-Zeitung, deutsche	134
Quartalschrift, römische, f. christl. Altertumskunde	67
— theologische	19
— theologisch praktische	19
Quelle, die	137
Quellen z. deutschen insbes. hohenzollerischen Geschichte	74
— und Forschungen aus italienischen Archiven	74
— — zur Geschichte des Dominikaner-Ordens	74
Quellwasser für's deutsche Haus	127
Radium-Therapie	40
Radmarkt, der schweizerische	84
— und Motorfahrzeug	84
Radtourist — Automobilist	84
Radwelt	84
Raphael	130
Ratgeber für Bienenkunde	116
— häuslicher	116
— für Jugendvereinigungen	62
— f. d. Kranken-, Unfall- u. Invalidenversicherung	89
— d. prakt., im Obst- u. Gartenbau	118
— praktischer. Zeitschr. f. Kellerwirtschaft u. Weinbau	118
Rauch und Staub	109
Recht, das	26
— deutsches	26
— und Wirtschaft	26
Rechtseinheit, die	26
Rechtsgang, der	26
Rechtspraxis, badische	26
Rechtsprechung d. k. k. Obersten Gerichtshofes in Zivil- usw. Sachen	26
— d. Oberlandesgerichte auf dem Gebiete des Zivilrechts	26
— hessische	26
— 1913 zum Zivil-, Handels- u. Prozessrecht	26
Rechtsschutz, gewerbl. und Urheberrecht	26
Redaktion, die	7
Reform, medizinische	40
— pädagogische	62
Reformation	15
Reformblätter, schweizer.	15
Regisseur von Volksbühnenwerken	121
Reichgottesarbeiter	15
Reich-Gottes-Bote	15
Reichs-Arbeitsblatt	32
Reichs-Gesetzblatt	26
— f. d. im Reichsrate vertretenen Königreiche	26
Reichs-Medizinal-Anzeiger	40
Reichszollbeamte, der	26
Reise und Sport	79
Reklame	87
Reklame-Rundschau	87
Rekord	84
Religion und Geisteskultur	15
Renners Haupt-Mode-Bericht	134
— Reformkleider	134
Repertorium f. Kunstwissenschaft	120
— d. praktischen Medizin	40
Revue des chapeaux	134
— deutsche	7
— de droit international et de législation comparée	26
— intern., du droit maritime	26
— chemische, über die Fett- und Harz-Industrie	55
— diplomatische u. Hof-Journal	32
— d. gesamten Hydrobiologie	49
— parisienne	134
— soziale	32
— theologische	19
Rhein, der	90
Rheinlande, die	127
Richterzeitung, deutsche	26
Robes d'Intérieur	134
Rohölindustrie	105
Roland. Monatsschr. f. Erziehung	62
— Monatsschr. des „Roland“	74
— von Berlin	127
Romanbibliothek. stenographische	136
Romanzeitung, deutsche	127
— illustrierte	127

Digitized by Google
Original from UNIVERSITY OF CALIFORNIA
Generated on 2019-11-01 19:14 GMT / http://hdl.handle.net/2027/uc1.b5215908
Public Domain in the United States, Google-digitized / http://www.hathitrust.org/access_use#pd-us-google

	Seite
Rosenkranz, der	19
Rosen-Zeitung	118
Rudersport, der	84
Rund um die Welt	68
Rundschau, agrarökonomische	116
— agrartechnische	116
— akademische	139
— Münchner akademische	139
— allgemeine	8
— altpreussische	79
— architekton.	109
— ärztliche	40
— astrologische	140
— berg- u. hüttenmännische	112
— brautechnische	94
— deutsche	8
— elektrotechnische	95
— elsässische	127
— entomologische	51
— a. d. Gebiete d. Fleischbeschau	96
— für Gemeindebeamte	26
— deutsche, f. Geographie u. Statistik	79
— geologische	53
— gregorianische	122
— gynäkologische	40
— für Handel und Gewerbe	87
— haustechnische	109
— für histor. u. soziale Wissenschaften, ungar.	74
— hygienische	40
— f. d. Installations-Industrie	93
— jüdische	21
— auf dem Gebiete der Jugend-, Volks- u. Geschenk-Literatur	8
— keramische	97
— Wiener klinische	40
— koloniale	79
— kommunale	26
— kritische	8
— deutsche landwirtschaftliche	116
— ledertechnische	98
— literar., f. d. kathol. Deutschl.	8
— neue metaphysische	57
— militärische	83
— montanistische	112
— nationale	141
— die neue	8
— österreichische	8
— pädagogische	62
— pharmacognostische	56
— postalische	91
— neue postalische	91
— Frankfurter, Sammlung v. Entscheidungen in Rechts- u. Verwaltungssachen	26
— schweizerische	79
— soziale	32
— südamerikanische	79
— theologische	15
— typographische	95
— wasserwirtschaftliche	109
— neue wissenschaftliche	8
Rundschau, zahnärztliche	40
— zahntechnische	40
— u. Mitteilungen, photographische	101
Saat auf Hoffnung	15
— und Ernte auf d. Missionsfelde	16
Sabbathklänge	16
Sachse, der gemütliche	127
Sachsenpost	127
Sachverständigen-Zeitung, ärztliche	40
Säemann, der	62
Saison-Neuheiten für die Stickerei-Industrie	102
Saison parisienne	134
Salon, Berliner	127
Salonblatt, deutsches	127
Sammelbände der internationalen Musikgesellschaft	122
Sammlung zwangl. Abhandl. aus dem Gebiete der Augenheilkunde	40
— — der Dermatologie usw.	40
— — aus dem Gebiete der Nerven- und Geisteskrankheiten	40
— — der Verdauungs- und Stoffwechselkrankheiten	40
— von Entscheidungen d. k. k. Gewerbegerichte	26
— von Entscheidungen des bayr. obersten Landesgerichts	26
— d. neuesten Entscheidungen d. Reichsgerichts u. s. w.	26
— — des Reichsversicherungsamts	26
— chemischer u. chem.-techn. Vorträge	55
— pädagogischer Vorträge	62
Sanatorium	46
Sängerbundeszeitung, deutsche	122
Sängergruss	122
Sängerzeitung, rheinisch-westfälische	122
Sanitätswesen, das österreich.	40
St. Francisci-Glöcklein	19
St. Franziscus-Blatt	19
St. Hubertus	113
St. Joseph	19
St. Josephs-Blatt	19
St. Paulus	19
Sattler-Zeitung, deutsche	103
Scene, die	121
Schachblätter, deutsche	84
Schachzeitung, deutsche	84
— Wiener	84
Schalk	127
Schaubühne	121
Schau-Schau	121
Schauen und Schaffen	137
Schaufenster, das	87
Schiff, das	90
Schiffahrt, deutsche	90
Schiffbau	90
Schimmelreiter	8
Schlacht- u. Viehhofzeitung	96

Digitized by Google
Original from UNIVERSITY OF CALIFORNIA
Generated on 2019-11-01 19:14 GMT / http://hdl.handle.net/2027/uc1.b5215908
Public Domain in the United States, Google-digitized / http://www.hathitrust.org/access_use#pd-us-google

	Seite
Schlesien	79
Schlosserzeitung, allgemeine	99
— deutsche	99
— schweizerische	99
Schmidt's Jahrbücher der in- und ausländ. ges. Medizin	40
Schmiedemeister, der deutsche	99
Schmiedezeitung, deutsch-österreich.	99
Schmollers Jahrbuch für Gesetzgebung	26
Schmuck-Allerlei	97
Schmuckformen für die Fläche	93
Schmuckkasten	97
Schnee und Eis	84
Schneider, der praktische	135
Schokoladen- und Zuckerwarenindustrie	105
Schönheit	127
Schönheit und Jugend	127
Schöpfung, die	49
Schriften d. österr. Gesellschaft für Arbeiterschutz	32
— der deutsch-asiatischen Gesellschaft	79
— des Vereins f. Geschichte des Bodensees	74
— a. d. Gesamtgebiet d. Gewerbehygiene	40
— der naturforschenden Gesellschaft in Danzig	49
— des naturwissenschaftl. Vereins f. Schleswig-Holstein	49
— d. physikalisch-ökonom. Gesellschaft zu Königsberg i/Pr.	55
— zur angew. Seelenkunde	57
Schuh und Leder	101
Schuhmacher-Meister	101
Schuhmacherzeitung, Leipziger illustrierte	101
— neue Wiener	101
Schulanzeiger f. Niederbayern	62
— für Oberfranken	62
— Oberpfälzer	62
— schwäbischer	62
— f. Unterfranken	62
Schulaufsicht, die	62
Schulblatt, amtl., f. d. Reg.-Bez. Arnsberg	62
— Berner	62
— f. d. Herzogtümer Braunschweig und Anhalt	62
— Bremer	63
— f. d. Reg.-Bez. Coblenz	63
— elsass-lothring.	63
— evangelisches	63
— evangel.-lutherisches	63
— evangelisches für Bayern	63
— f. d. Reg.-Bez. Hildesheim	63
— katholisches	63
— amtl., f. d. Reg.-Bez. Merseburg	63
— f. d. Reg.-Bez. Minden	63

	Seite
Schulblatt für die deutschen Kolonien in Russland	63
— d. Prov. Sachsen	63
— f. d. Reg.-Bez. Schleswig	63
— f. d. Regierungsbezirk Trier	63
— allgem., für den Regierungsbez. Wiesbaden	63
— amtliches f. d. Reg.-Bez. Wiesbaden	63
Schulblätter, südwestdeutsche	63
Schulbote für Hessen	63
— österreichischer	63
Schul- u. Elternzeitung, heilpädagogische	64
Schul- u. Kirchenbote	64
Schule, die christliche	63
— die deutsche	63
— die deutsche, im Auslande	63
— freie	63
— und Haus	63
— und Volk	63
Schüler, der höhere	63
Schülerinnen-Bücherei, die	8
Schülerzeitung, illustr. schweizerische	130
Schulfreund, der	63
— Organ für neue Schulkunst	63
— Pädag. Zeitschrift für Elsass-Lothringen	63
— katholischer	63
Schulgemeinde, die freie	63
Schulhaus	63, 109
Schulleiter, der	63
Schulpflege, die	64
Schulpraxis, deutsche	64
Schultechnik	64
Schulwart	64
Schulwochenblatt, württemberg.	64
Schulzahnpflege	40
Schulze's Unterhaltungsbl. f. Stenogr.	136
Schulzeichnen, das	137
Schulzeitung, badische	64
— Frankfurter	64
— hamburgische	64
— hannoversche	64
— hessische	64
— kathol. f. Mitteldeutschland	64
— kathol. f. Norddeutschland	64
— Laibacher	64
— preussische	64
— sächsische	64
— schlesische	64
— schleswig-holstein.	64
Schuss und Waffe	83, 113
Schutzengel, der	130
Schützenzeitung, schweizerische	83
Schwarz-Weiss-Rot	141
Schweiz, die	127
Schwert und Schild	15
Scientia	49
Scriptor latinus	67

Digitized by Google
Original from UNIVERSITY OF CALIFORNIA
Generated on 2019-11-01 19:14 GMT / http://hdl.handle.net/2027/uc1.b5215908
Public Domain in the United States, Google-digitized / http://www.hathitrust.org/access_use#pd-us-google

	Seite
Seefahrer, der	90
Segelsport	84
Seiaufderwacht	8
Seidels Reklame	87
Seifenfabrikant, der	102
Seifensiederzeitung	102
Seilerzeitung, deutsche	105
Semon's intern. Zentralblatt	41
Sendbote d. göttl. Herzens Jesu	19
— d. heil. Joseph	19
— f. kathol. Vereine	19
Settimana, la	68
Seuffert's Archiv f. d. Entscheid.	26
Sexualprobleme	41
Signale für die musikalische Welt	123
Silikat-Zeitschrift	97
Simplicissimus	127
Singet dem Herrn!	123
Siona	123
Sirius	81
Sitzungsberichte d. math.-physik. Klasse d. k. bayr. Akademie d. Wissenschaften	81
— der Heidelberger Akademie der Wissenschaften	8
— d. Kaiserl. (österreich.) Akademie der Wissenschaften	8
— d. k. preussisch. Akademie der Wissenschaften	8
— der Gesellschaft naturforsch. Freunde in Berlin	49
— d. Naturforschergesellschaft Jurjew	49
— der naturforsch. Gesellschaft zu Leipzig	49
— u. Abhandlungen der „Flora“	52
— und Abhandlungen der naturwissenschaftlichen Gesellschaft „Isis“ in Dresden	49
— d. physikal.-medicin. Gesellsch. zu Würzburg	41
Sokrates	64
Soldatenfreund	83
Soldatenhort, deutscher	83
Soldatenzeitung, deutsche	83
Sonde, die	64
Sonne	101
Sonnenland	130
Sonntag, der	15
— mein	127
Sonntagsblatt, Barmer	15
— Berliner evangel.	15
— Braunschweiger	15
— evang., f. Elsass-Lothringen	15
— hannoversches	15
— für's Haus	16
— f. d. deutsche Heer	83
— für die katholischen Mannschaften d. deutschen Heeres	83
— hessisches evangelisches	16
— illustriertes	127
— katholisches	20
Sonntagsblatt, mecklenburgisches	16
— St. Petersburgisches evangel.	16
— Posener	16
— Stuttgarter evangel.	16
Sonntagsbote f. d. Jugend	130
Sonntagsfreund	16
— f. d. Prov. Brandenburg	16
— d. ostpreußische	16
— f. d. Prov. Sachsen	16
— schweizerischer	16
Sonntagsgruß für Jedermann	127
Sonntagspredigten, monistische	20
Sonntagsschule, die	130
Sonntagsschulfreund, der	16
— evangelischer	16
Sonntags-Zeitung fürs deutsche Haus	127
Sorgenfrei	127
Sortimenter, der deutsche	87
Sozial-Harmonie	32
Sozialreform, kaufmännische	32
Sozial-Technik	93
Sozialversicherung, die	89
Sparkasse, die	32
Speditions- u. Schiffahrts-Zeitung	91
Spinner und Weber	102
Sport im Bild	84
— deutscher	84
— illustrierter	84
— im Wort	84
Sportblatt, illustr. österreich.	84
— f. Züchter u. Liebhaber von Rassehunden	113
Sportwoche	84
Sportzeitung, allgemeine	85
— illustrierte	85
— sächsische	85
— St. Georg	85
Sprachen, die neueren	68
Sprechsaal	97
Spruchpraxis, die	26
Staats-Archiv, das	26
Staatsbahnschaffner, der deutsche	91
Staatsbürger, der	32
Stadt Gottes, die	20
Städtebau, der	109
Städtezeitung	27
— österreichische	27
Städte- und Gemeinde-Zeitung	27
Stadtmission, die	16
Stadtverordnete	27
Stahl und Eisen	112
Standard Modenjournal	134
Standarte, die	136
Standesbeamte, der	27
Staroslavan	68
Stein der Weisen	49
Stein- u. Braunkohle	112
Steinbildhauer, Steinmetz u. Steinbruchbesitzer, der deutsche	102
— der oesterr.-ungarische	102
Steinbruch, der	105

Digitized by Google
Original from UNIVERSITY OF CALIFORNIA
Generated on 2019-11-01 19:14 GMT / http://hdl.handle.net/2027/uc1.b5215908
Public Domain in the United States, Google-digitized / http://www.hathitrust.org/access_use#pd-us-google

	Seite
Steindruckgewerbe, deutsches	95
Stellwerk, das	91
Stenografen-Zeitung, allg. dtsch.	136
— deutsche	136
— Wiener	136
Stenograph, d. deutsche	136
— der Schweizer	136
Stenographenblatt	136
Stereotypeur	95
Stern der Jugend	130
Steuer-Archiv	27
Steuer-Zeitung, deutsche	27
Stickereizeitung u. Spitzenrevue	102
Stickerei- und Spitzenrundschau, identisch mit Stickerei- und Spitzenrevue	102
Stickmusterzeitung	134
Stimme, die	123
Stimmen aus Kevelaer	20
— aus Maria Laach	20
— der Zeit	8
Strafrechtszeitung, deutsche	27
Strahlentherapie	41
Strassen- u. Kleinbahnzeitung	91
Streffleur's militärische Zeitschrift	83
— Militairblatt	83
Strohhut-Zeitung	97
Strom, der	121
Studentenblätter, soziale	139
Studien z. Geschichte u. Kultur d. Altertums	74
— baltische	74
— englische	68
— pädagogische	64
— pädagogisch-psychologische	64
— z. engl. Philologie	68
— psychische	57
— psychologische	57
— Münchener volkswirtschaftliche	32
— Wiener	67
— u. Kritiken, theologische	16
— und Mitteilungen z. Geschichte d. Benediktiner-Ordens	74
Stunde, die heilige	20
Stunden mit Goethe	8
Sturm, der	8
Submissionsblatt, süddeutsches	109
Südafrika	79
Tabakgewerbe, das deutsche	105
Tabak-Zeitung, süddeutsche	105
Tabakzeitungen, vereinigte	105
Tabea	20
Tabernakelwache	20
Tabernakel-Wacht	20
Tageszeitung f. Brauerei	94
Tailleur, le grand	134
Tailor mades costumes	134
Tanzlehrer, der	140
Tapeten-Zeitung	100
Tapezierer und Dekorateur	98
Tapezierer-Zeitung, deutsche	98
Tarif- u. Verkehrsanzeiger	91
Tat, die	8
Taube, die	16
Taubstummen-Führer	64
Technik, deutsche	109
— und Wirtschaft	32
Techniker und Kaufmann	109
Techniker-Zeitung, deutsche	109
Telegraphen- u. Fernsprechtechnik	91
Teppich- und Möbelstoff-Zeitung, deutsche	103
Teutonia	68
Textilindustrie, die	103
Textil-Tageszeitung	103
Textil-Zeitung Berlin	103
— Lodzer	103
Textil- u. Färbereizeitung	103
Thalysia	134
Theater, das	121
Theater-Zeitschrift, neue	121
Theologie der Gegenwart, die	16
— und Glaube	20
Theosophie	57
Therapie der Gegenwart	41
— neue	41
Thiels Bauzeitung	109
Tiefbau, der städtische	109
Tiefbauzeitung, deutsche	109
Tierbörse	51
— schweizerische	51
— süddeutsche	51
Tierfreund. Organ d. deutsch-schweizerisch. Tierschutzvereine	47
Tier- und Gartenwelt	116
Tier- u. Menschenfreund	47
Tiermarkt, internationaler	47
Tierwelt, die	116
Tierzucht, deutsche landwirtschaftliche	117
— süddeutsche landwirtschaftliche	117
Tip-Top	127
Tischlermeister, der deutsche	103
Tischler-Zeitung, allgemeine	103
— deutsche	103
Togav, plattdütsche	127
Toilette d'enfants	134
Toilette moderne	134
Toilettes parisiennes	134
Tonindustrie-Zeitung	97
Tonwaren-Industrie	98
— schweizerische	98
Tonwaren-, Ofen- u. Töpferzeitung	98
Töpfer- u. Ziegler-Zeitung, deutsche	98
Touring-Zeitung, österreichische	85
Traducteur, le	69
Traduttore, il	69
Translator, the	69
Traube, die rheinische	16
Tresor, der	32
Tropenpflanzer, der	117
Tschermak's mineralog. u. petrographische Mitteilungen	53

Digitized by Google
Original from UNIVERSITY OF CALIFORNIA
Generated on 2019-11-01 19:14 GMT / http://hdl.handle.net/2027/uc1.b5215908
Public Domain in the United States, Google-digitized / http://www.hathitrust.org/access_use#pd-us-google

	Seite
Tuberculosis	41
Türmer, der	127
Turmhahn	8
Turnblätter, deutsche	137
Turner, der	137
Turnzeitung, akademische	137
— deutsche	137
— für Frauen	137
— schweizerische	137
Ueberall	83
Ueber Berg und Tal	79
— Land und Meer	127
— den Wassern	8
Uebersicht, monatl., d. bedeut. Erscheinungen d. dtsch. Buchhand.	8
Uebersichten, statistische, betr. d. ausw. Handel	87
Ueberseehefte, hamburg. medizin.	41
Uebungsblatt, stenographisches	136
Uebungsstunde, die	136
Uhlands technische Rundschau	109
— Wochenschrift für Industrie u. Technik	93
Uhrmacherwoche	103
Uhrmacher-Zeitung, deutsche	103
— deutsch-österreichische	103
— Leipziger	103
— süddeutsche	103
Um Grund und Boden	32
Umschau, die	8
— landwirtschaftliche	117
Union, positive	16
Universal-Modenzeitung für Herrengarderobe	135
Universitäts-Zeitung, Frankfurter	139
Universum	127
Unter dem roten Kreuz	83
Unterhaltungsblatt, stenograph.	136
Unterhaltungs- u. Uebungsblatt, stenographisches	136
Unteroffizier-Zeitung	83
Unterricht und Sprechmaschine	69
Unterrichtsblätter f. Mathematik u. Naturwissenschaften	81
Unterrichts-Technik, moderne	64
Unterrichtszeitung, land- u. forstwirtschaftliche	117
Urania. Wochenschr. f. Volksbildg.	8
— Musikzeitschr. f. Orgelbau	123
Urne, die	140
Vaterland. Zeitschrift f. Enthaltsamkeitsbewegung	140
Velhagen & Klasings Monatshefte	127
Verbandsblätter. Zeitschr. d. Verb. deutscher Handlungsgehilfen	87
Verbands-Feuerwehr-Zeitung, österreich.	96
Verbands-Organ des Zentralvereins dtsch. Buch- und Zeitschriftenhändler	87
Vereinsblatt der pfälzischen Ärzte	41
— unser	140
Vereinsleiter, der	140
Vereinszeitung des Schutzvereins der Zeitungsverleger	87
Vergangenheit und Gegenwart	64
Verhandlungen der Forstwirte von Mähren und Schlesien	113
— d. k. k. geolog. Reichsanstalt	53
— d. Vereins zur Beförderung des Gewerbefleisses	93
— des historischen Vereins von Oberpfalz u. Regensburg	74
— des Vereins f. innere Medizin	41
— d. naturforschenden Gesellschaft in Basel	49
— d. naturhistor.-medizinischen Vereins zu Heidelberg	49
— d. schweizer. naturforschenden Gesellschaft	49
— d. naturhistorischen Vereins d. preussischen Rheinlande u. Westfalens	49
— d. ornithologischen Gesellschaft in Bayern	51
— der physikal.-medicin. Gesellschaft in Würzburg	41
— des Reichstags	27
— der deutschen Röntgengesellschaft	41
— d. k. k. zoolog.-botanischen Gesellschaft in Wien	51
— d. deutschen zoolog. Gesellsch.	51
— Mitteilungen und Berichte des Zentralverbandes deutscher Industrieller	93
— und Mitteilungen des siebenb. Vereins für Naturwissenschaften	49
Verkehr, numismatischer	74
Verkehrsblätter, bayerische	91
— deutsche	91
Verkehrszeitung, bayrische	91
— deutsche	91
Vermessungs-Nachrichten, allgem.	81
Veröffentlichungen d. Kaiserl. Gesundheitsamtes	41
— des Instituts f. Jagdkunde in Neudamm	113
— a. d. Gebiete der Medizinalverwaltung	41
— d. kgl bayer. meteorologischen Zentralstation	55
— d. königl. preuß. meteorolog. Instituts	55
— aus dem Gebiete des Militär-Sanitätswesens	83
— d. k. Aufsichtsamts f. Privatversicherung	89
— d. königl. astronom. Rechen-Instituts zu Berlin	81
— d. Verbandes für internationale Verständigung	32

Digitized by Google
Original from UNIVERSITY OF CALIFORNIA
Generated on 2019-11-01 19:14 GMT / http://hdl.handle.net/2027/uc1.b5215908
Public Domain in the United States, Google-digitized / http://www.hathitrust.org/access_use#pd-us-google

	Seite
Veröffentlichungen a. d. Jahres-Veterinär-Berichten	47
— aus d. kgl. Museum f. Völkerkunde in Berlin	79
— Reichsmuseums f. Völkerkunde in Leiden	79
— d. deutschen Gesellschaft für Volksbäder	41
Verordnungsblatt f. d. Eichwesen	27
— f. d. k. k. Heer	83
— d. k. k. Justizministeriums	27
— f. d. Kiautschougebiet	27
— d. ev.-luth. Landesconsistoriums f. d. Kgr. Sachsen	16
— f. d. k. k. Landwehr	83
— f. d. Schulwesen in Kärnten	64
Versicherten-Zeitung	89
Versicherungsbeamte, der	89
Versicherungsbote, der	89
Versicherungs-Post	89
Versicherungspraxis	89
Versicherungs-Zeitschrift	89
Versuchsstationen, d. landwirtsch.	117
Verwaltungsarchiv	27
Verwaltungsblatt, preussisches	27
Verzeichnis, wöchentl., d. erschien. u. d. vorbereiteten Neuigkeiten d. deutsch. Buchhandels	9
— v. Aufsätzen a. deutsch. Zeitungen	9
Viehhandelszeitung, allgemeine	96
Vienna oriental journal	67
Vierteljahrsbericht, krit., üb. berg- u. hüttenmänn. Literatur	112
— auf d. Gebiet d. schönen Literatur	9
Vierteljahresberichte des Wiener Vereins z. Förderung d. physical. u. chemischen Unterrichts	55
— d. statistischen Amtes d. Stadt Schöneberg	79
Vierteljahrshefte, württembg., f. Landesgeschichte	74
— z. Statistik d. Deutsch. Reiches	79
— f. Truppenführung u. Heereskunde	83
Vierteljahrsrundschau über das Versicherungswesen	89
Vierteljahrsschrift der astronom. Gesellschaft	81
— österreich., f. Forstwesen	113
— kritische, f. Gesetzgebung und Rechtswissenschaft	27
— deutsche, für öffentl. Gesundheitspflege	41
— historische	74
— juristische	27
— f. gerichtl. Medicin	41
— für innere Mission	16
— d. naturforschend. Gesellschaft in Zürich	49
— f. praktische Pharmazie	56
— f. wissenschaftl. Philosophie	57
— f. aargauische Rechtsprechung	27
— f. Sozial- u. Wirtschaftsgesch.	32
Vierteljahrsschrift für Wappen-, Siegel- u. Familienkunde	74
— f. Zahnheilkunde, österr-ungar.	41
Virchows Archiv f. pathol. Anatomie u. f. klinische Medizin	41
Vobachs Frauen- u. Moden-Zeitung	134
Vogesen, die	79
Vogtland, das	79
Völkerfriede	32
Volksbildung	140
Volksbildungsarchiv	32
Volksblatt, braunschweigisches	127
— religiöses	16
— für Stadt und Land	127
Volksbote, christlicher, aus Basel	16
Volksbücherei in Oberschlesien	9
Volksbühne, die	121
Volkserzieher, der	64
Volksgeselligkeit	140
Volksgesundheit	46
Volksgesundung durch Erziehung	64
Volkshochschule, die	140
— schlesw.-holst. ländliche	140
Volkshort, der	127
Volkskunst	121
Volkslesehalle	9
Volkslied, das deutsche	123
Volksschularchiv, preussisches	27
Volksschulbote, hannoverscher	65
Volksschule, die	65
— die katholische	65
— die zweisprachige	65
Volksschullehrerinnen-Zeitung	65
Volkswart	140
— deutscher	9
Volkswohl, das	32
Vom Fels zum Meer	127
Von den Küsten u. aus See	90
Vorbilder, decorative	98
Vorträge und Aufsätze aus der Comenius-Gesellschaft	57
— über praktische Therapie	41
Vortrupp, der	9
Vorturnerzeitung	137
Vox	67
Wacht, deutsche	9
— die	65
Wachtfeuer	141
Wächter f. Jugendschriften	9
Wächterstimmen	16
Waffen der Wahrheit	16
Waffenstudent	139
Waffenzeitung, deutsche	99
Wage und Schwert	128
Wagenbau, der	103
Wahlzettel, allgem., f. d. deutsch. Buchhandel	88
— f. d. Musikalien- u. Buchhandel	88
Wahrheit, evangelische	16
Wahrheitsfreund, der	20
— katholischer	20

Digitized by Google
Original from UNIVERSITY OF CALIFORNIA
Generated on 2019-11-01 19:14 GMT / http://hdl.handle.net/2027/uc1.b5215908
Public Domain in the United States, Google-digitized / http://www.hathitrust.org/access_use#pd-us-google

	Seite
Wahrheitszeuge, der	20
Waidmanns Heil	113
Waisenkind, das	130
Wallmanns Versicherungs-Zeitschr.	89
Walpurgisblätter	130
Wanderer, der	79
Wanderers Freund	79
Wandervogel	79
Warenzeichenblatt	93
Wartburg, die	16
Warte, pädagogische	65
— österr. pädagogische	65
Wäschezeitung, illustrierte	134
Wäsche- u. Handarbeitszeitung	134
Wäscherei-Zeitung, internat.	105
Wasmuths Monatshefte f. Baukunst	109
Wasser, das	109
Wasser und Gas	94
Wasser- u. Wegebau-Zeitschrift	109
Wassersport	85
Wasserwirtschaft, deutsche	110
— schweizerische	110
Weberei, die	103
Weg, der. Zeitschrift für Politik usw.	32
— der neue	121
— unser	46
Wege, neue	17
Wegweiser f. Bienenzüchter, prakt.	117
Wehr und Waffe f. d. Jugend	130
Weidmann, der	113
Weinbau und Weinhandel	118
Weinblatt, das	118
Wein-Zeitung, allgemeine	119
— deutsche	119
Weissagungsfreund	17
Welt, alte und neue	128
— die christliche	17
— die. Illustr. Wochenschr.	128
— die. Zentralorg. d. zionistischen Bewegung	21
— elegante	128
— die gefiederte	117
— des Islams	80
— die katholische	20
— — Illustr. Familienblatt	128
— des Kaufmanns, die	88
— meine	128
— photographische	101
— der Technik	110
— die übersinnliche	57
— unsere	49
— die weite	128
— und Haus	128
— und Wissen	128
— von heute	128
Weltall	81
Weltanschauung	57
Weltkrieg 1914, der	141
Weltkurier	91
Welt-Telegraph	128
Weltverkehr u. Weltwirtschaft	91
Werden	130
Werke der Volkskunst	120
Werkstatt	93
— der Kunst	120
Werkstattstechnik	110
Werkzeugmaschinenbau, d. dtsch.	110
Weserland	80
Westermann's Monatshefte	128
Westfalen	74
Westmünsterland	80
Wetter, das	55
Wienerin, die	134
Wild und Hund	113
Winter, der	85
Wir sind Deutschlands Jugend	130
Wirkerzeitung, deutsche	103
Wirtschafts-Zeitung, deutsche	88
Wissen	128
Wissen ist Macht	9
Wissen und Leben	9
Wissenschaft für Alle	140
Wissenschaft u. Schule	65
Woche, die	128
— pädagogische	65
— verkehrstechnische	91
Wochenberichte. Handelsblatt d. Leipzig. Monatsschrift f. Textilindustrie	103
Wochenblatt, illustriertes kynologisches	113
— badisches landwirtschaftliches	117
— Lübecker, f. Landwirtschaft u. Gartenbau	117
— photographisches	101
Wochenblätter, evangel.-luther., für Kirche etc.	17
Wochenchronik, Zürcher	128
Wochenschach, deutsches	85
Wochenschau, die	128
Wochenschrift f. Aquarien- und Terrarienkunde	49
— d. Architektenvereins zu Berlin	110
— f. Therapie u. Hygiene d. Auges	42
— f. deutsche Bahnmeister	91
— österr. f. d. öffentl. Baudienst	110
— für Brauerei	94
— dermatologische	41
— juristische	27
— Berliner klinische	41
— Wiener klinische	41
— klinisch-therapeutische	41
— hessische liberale	33
— deutsche medicinische	41
— Münchener medicinische	42
— St. Petersburger medicinische	42
— Prager medicinische	42
— Wiener medicinische	42
— naturwissenschaftliche	49
— f. d. Papier- u. Schreibwarenhand.	100
— Berliner philologische	67
— f. klass. Philologie	67
— psychiatrisch-neurologische	42

Digitized by Google
Original from UNIVERSITY OF CALIFORNIA
Generated on 2019-11-01 19:14 GMT / http://hdl.handle.net/2027/uc1.b5215908
Public Domain in the United States, Google-digitized / http://www.hathitrust.org/access_use#pd-us-google

	Seite
Wochenschrift des Centralvereins für Rübenzuckerindustrie	104
— Berliner tierärztliche	47
— deutsche tierärztliche	47
— Münchener tierärztliche	47
— österreich. f. Tierheilkunde	47
— volkswirtschaftliche	33
Wohlfahrt und Wirtschaft	33
Wohnungsdekoration	98
Wohnungskunst	98
Wollengewerbe, d. deutsche	103
Wort, das freie	9
— und Werk	20
Worte von Stein	141
Wörter und Sachen	67
Xenien	9
Yacht, die	85
Zauberspiegel, der	140
Zeit im Bild	128
— die große	141
— die neue	33
— in Wort und Bild	128
Zeit-Echo	141
Zeiten, neue	134
Zeiten und Völker	74
Zeitfragen, finanzwirtschaftliche	27
— sozialpolitische d. Schweiz	33
— volkswirtschaftliche	33
Zeitschrift, f. Agrarpolitik	117
— f. Aktiengesellschaften	88
— d. dtsch. u. österr. Alpenvereins	80
— f. deutsches Altertum	74
— d. Altertumsgesellschaft Insterburg	75
— d. Münchener Altertumsvereins	75
— f. d. alttestamentl. Wissenschaft	17
— für angewandte Anatomie und Konstitutionslehre	42
— d. allg. österr. Apothekervereins	56
— für Arbeiterversicherung u. Angestelltenversicherung	89
— f. praktische Arbeiterversicherung	89
— der Centralstelle f. Arb.-Wohlfahrts-Einrichtungen	33
— des Verbandes deutscher Architekten- u. Ingenieur-Vereine	110
— f. Architektur- u. Ingenieurwes.	110
— f. d. Geschichte d. Architektur	110
— archivalische	74
— f. d. Armenwesen	33
— schweizer., f. Artillerie u. Genie	83
— f. ärztliche Fortbildung	42
— f. Assyriologie	67
— für Ästhetik	120
— f. Augenheilkunde	42
— für Bahn- und Bahnkassenärzte	42
— f. Balneologie	42
— f. d. Baugewerbe	110
Zeitschrift f. Bauwesen	110
— f. Beleuchtungswesen	94
— d. Verbandes d. Bergbau-Betriebsleiter	112
— f. Bergrecht	27
— österreich., f. Berg- u. Hüttenwesen	112
— f. d. Berg-, Hütten- und Salinenwesen im preuss. Staate	112
— für Betonbau	110
— f. Betreibungs- u. Konkursrecht, schweizer.	27
— für Bewegungslehre	140
— biblische	20
— allgem., für Bierbrauerei und Malzfabrikation	94
— f. Binnen-Schiffahrt	90
— biochemische	55
— f. Biologie	49
— für physicalisch-chemische Biologie	49
— für biologische Technik und Methodik	49
— für Bodenbelegung	106
— des internat. Vereins der Bohringenieure	110
— für Botanik	52
— allgem. botanische	52
— österr. botanische	52
— f. d. gesamte Brauwesen	94
— f. Brüdergeschichte	17
— f. Deutschlands Buchdrucker	95
— f. Bücherfreunde	9
— für Buchhaltung	88
— für Buddhismus	57
— f. Bürsten-, Pinsel- und Kammfabrikation	105
— byzantinische	67
— chemische	55
— f. analyt. Chemie	55
— f. angewandte Chemie	55
— f. anorganische Chemie	55
— f. öffentl. Chemie	55
— f. physikal. Chemie	55
— f. physiolog. Chemie	55
— für Chemotherapie	42
— deutsche, f. Chirurgie	42
— f. orthopädische Chirurgie	42
— f. urologische Chirurgie	42
— f. Dampfkessel u. Maschinenbetrieb	110
— dermatologische	42
— f. Drechsler	102
— f. Eis- und Kälteindustrie	105
— für Eisenbahnpraktikanten	91
— für Eisenbahnrecht, oesterr.	27
— f. d. ges. Eisenbahnsicherungswesen	91
— f. d. intern. Eisenbahntransport	91
— f. Elektrochemie	96
— electrochemische	96
— elektrotechnische	96

Digitized by Google
Original from UNIVERSITY OF CALIFORNIA
Generated on 2019-11-01 19:15 GMT / http://hdl.handle.net/2027/uc1.b5215908
Public Domain in the United States, Google-digitized / http://www.hathitrust.org/access_use#pd-us-google

	Seite
Zeitschrift, schweizerische elektrotechnische	96
— für medizinische Elektrologie	42
— für angewandte Entomologie	51
— entomologische	51
— deutsche entomologische	51
— deutsche entomologische (Iris)	51
— internationale entomologische	51
— der Gesellschaft für Erdkunde zu Berlin	80
— kathol., f. Erzieh. u. Unterricht	65
— für Geschichte der Erziehung und des Unterrichts	65
— f. kathol. caritative Erziehungstätigkeit	33
— f. christliche Erziehungswissenschaft	65
— f. Ethnologie	80
— f. Farbenindustrie	96, 105
— f. Feinmechanik	105
— feuerwehrtechnische	96
— süddeutscher Finanzbeamten	27
— f. Fischerei	113
— f. Fleisch- u. Milchhygiene	42
— für Flugtechnik	85
— schweizerische, für Forstwesen	113
— für Forst- und Jagdwesen	113
— für das ges. Fortbildungsschulwesen	65
— f. d. ländl. Fortbildungsschulwesen	65
— für Frauenstimmrecht	33
— f. Gärtner u. Gartenfreunde	118
— f. komprimierte u. flüssige Gase	55
— f. Geburtshülfe u. Gynäkologie	42
— schweizer., f. Gemeinnützigkeit	33
— geographische	80
— d. deutsch. geolog. Gesellschaft	53
— f. praktische Geologie	53
— f. freiwillige Gerichtsbarkeit	27
— d. Aachener Geschichtsvereins	74
— d. Bergischen Geschichtsvereins	74
— der Gesellschaft f. Geschichtskunde von Freiburg	74
— des Vereins für Hamburgische Geschichte	74
— d. Harzver. für Geschichte und Altertumskunde	74
— d. Vereins f. Hennebergische Geschichte	74
— d. Vereins f. hessische Geschichte	75
— d. Vereins f. Lübeckische Gesch.	75
— d. deutschen Vereins für die Geschichte Mährens u. Schlesiens	75
— d. hist. Vereins f. Niedersachsen	75
— f. d. Geschichte d. Oberrheins	75
— für osteuropäische Geschichte	75
— der histor. Gesellschaft für die Provinz Posen	75
— des Vereins für Geschichte Schlesiens	75

	Seite
Zeitschrift für Geschichte u. Kulturgesch. Oesterr. Schlesiens	75
— d. Gesellschaft f. Schleswig-Holstein-Lauenburg. Geschichte	75
— des histor. Vereins f. Schwaben u. Neuburg	75
— d. histor. Vereins f. Steiermark	75
— d. Vereins f. thüring. Geschichte u. Altertumskunde	75
— für Geschichte u. Kunst, thüring.-sächs.	75
— f. vaterländ. (westfäl.) Gesch.	75
— d. westpreuss. Geschichtsvereins	75
— f. Bekämpfung der Geschlechtskrankheiten	42
— für Gestütkunde	85
— f. öffentliche Gesundheitspflege	42
— f. Gewässerkunde	49
— f. Gewerbehygiene	42
— f. alte u. neue Glasmalerei	97, 120
— für Gletscherkunde	53
— f. d. österreich. Gymnasien	65
— für handelswissenschaftliche Forschung	88
— für das ges. Handels- u. Konkursrecht	27
— für Handels-, Konkurs- u. Versicherungsrecht	89
— f. Handelswissenschaft u. Handelspraxis	88
— hamburgische, für Heimatkultur	74
— des Herrn — Fashion —	135
— historische	74
— für Hochschulpädagogik	65
— Berliner homöopathische	42
— Leipz. populäre, f. Homöopathie	46
— f. Hygiene u. Infectionskrankheiten	42
— d. allg. dtsch. Jagdschutzvereins	113
— für Immunitätsforschung	42
— für Individualpsychologie	57
— für die ges. technische Industrie	93
— für Industrierecht	27
— für Infektionskrankheiten der Haustiere	47
— d. Vereins deutscher Ingenieure	110
— des österreich. Ingenieur- und Architektenvereins	110
— d. Verbandes deutscher Diplom-Ingenieure	110
— f. Instrumentenbau	105
— f. Instrumentenkunde	105
— für Demographie und Statistik der Juden	21
— für Jugenderziehung	65
— jurist., f. d. Reichsland Elsass-Lothringen	28
— f. d. ges. Kälte-Industrie	106
— kartographische und schulgeographische	80
— für das gesamte kaufmännische Unterrichtswesen	

Digitized by Google
Original from UNIVERSITY OF CALIFORNIA
Generated on 2019-11-01 19:15 GMT / http://hdl.handle.net/2027/uc1.b5215908
Public Domain in the United States, Google-digitized / http://www.hathitrust.org/access_use#pd-us-google

	Seite
Zeitschrift f. Kinderforschung	65
— für Kinderheilkunde	42
— für Kinderpflege	65
— für Kinderschutz und Jugendfürsorge	33, 42
— f. Kirchengeschichte	17
— der Gesellschaft f. niedersächs. Kirchengeschichte	17
— d. Vereins f. Kirchengeschichte i. d. Prov. Sachsen	17
— f. schweizer. Kirchengeschichte	17
— kirchliche	17
— kirchliche internationale	17
— neue kirchliche	17
— deutsche, für Kirchenrecht	28
— f. Kleinbahnen	91
— f. d. ges. Kohlensäure-Industrie	106
— für Kolonialrecht	28
— koloniale	80
— Kolonialsprachen	69
— für Kolonialwirtschaft	110
— für Kommunalhygiene	43
— für Kommunalwirtschaft	28
— für Kommunalwissenschaft	28
— für Krankenanstalten	43
— f. Krankenpflege	43
— f. Krebsforschung	43
— kriegstechnische	83
— für Krüppelfürsorge	43
— f. Krystallograph. u. Mineralog.	53
— f. bildende Kunst	120
— f. christliche Kunst	120
— für die Landeskulturgesetzgebg. der preuß. Staaten	117
— der Landwirtschafts-Kammer	117
— sächs. landwirtschaftl.	117
— f. Landwirtschaftslehrer	117
— für Laryngologie	43
— für Lehrerbildung	65
— für Lehrmittelwesen	65
— f. vergleich. Literaturgeschichte	9
— f. Lüftung u. Heizung	110
— Mainzer	75
— f. Maschinen- u. Heizwesen	110
— für Maschinenbau und Schlosserei	110
— f. prakt. Maschinenbau	110
— f. Mathematik u. Physik	81
— für mathemat. und naturwissenschaftl. Unterricht	81
— f. d. ges. experimentelle Medizin	43
— f. klinische Medicin	43
— f. Medicinalbeamte	43
— f. prakt. Metallbearbeitung	99
— meteorologische	55
— f. wissenschaftl. Mikroskopie	49
— deutsche militärärztliche	43
— für Militärrecht	28
— für Missionskunde und Religionswissenschaft	17
— für Missionswissenschaft	20
— f. Moorkultur u. Torfverwertung	117

	Seite
Zeitschrift der deutschen morgenländischen Gesellschaft	67
— Wiener, für die Kunde des Morgenlandes	67
— f. Morphologie u. Anthropologie	43
— für Motorfahrzeuge	85
— für Mund- u. Kieferchirurgie	43
— f. deutsche Mundarten	69
— für Musik, neue	123
— für Musik, Wiener	123
— d. internat. Musikgesellsch.	123
— musikpädagogische	123
— f. Untersuchung der Nahrungs- u. Genussmittel	55
— naturärztliche	46
— Jenaische, f. Naturwissenschaft	50
— f. Naturwissenschaften	50
— naturwissensch. für Forst- und Landwirtschaft	50, 113
— deutsche, f. Nervenheilkunde	43
— für die ges. Neurologie und Psychiatrie	43
— f. d. neutestamentl. Wissenschaft	17
— f. d. Notariat	28
— f. Numismatik	74
— numismatische	74
— f. Obst- u. Gartenbau	118
— schweizer., f. Obst- u. Weinbau	118
— f. Ohrenheilkunde	43
— für ophthalmologische Optik	43
— ostasiatische	120
— schweizer. pädagogische	65
— des deutschen Palästina-Vereins	80
— f. experimentelle Pathologie u. Therapie	43
— für Pathologie, Frankfurter	43
— f. Pathopsychologie	57
— für Pferdezucht u. Sport	85
— f. Pflanzenkrankheiten	52
— für Pflanzenzüchtung	52
— f. celtische Philologie	67
— für deutsche Philologie	69
— f. romanische Philologie	69
— f. Philosophie u. philosoph. Kritik	58
— f. positivistische Philosophie	58
— f. Philosophie u. Pädagogik	58
— phonographische	140
— f. wissenschaftl. Photographie	101
— physikalische	55
— f. d. physikalischen u. chem. Unterricht	55
— f. allgem. Physiologie	43
— für Politik	33
— für Polizei- und Verwaltungsbeamte	28
— f. Posamenten-Industrie	103
— f. Praxis und Gesetzgebung der Verwaltung siehe Fischer's Zeitschrift	23, 28
— f. Privat- u. öffentliches Recht	28
— allgem., f. Psychiatrie	43
— f. ärztl Psychoanalyse	43

Digitized by Google
Original from UNIVERSITY OF CALIFORNIA
Generated on 2019-11-01 19:15 GMT / http://hdl.handle.net/2027/uc1.b5215908
Public Domain in the United States, Google-digitized / http://www.hathitrust.org/access_use#pd-us-google

	Seite
Zeitschrift für Psychologie	58
— f. angewandte Psychologie	58
— f. pädagogische Psychologie	65
— f. Psychologie u. Physiologie der Sinnesorgane	43
— f. Psychotherapie u. medizinische Psychologie	43
— f. d. Realschulwesen	65
— bayerische, f. Realschulwesen	65
— für deutsches Recht	27
— für internationales Recht	28
— f. österr. öffentliches Recht	28
— f. schweizer. Recht	28
— f. technisches Recht	28
— d. Savigny-Stiftung f. Rechtsgeschichte	28
— f. Rechtspflege in Bayern	28
— f. Rechtspflege in Braunschweig	28
— mecklenb., für Rechtspflege u. Rechtswissenschaft	28
— württembergische, für Rechtspflege und Verwaltung	28
— f. Rechtsphilosophie in Lehre und Praxis	28
— f. vergl. Rechtswissenschaft	28
— f. d. evangel. Religionsunterricht	66
— f. Reproduktionstechnik	101
— f. Sauerstoff- u. Stickstoffindustrie	106
— für Säuglingsfürsorge	43
— f. Säuglingsschutz	43
— für Schafzucht	117
— für d. gesamte Schiess- und Sprengstoffwesen	83
— d. Verbandes deutscher Schiffsingenieure	110
— für praktischen Schnitte- und Stanzenbau	99
— für lateinlose höhere Schulen	65
— f. d. Reform d. höh. Schulen	65
— f. Schulgesundheitspflege	43
— f. Erforschung und Behandlung d. jugendlichen Schwachsinns	43
— für die Behandlung Schwachsinniger	66
— für Sexualwissenschaft	44
— f. d. gesamten Sicherheitsdienst	28
— für Sinnesphysiologie	44
— der deutschen Vereine zur Förderung der Sittlichkeit	140
— f. Sozialwissenschaft	33
— f. Spiritismus u. verwandte Gebiete	58
— f. Spiritus-Industrie	94
— f. ägyptische Sprache u. Altertumskunde	67
— f. franz. Sprache u. Literatur	69
— f. vergl. Sprachforschung	67
— d. allg. deutsch. Sprachvereins	69
— f. Staats- u. Gemeindeverwaltg. im Großherzogt. Hessen	28
— f. Staats- u. Volkswirtschaft	33
— f. d. ges. Staatswissenschaft	28
Zeitschrift d. kgl. bayer. statist. Landesamtes	80
— d. kgl. preuss. stat. Landesamtes	80
— d. kgl. sächs. statist. Landesamtes	80
— f. schweizer. Statistik	80
— f. Stomatologie, österreich.	44
— f. Strafrecht, österreichische	28
— f. Strafrecht, schweizer.	28
— für die gesamten Strafrechtswissensch.	28
— f. Textilindustrie	103
— f. d. ges. Textilindustrie	103
— f. Theologie u. Kirche	17
— f. kathol. Theologie	20
— schweiz. theologische	17
— f. physikalische und diätetische Therapie	44
— für Tiefbau	110
— f. Tiermedicin	47
— f. Transportwesen u. Strassenbau	91
— f. Tuberkulose	44
— f. d. ges. Turbinenwesen	110
— f. den deutschen Unterricht	69
— f. franz. u. engl. Unterr.	69
— f. gewerbl. Unterricht	65
— für Urologie	44
— f. gynäkologische Urologie	44
— f. Vermessungswesen	81
— für öffentliche und private Versicherung, österreichische	89
— für Versicherungsmedizin	44
— f. Versicherungswesen	89
— f. die gesamte Versicherungswissenschaft	89
— f. d. landwirtschaftliche Versuchswesens in Österreich	117
— f. Praxis u. Gesetzgebung der Verwaltung, Fischer's	23, 28
— f. badische Verwaltung	28
— für Verwaltung u. Rechtspflege in Oldenburg	28
— österr., für Verwaltung	28
— f. Veterinärkunde	47
— für Völkerrecht u. Bundesstaatsrecht	29
— d. Vereins f. Volkskunde	80
— f. argentinische Volkskunde	80
— f. österreich. Volkskunde	80
— d. Vereins f. rheinische u. westfälische Volkskunde	80
— für d. österr. Volksschulwesen	66
— f. Volkswirtschaft, Sozialpolitik u. Verwaltung	33
— für Vulkanologie	53
— f. histor. Waffenkunde	99
— für Wahrheitsforschung	141
— für Waren- u. Kaufhäuser	88
— für Wasserversorgung	110
— f. d. gesamte Wasserwirtschaft	111
— f. Wohnungswesen	33, 111
— f. deutsche Wortforschung	69

Digitized by Google
Original from UNIVERSITY OF CALIFORNIA
Generated on 2019-11-01 19:15 GMT / http://hdl.handle.net/2027/uc1.b5215908
Public Domain in the United States, Google-digitized / http://www.hathitrust.org/access_use#pd-us-google

	Seite
Zeitschrift f. Ziegenzucht	117
— f. d. deutschen Zivilprozess	29
— für Zivil- u. Prozeßrecht, rheinische	29
— f. Zollwesen u. Reichssteuern	29
— f. wissenschaftl. Zoologie	51
— f. Zuckerindustrie in Böhmen	104
— für Zuckerindustrie und Landw., österr.-ungarische	104
— des Vereins f. Zuckerindustrie	104
Zeitschriftenliteratur a. d. Gebiete d. deutschen Fach- u. Fortbildungsschulwesens	66
Zeitung, Illustr., f. Blechindustrie	99
— d. Vereins deutsch. Eisenbahnverwaltungen	91
— Stettiner entomolog.	51
— Wiener entomologische	51
— für Feuerlöschwesen	96
— allgem. homöopathische	44
— illustrierte	128
— Berliner illustrierte	128
— deutsche illustrierte	128
— Österreichs illustrierte	128
— süddeutsche illustrierte	128
— deutsche israelitische	21
— allgem., d. Judentums	21
— illustrierte landwirtschaftl.	117
— landwirtsch. f. Westfalen u. Lippe	117
— Wiener landwirtschaftl.	117
— Meine erste	130
— Strassburger medizinische	44
— pädagogische	66
— pharmaceutische	56
— f. Spiritus- u. Stärkeindustrie	94
— neue illustr., f. Gabelsb. Stenografen	136
Zentralanzeiger, ärztlicher	44
— f. d. deutsche Brauindustrie	94
— f. d. deutschen Buch- u. Zeitschriftenhandel	88
— f. Deutschlands Lederindustrie	98
Zentralblatt f. Agrikulturchemie	117
— f. normale Anatomie u. Mikrotechnik	44
— für prakt. Augenheilkunde	44
— für Bacteriologie etc.	44
— f. d. d. Baugewerbe	111
— d. Bauverwaltung	111
— f. Berg- u. Hüttenwesen	112
— f. Bibliothekswesen	9
— bienenwirtschaftliches	117
— biochemisches	55
— biologisches	50
— botanisches	52
— Münchener brautechnisches	94
— chemisches	55
— f. Chirurgie	44
— f. d. gesamte Chirurgie	44
— dermatologisches	44
— f. d. Deutsche Reich	29

	Seite
Zentralblatt f. d. ges. Forstwesen	113
— forstwissenschaftliches	113
— geologisches	53
— f. freiwill. Gerichtsbarkeit	29
— f. allgem. Gesundheitspflege	44
— f. Gewerbehygiene	44
— österr.-ungar. graphisches	95
— f. Gynäkologie	44
— f. die gesamte Gynäkologie u. Geburtshilfe	44
— f. d. Eintragungen in d. Handelsregister	88
— für Herz- u. Gefäßkrankheiten	44
— d. Hütten- u. Walzwerke	112
— f. Jagd- u. Hundeliebhaber	113
— für die juristische Praxis	29
— für Kinderheilkunde	44
— für bildende Kunst	120
— intern., für Laryngologie	45
— literarisches f. Deutschland	9
— d. experimentellen Medizin	45
— d. ges. Medicin	45
— f. die gesamte innere Medizin	45
— f. die Grenzgebiete der Medicin	44
— f. innere Medicin	45
— medic. chirurgisches	45
— f. d. mediz. Wissenschaften	45
— milchwirtschaftliches	117
— für Mineralogie, Geologie und Paläontologie	53
— mycologisches	52
— neurologisches	45
— f. Ohrenheilkunde	45
— f. Okkultismus	58
— f. d. ges. Ophthalmologie	45
— f. chirurg. u. mech. Orthopädie	45
— f. d. österr.-ungar. Papierindust.	100
— f. allgem. Pathologie	45
— f. experimentale Phonetik „Vox“	67
— f. Physiologie	45
— f. Psychologie u. psychologische Pädagogik	58
— für Psychoanalyse	45
— für Reichsversicherung	89
— der Röhrenindustrie	106
— für Röntgenstrahlen	45
— f. Sattlerei und Tapeziererei	104
— deutsches statistisches	80
— für die gesamte Therapie	45
— für die gesamte Tuberkuloseforschung	45
— f. d. ges. Unterrichtsverwaltung in Preußen	66
— f. d. gewerbliche Unterrichtswesen	66
— für Staats- und Gemeindeverwaltung	29
— für Volksbildungswesen	66
— für Vormundschaftswesen	33
— f. Wagenbau	104
— für Wasserbau und Wasserwirtschaft	111

Digitized by Google
Original from UNIVERSITY OF CALIFORNIA
Generated on 2019-11-01 19:15 GMT / http://hdl.handle.net/2027/uc1.b5215908
Public Domain in the United States, Google-digitized / http://www.hathitrust.org/access_use#pd-us-google

	Seite
Zentralblatt deutscher Zithervereine	123
— d. preuss. Verwaltung der Zölle und indirekten Steuern	29
— für Zoologie	51
— für die Zuckerindustrie	104
Zentralhalle, pharmazeutische	56
Zentral-Organ f. Mädchen-Fortbildungsschulen	66
— d. behördlich autor. Zivilingenieure Österreichs	111
Zentralzeitung, ärztliche	45
— landwirtschaftliche f. Mecklenburg	117
— allgem. medizinische	45
— für Optik und Mechanik	106
Ziegel- u. Bauindustrie, Stein und Mörtel	98
Zierfischzüchter u. Aquarium	113
Zierform, die	120
Zimmermeisterzeitung, erste oesterreichische	106
Zirkel, der	138
Zivilversorgung, die	83
Zollkompass	29
Zollrundschau	29
Zuckerindustrie, d. deutsche	104
Zukunft, die	9
— Monatsschrift für Gabelsberger Stenographie	136
Zur guten Stunde	128
Zwiebelfisch, der	9
Zwingliana	75

In den größeren Städten kommt zu den angegebenen Preisen bei billigen Zeitschriften (solche unter 8 M.) meist eine geringe Bestellgebühr hinzu.

Generated on 2019-11-01 19:15 GMT / http://hdl.handle.net/2027/uc1.b5215908
Public Domain in the United States, Google-digitized / http://www.hathitrust.org/access_use#pd-us-google
Digitized by Google
Original from UNIVERSITY OF CALIFORNIA

K. F. Koehler Verlag, Leipzig.

Akademische Rundschau

Zeitschrift für das gesamte Hochschulwesen und die akademischen Berufsstände.

Herausgegeben von **Wilhelm Baum** und **Friedrich Schulze.**

3. Jahrgang 1914/15. — Jährlich 12 Hefte. — Bezug (auch von Probeheften) durch alle Buchhandlungen. — Erscheint am ersten Donnerstag jedes Monats.

Bezugspreis vierteljährlich 3 Mark.

Es werden folgende Gebiete behandelt:

I. Hochschulwesen.

1. **Hochschulorganisation:** Hochschulformen; Verfassung und Verwaltung; Staatsaufsicht und Autonomie.
2. **Hochschulpädagogik:** Die Stellung des Einzelfachs in der Wissenschaft; Unterrichtsformen; Volksbildungsbestrebungen.
3. **Die Hochschullehrer:** Berufsverhältnisse; Standesbewegung.
4. **Die Studentenschaft:** Soziale und Rechtsverhältnisse: Wohlfahrt: studentische Strömungen.
5. **Hochschulgeschichte:** Geschichte der Wissenschaftspflege, der Lehreinrichtungen, der Gelehrten, des Studententums.

Anmerkung: Das Hochschulwesen des **Auslands** wird in jeder Hinsicht berücksichtigt.

II. Akademische Stände.

1. **Bildungswege:** Dauer und Abschluß des Bildungsganges; theoretische und praktische Berufsbildung; allgemeine und Fachbildung; Prüfungsordnungen und Berechtigungswesen.
2. **Berufsverhältnisse:** Anwartschaft; Anstellung; Berufsgang; Einkommen; gesellschaftliche und Staatsbürgerstellung.
3. **Organisation:** Amtliche und freie Berufsvertretung; Ehrengericht und Disziplinarrecht.
4. **Geschichte:** Bildungs-, Berufs- und Standesgeschichte.

Anmerkung; Die **ausländischen** Verhältnisse werden ständig berücksichtigt.

III. Nachrichten, Mitteilungen und Berichte.

1. **Lokal- und Personalnachrichten** von den Hochschulen.
2. **Mitteilungen** aus den akademischen Verbänden.
3. **Literaturberichte.**

Archiv für Schriftkunde

Offizielles Organ des Deutschen Schriftmuseums zu Leipzig.

Schriftleitung: Museumsdirektor **Dr. Schramm.**

Jährlich 6 Hefte Groß-Oktav, je zirka 4 Bogen stark.

Preis: 7.50 Mark jährlich. Einzelhefte 1.50 Mark.

Die Zeitschrift behandelt die Schriftkunde in allen ihren Regungen von den primitivsten Anfängen der Bilderschrift bis zu den modernsten Schriften und Hilfsmitteln zur Herstellung der Schrift in Aufsätzen aus der Feder hervorragender Schriftkundiger und zahlreicher Schriftfreunde. Schon heute ist der Kreis der Schriftfreunde ein sehr großer; die Zeitschrift will sie alle sammeln, um ihnen auf schnellstem Wege alle Neuerscheinungen des gesamten Schriftgebietes zu übermitteln.

Zeitschrift für Hochschulpädagogik

Herausgegeben von der **Gesellschaft für Hochschulpädagogik.**

V. Jahrgang. Jährlich 4 Hefte.

Preis: 5.50 Mark.

Jahrgang I (1910, 68 Seiten 8°) . . . . . M. 4.—	Jahrgang III (1912, 165 Seiten 8°) . . . . . M. 6.—
Jahrgang II (1911, 200 Seiten 8°) . . . . . M. 8.—	Jahrgang IV (1913, 88 Seiten 8°) . . . . . M. 6.—

Sämtliche vier Jahrgänge zusammen M. 20.—

Mein ausländisches Sortiment empfiehlt sich den Buchhandlungen des In- und Auslandes zur pünktlichen Besorgung aller deutschen und ausländischen Zeitschriften zu den günstigsten Bedingungen.

Digitized by Google

Original from UNIVERSITY OF CALIFORNIA

Generated on 2019-11-01 19:15 GMT / http://hdl.handle.net/2027/uc1.b5215908
Public Domain in the United States, Google-digitized / http://www.hathitrust.org/access_use#pd-us-google

PAPIERE ALLER ART

FERD. FLINSCH / LEIPZIG

GESELLSCHAFT MIT BESCHR. HAFTUNG

AUGUSTUSPLATZ 2

Nur wirkungsvolle, sachgemäß ausgeführte

Klischees

für Kataloge ∘ Prospekte ∘ Inserate ∘ Briefbogen etc.

sichern den Erfolg

Ihrer kostspieligen Reklame

Vorzügliche **Autotypien, Zinkätzungen, Kupfer-, Messing-** und **Stahlätzungen**

liefert bestens **Kunstanstalt Louis Gerstner**

Gegründet 1886 **Leipzig** Lange Straße 38

Muster und Ratschläge kostenlos! Gefl. Anfragen möglichst unter Einsendung von Mustern erbeten.

Drei- und Vierfarben-Autotypien

Prägeplatten ◘ Gravierungen ◘ Stanzen ◘ Stempel

Glasätzungen

aller Art, künstlerisch durchgeführt, für Industrie, Technik und Kunstgewerbe

Zur Messe: Leipzig, Messpalast Dresdner Hof, Stand 505/6

Robert König, Buchdruckerei

LEIPZIG, Kreuzstr. 13

Beste Bezugsquelle aller Buchhändler-Formulare

Verlangzettel / Abschlußzettel / Journal-Quittungen / Lesezirkel-Schilder / Rechnungen Paketzettel / Mitteilungen / Ansichts-Fakturen / Remittenden-Fakturen / Expedierkarten Kuverts / Bücherzettel / Postpaketadressen / Journal-Kont.-Listen / Quittungen usw.

Muster stehen gern zu Diensten.

Digitized by Google

Original from UNIVERSITY OF CALIFORNIA

Generated on 2019-11-01 19:15 GMT / http://hdl.handle.net/2027/uc1.b5215908
Public Domain in the United States, Google-digitized / http://www.hathitrust.org/access_use#pd-us-google

Leonardo da Vinci

Historischer Roman von
D. Mereschkowski

Nur **3** Mark

Einzig autorisierte, vollständige Volksausgabe, 584 Seiten mit 16 Kunstblättern in vornehmem Leinenband, verlegt bei
Schulze & Co. in Leipzig.

GEGR. 1846 FERNSPR. 1149

TH. KNAUR
GROSSBUCHBINDEREI
LEIPZIG TAUBCHENWEG No 3

Vornehme, künstlerische Buchausstattung für Massenauflagen. Erstklassige Arbeit.

Rafael von Urbino

Kunstgeschichtlicher Roman von
H. v. Schoeler

Preis **4.50** Mark

300 Seiten mit 10 Kunstblättern in vornehmem Geschenkband verlegt bei
Schulze & Co. in Leipzig.

Digitized by Google
Original from UNIVERSITY OF CALIFORNIA
Generated on 2019-11-01 19:15 GMT / http://hdl.handle.net/2027/uc1.b5215908
Public Domain in the United States, Google-digitized / http://www.hathitrust.org/access_use#pd-us-google

Adressbücher

aller Branchen,
Städte und Länder

···· liefert die Zentralstelle für ····
Adreßbücher und Adressenwesen

SCHULZE & Co
LEIPZIG

Querstraße 12

Kataloge gegen Einsendung von 1 Mark.

Generated on 2019-11-01 19:15 GMT / http://hdl.handle.net/2027/uc1.b5215908
Public Domain in the United States, Google-digitized / http://www.hathitrust.org/access_use#pd-us-google

Digitized by Google

Original from
UNIVERSITY OF CALIFORNIA

Freunde guter gediegener Bücher

greifen nach den Romanen von

Gustav Hildebrand.

Siebeneichen

Roman aus dem Alt-Meißner Land.

Preis geheftet 3 M., elegant gebunden 4 M.

Der Roman zaubert ein Bild längst vergangener Zeiten hervor, wo alles in heller Begeisterung eintrat für die geläuterte Lehre des Wittenbergers. Die Glaubenskämpfe, welche die wackeren Bürger zu bestehen hatten, geben dem Buche einen Grundton, und ein farbenreiches Lokalkolorit durchzieht das Werk, in dem ein echter Dichter das Hohe Lied der Heimatliebe erschallen läßt.

Fränkischer Kurier, Nürnberg.

Rund um den Kreuzturm

Roman aus den Dresdener Maitagen 1849.

Preis geheftet 3 M., eleg. in Leinen gebdn. 4 M.

Die Morgenröte einer neuen Zeit sehen wir über den Bürgerkämpfen und Barrikadenstürmen der Dresdner Maitage aufdämmern, die uns in ihrem charakteristischsten Momente — den Barrikadenstürmen — erstehen. Mit einem seltenen Feingefühl für das Historische, mit starker Gestaltungskraft und sprühender Phantasie malt Hildebrand ein farbenprächtiges Gemälde vor uns hin, das auch in den Einzelteilen den Beherrscher seines Stoffes verrät. Dabei wurde das Allgemein-Menschliche nicht vergessen; zu einer fesselnden Handlung geformt, die zu rühren und zu begeistern weiß, spinnt es sich durch das Buch.

Verlag Schulze & Co., Leipzig,

Querstraße 12.

Digitized by Google

Original from UNIVERSITY OF CALIFORNIA

Generated on 2019-11-01 19:15 GMT / http://hdl.handle.net/2027/uc1.b5215908
Public Domain in the United States, Google-digitized / http://www.hathitrust.org/access_use#pd-us-google

Über alle wichtigen Neuheiten auf dem Lehrmittel-Gebiete berichtet eingehend und sachgemäß der unter Mitwirkung hervorragender Schulmänner und Fachleute nunmehr bereits im dreizehnten Jahrgang erscheinende

«SCHULWART»

ZENTRALORGAN
FÜR LEHR- UND LERNMITTEL

Diese Zeitschrift, die sich in pädagogischen Kreisen großer Beliebtheit erfreut, erscheint jährlich viermal. Der Preis des Jahrgangs beträgt bei portofreier Zusendung im Inlande 1 Mark, im Auslande 1.20 Mark. Zu beziehen durch jede Buch- und Lehrmittelhandlung oder durch Vermittlung des Verlages F. Volckmar, Leipzig 284

Verlag von F. Volckmar, Leipzig

Blätter für Bücherfreunde

Illustrierte periodische Übersicht über die Neuerscheinungen der Literatur

Jährlich 6 Hefte

Unter obigem Titel erscheint seit dem 1. Juni 1901 eine Zeitschrift, deren Bestimmung es ist, einen größeren Interessentenkreis über die wichtigen Neuerscheinungen der gesamten Literatur zu unterrichten. Der Inhalt der einzelnen Hefte setzt sich aus folgenden Teilen zusammen:

Literarische Abhandlungen, Biographien, Nekrologe, Artikel aktuellen Charakters, Kleine Mitteilungen, Personalchronik.

Bibliographie der Neuerscheinungen, systematisch geordnet und mit knapp gehaltenen Referaten versehen.

Proben aus neuen Büchern mit genauer Quellenangabe und redaktioneller Einleitung.

Buchhändlerische Anzeigen.

Die „Blätter für Bücherfreunde" sind durch die meisten Sortimentsbuchhandlungen, nicht direkt vom Verleger, zu beziehen. Das Abonnement kann jederzeit begonnen werden.

Digitized by Google
Original from UNIVERSITY OF CALIFORNIA
Generated on 2019-11-01 19:15 GMT / http://hdl.handle.net/2027/uc1.b5215908
Public Domain in the United States, Google-digitized / http://www.hathitrust.org/access_use#pd-us-google

Deutscher 312956
journal-katalog. 1915.
AP1
.36
G3G7
1915

Gayl
Syrac
PAT.

AP1
.36 312956
G3G7
1915 Deutscher

UNIVERSITY OF CALIFORNIA LIBRARY

Google

Original from
UNIVERSITY OF CALIFORNIA

Generated on 2019-11-01 19:15 GMT / http://hdl.handle.net/2027/uc1.b5215908
Public Domain in the United States, Google-digitized / http://www.hathitrust.org/access_use#pd-us-google

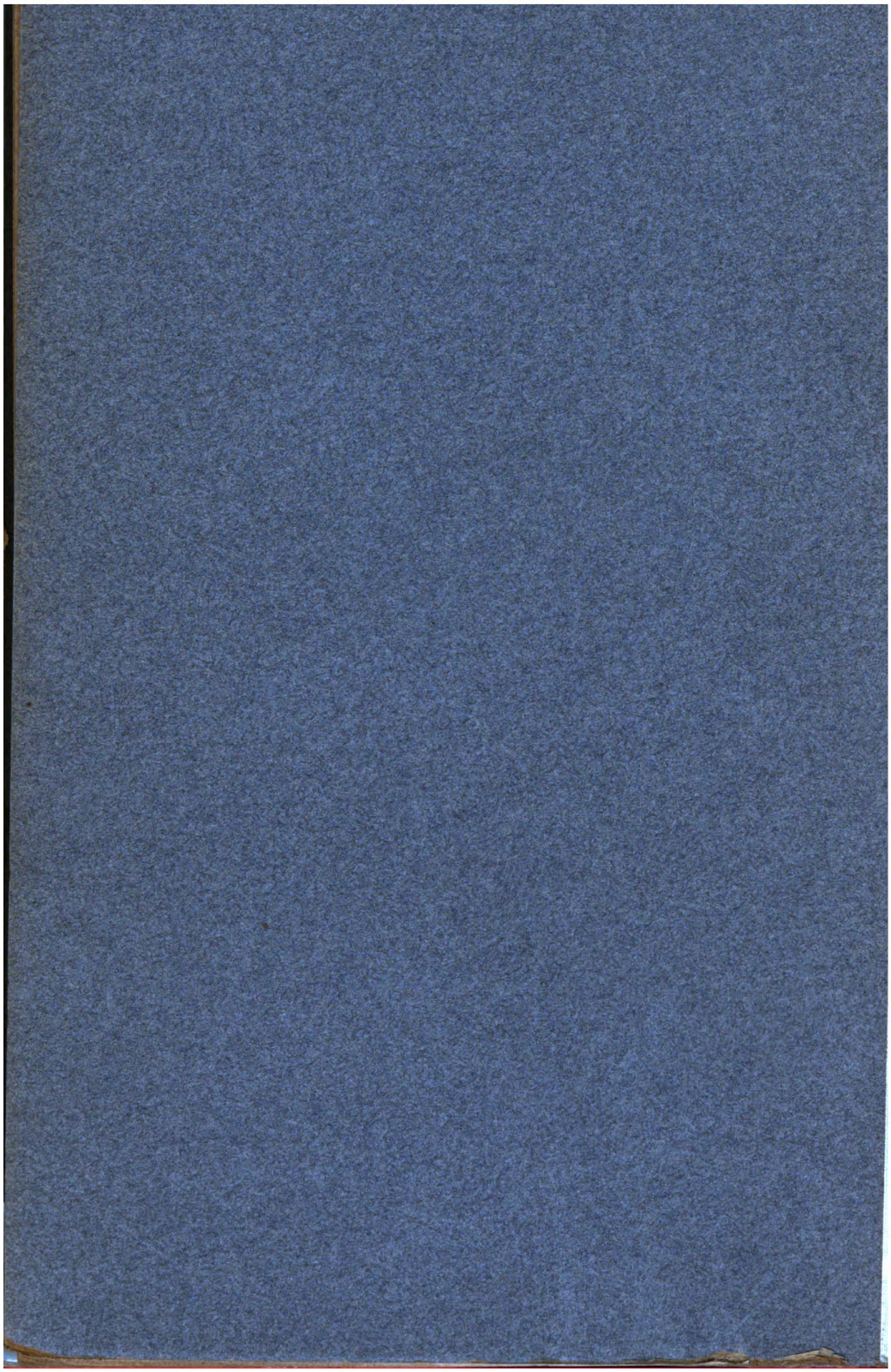

Digitized by Google

Original from
UNIVERSITY OF CALIFORNIA

Generated on 2019-11-01 19:15 GMT / http://hdl.handle.net/2027/uc1.b5215908
Public Domain in the United States, Google-digitized / http://www.hathitrust.org/access_use#pd-us-google

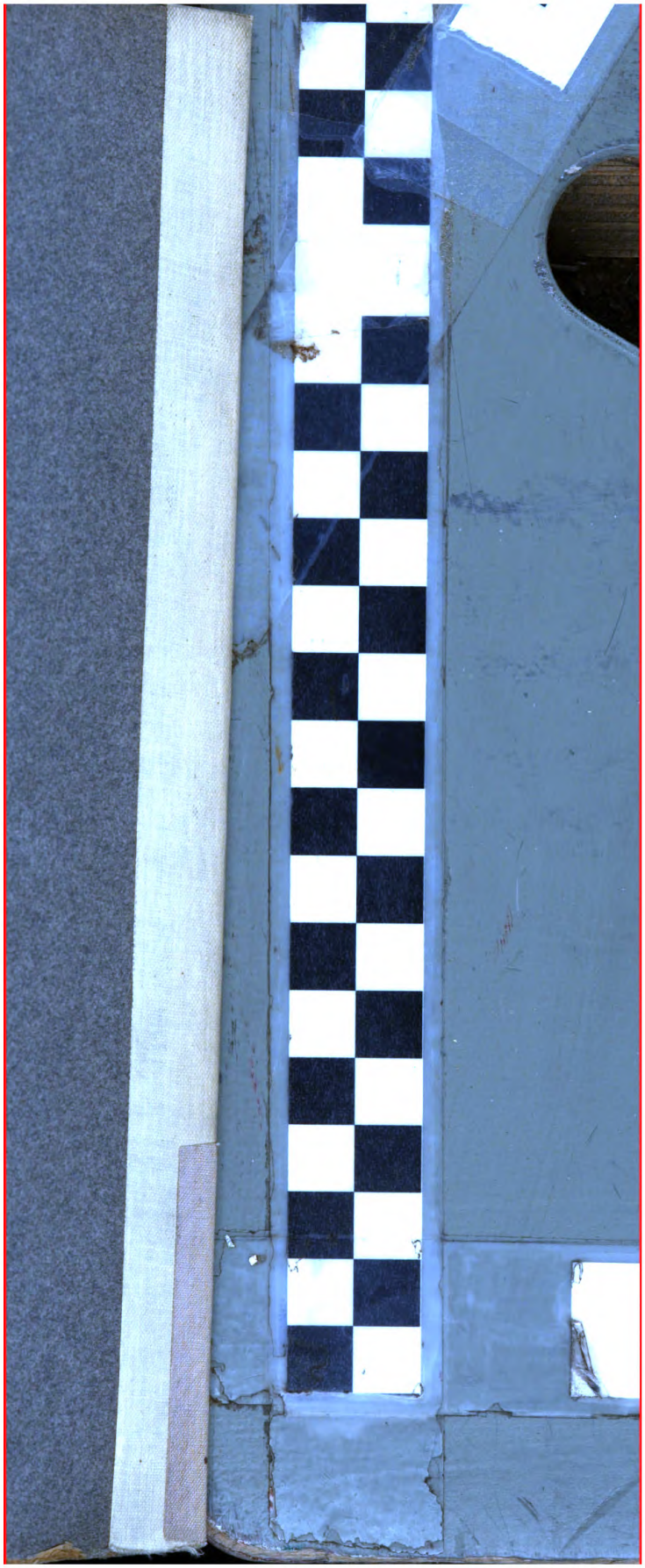

Digitized by Google

Original from
UNIVERSITY OF CALIFORNIA

Generated on 2019-11-01 19:15 GMT / http://hdl.handle.net/2027/uc1.b5215908
Public Domain in the United States, Google-digitized / http://www.hathitrust.org/access_use#pd-us-google

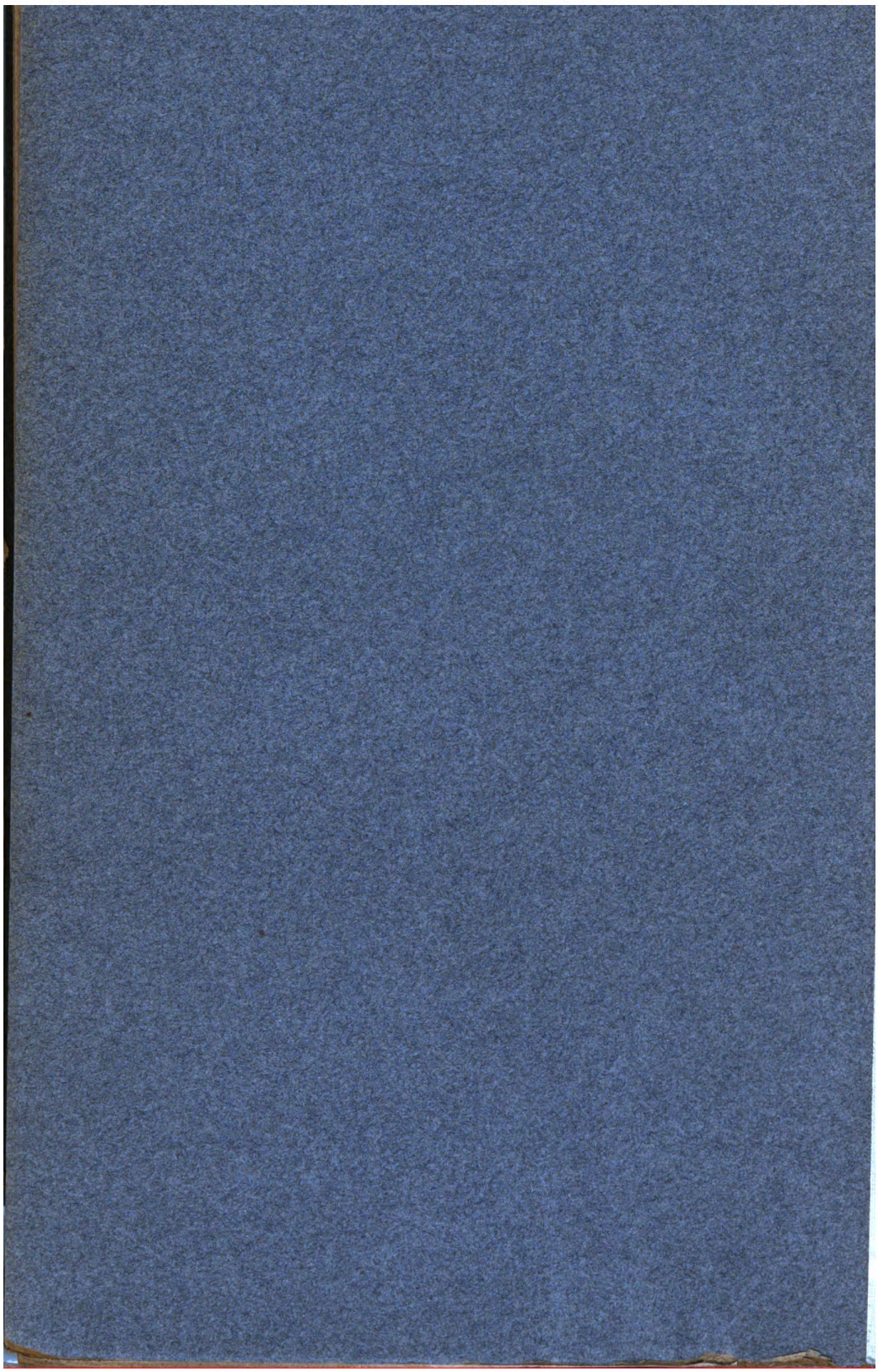

Digitized by Google

Original from
UNIVERSITY OF CALIFORNIA

Generated on 2019-11-01 19:15 GMT / http://hdl.handle.net/2027/uc1.b5215908
Public Domain in the United States, Google-digitized / http://www.hathitrust.org/access_use#pd-us-google

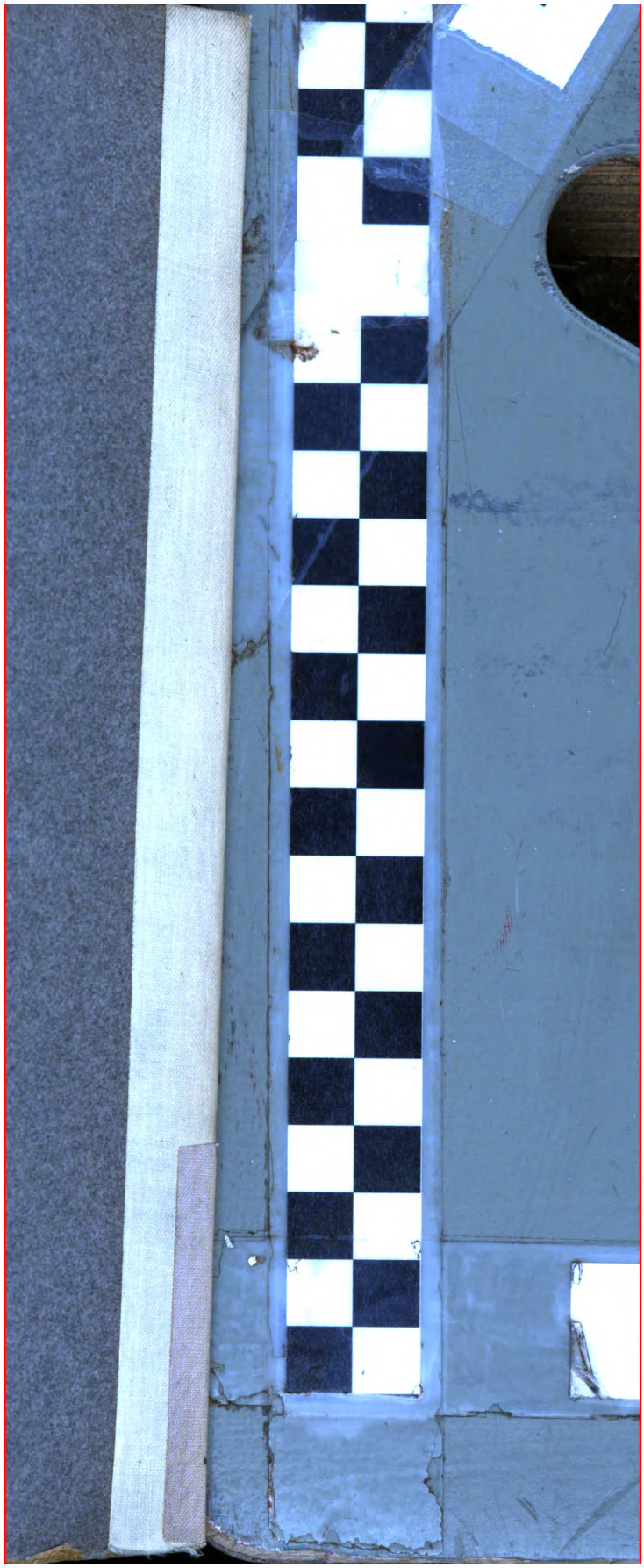

Digitized by Google

Original from
UNIVERSITY OF CALIFORNIA

Generated on 2019-11-01 19:15 GMT / http://hdl.handle.net/2027/uc1.b5215908
Public Domain in the United States, Google-digitized / http://www.hathitrust.org/access_use#pd-us-google

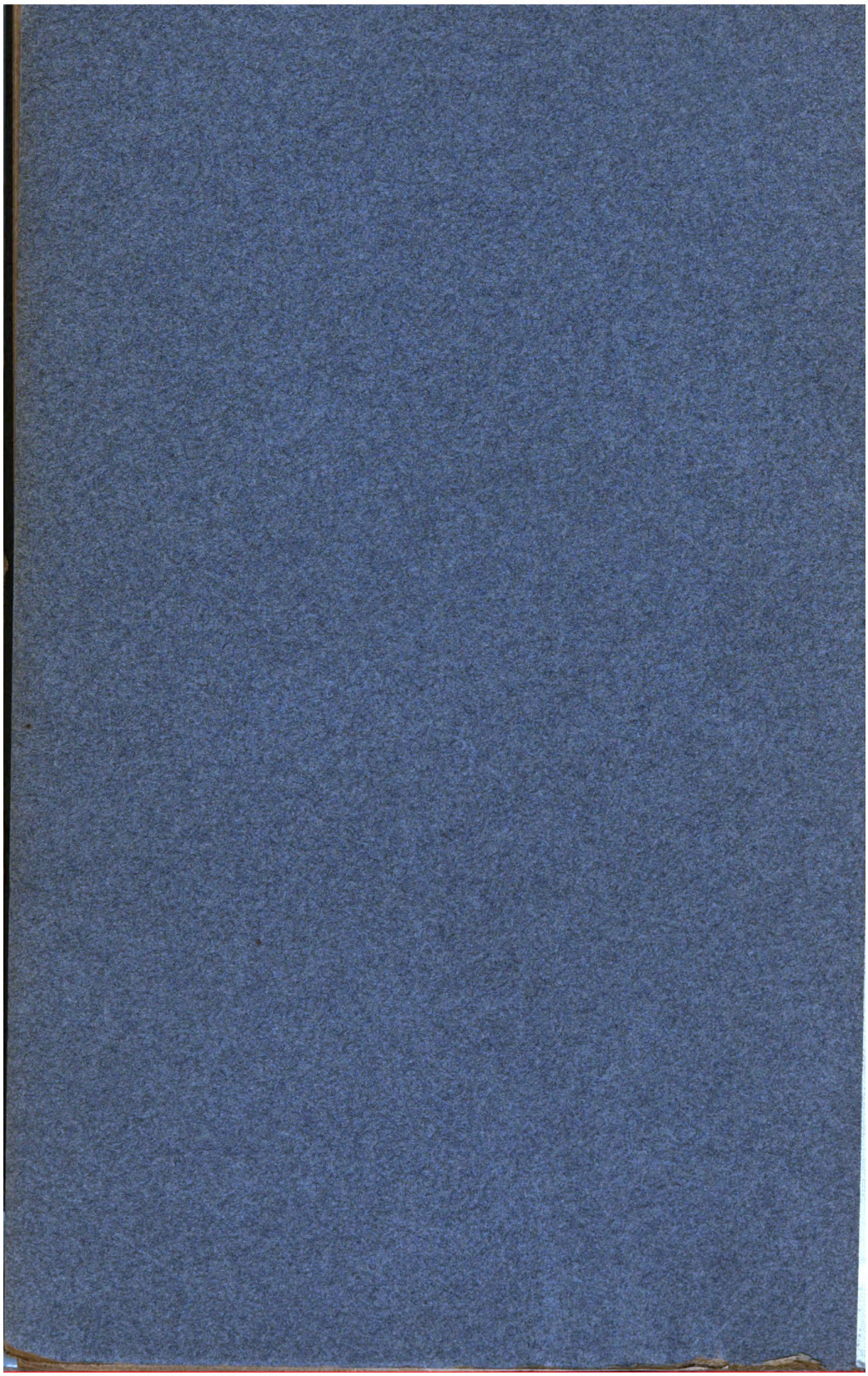

Digitized by Google

Original from
UNIVERSITY OF CALIFORNIA

Generated on 2019-11-01 19:15 GMT / http://hdl.handle.net/2027/uc1.b5215908
Public Domain in the United States, Google-digitized / http://www.hathitrust.org/access_use#pd-us-google

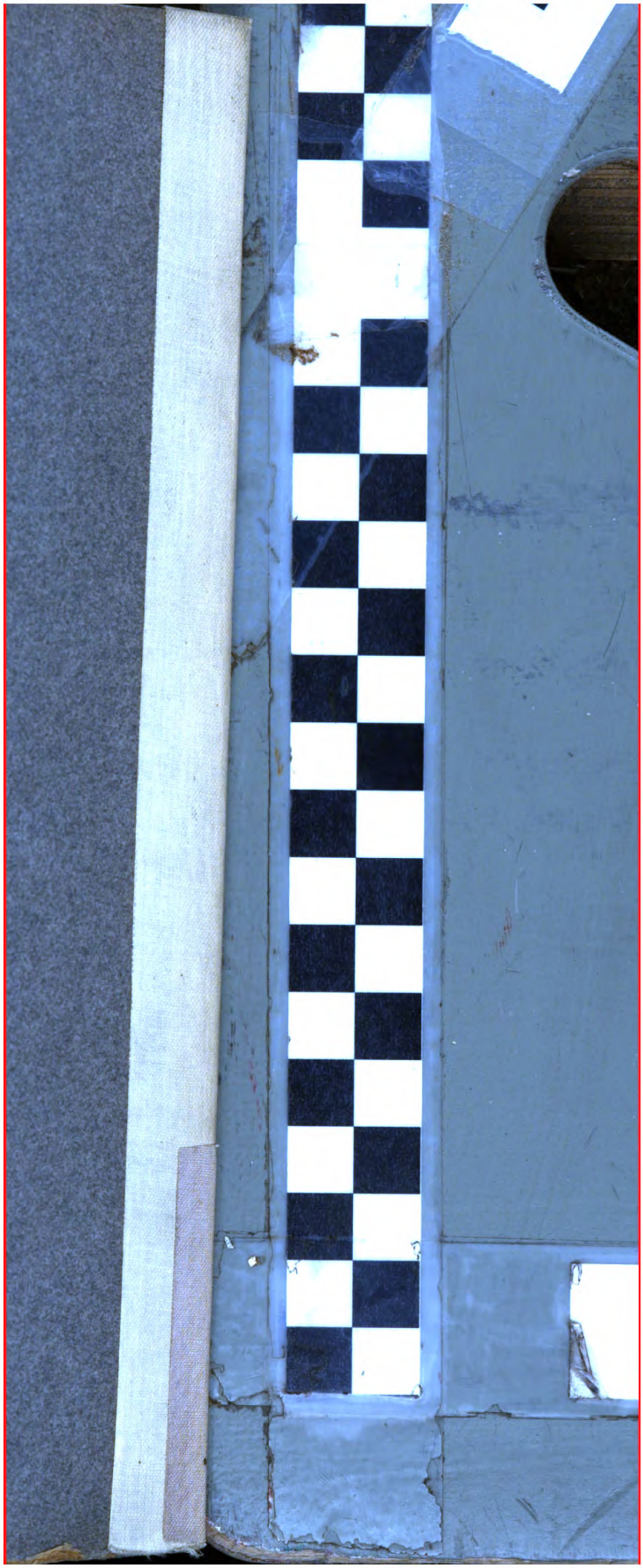

Digitized by Google

Original from
UNIVERSITY OF CALIFORNIA

Generated on 2019-11-01 19:15 GMT / http://hdl.handle.net/2027/uc1.b5215908
Public Domain in the United States, Google-digitized / http://www.hathitrust.org/access_use#pd-us-google

Digitized by Google
Original from UNIVERSITY OF CALIFORNIA
Generated on 2019-11-01 19:15 GMT / http://hdl.handle.net/2027/uc1.b5215908
Public Domain in the United States, Google-digitized / http://www.hathitrust.org/access_use#pd-us-google